2015年03月04日（水）川崎競馬　1R 11:10
３歳８ロ　左1400m

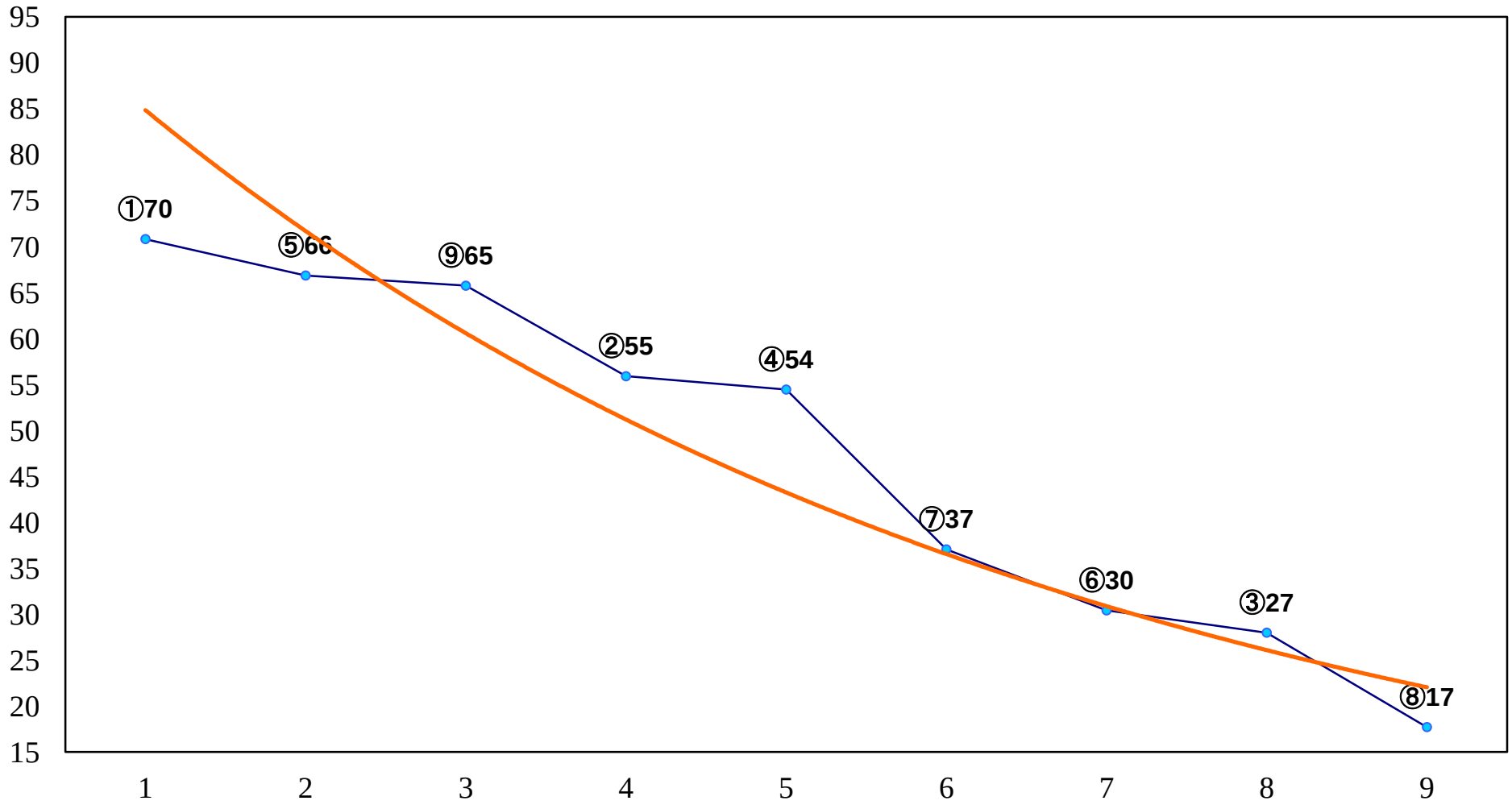

2015年03月04日（水）川崎競馬　2R 11:40
３歳７イ　左1400m

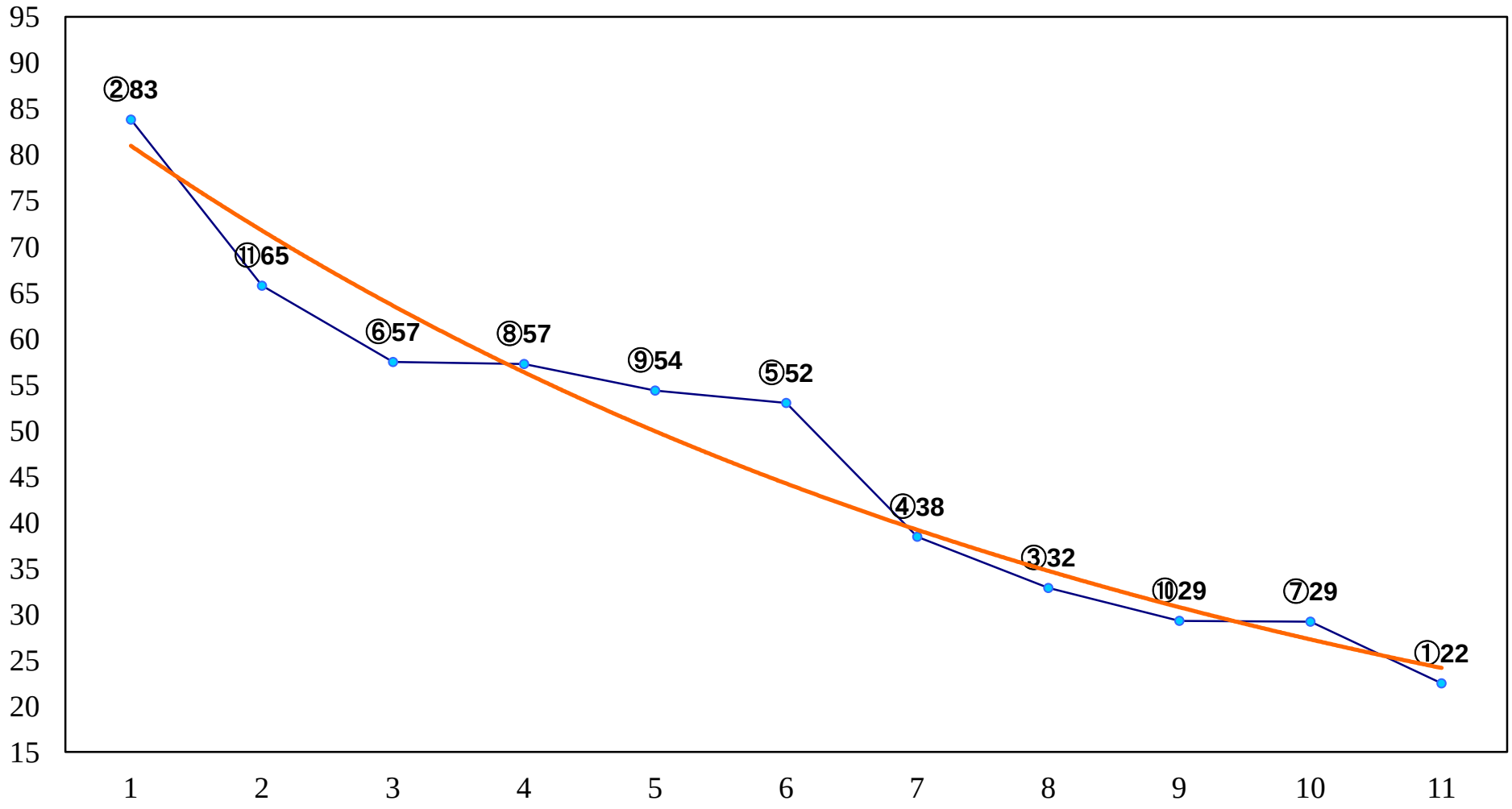

2015年03月04日（水）川崎競馬　3R 12:10
C3八 九 十　左1500m

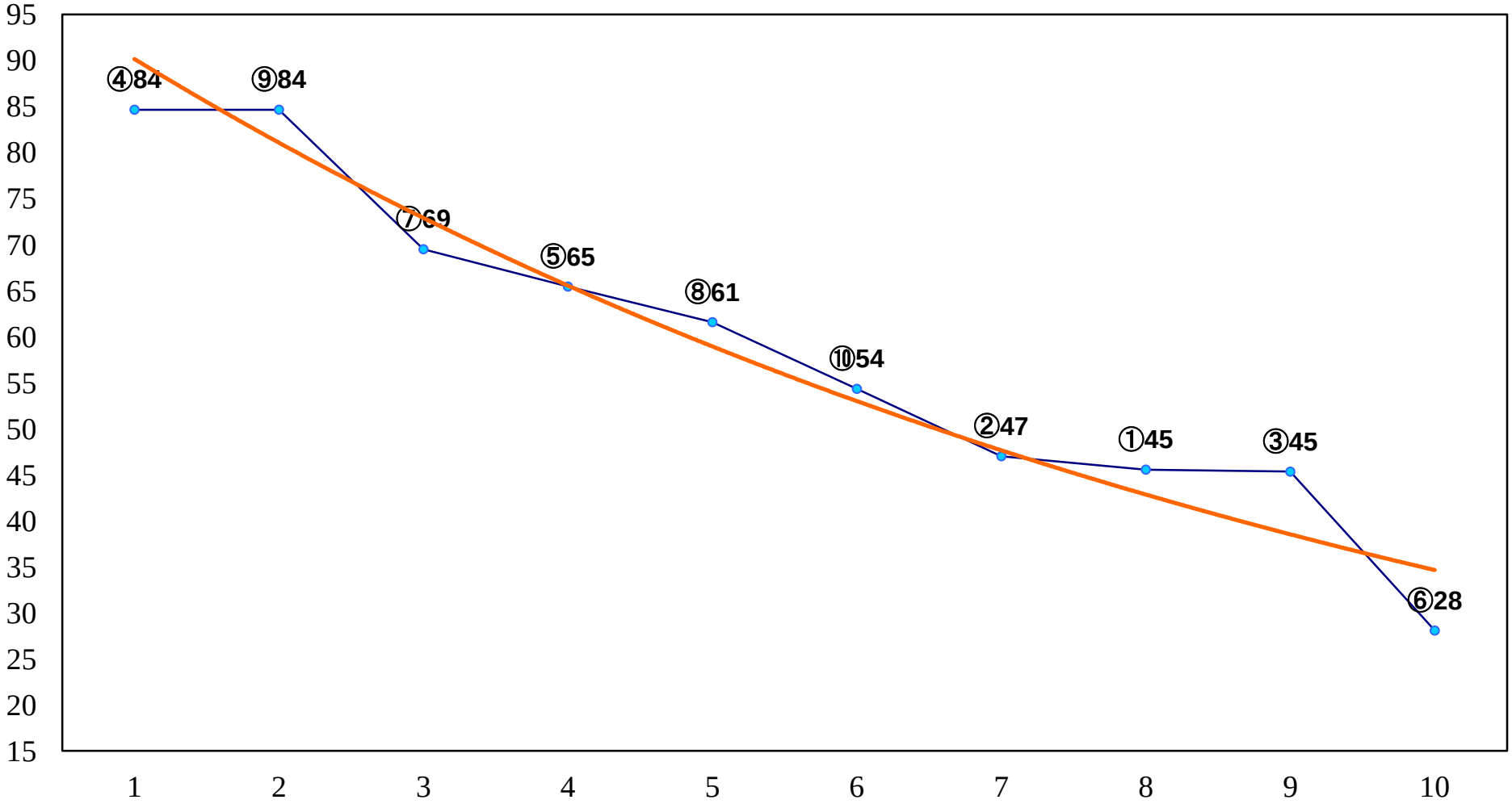

2015年03月04日（水）川崎競馬　4R 12:40
C3八 九 十　左1500m

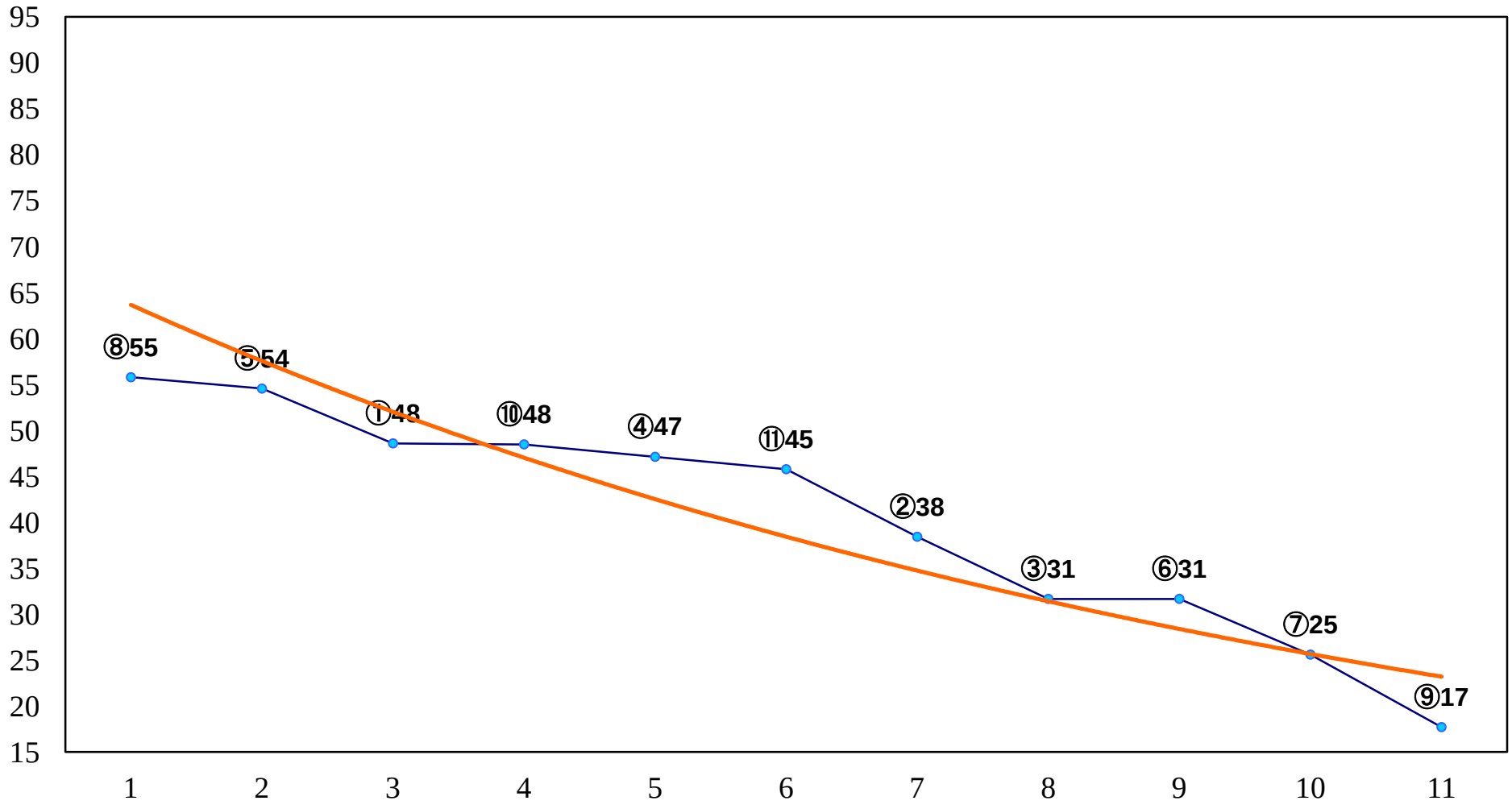

2015年03月04日（水）川崎競馬　5R 13:10

C3八 九 十　左1500m

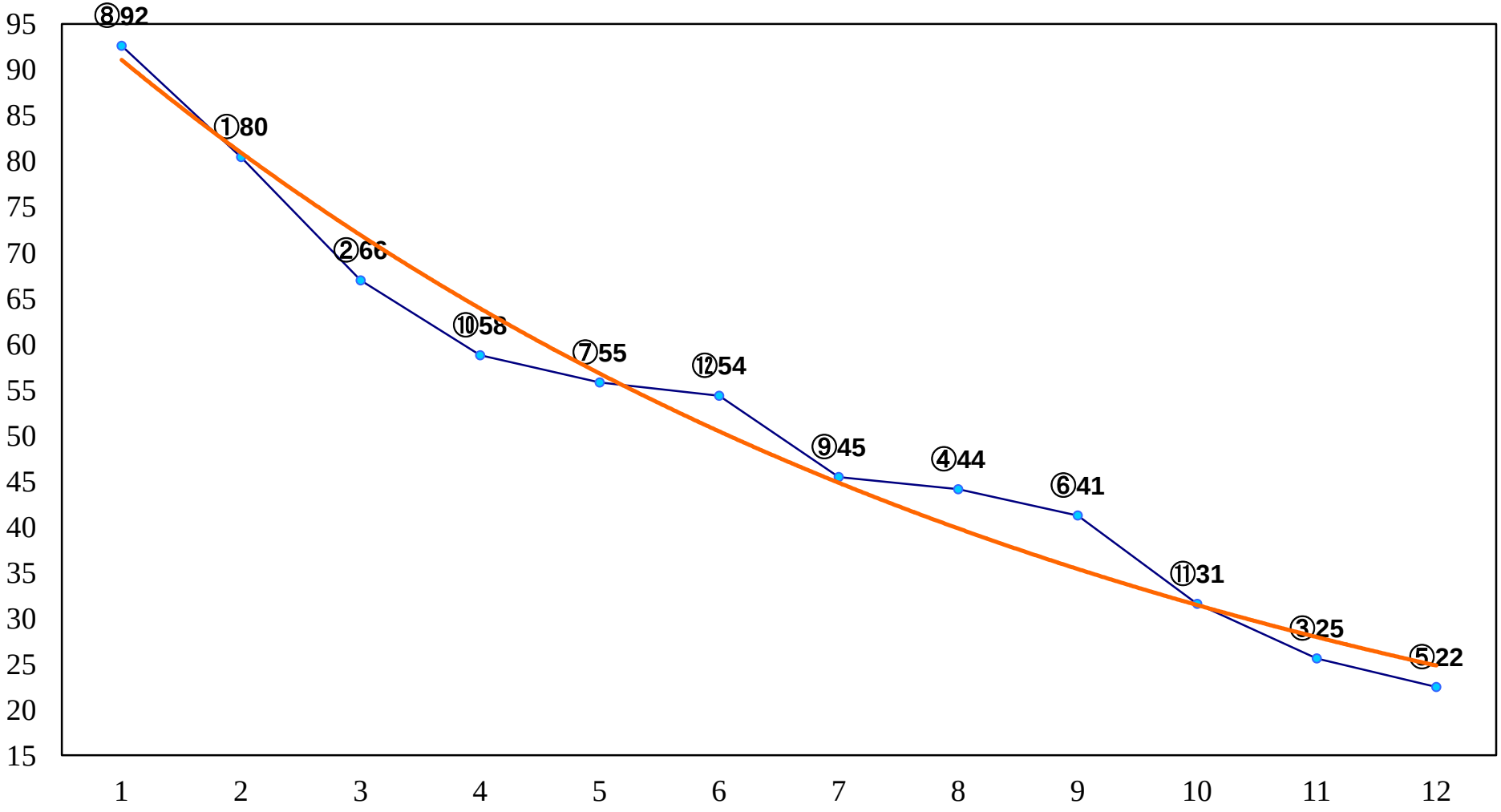

2015年03月04日（水）川崎競馬　6R 13:40
C2七 八　左1400m

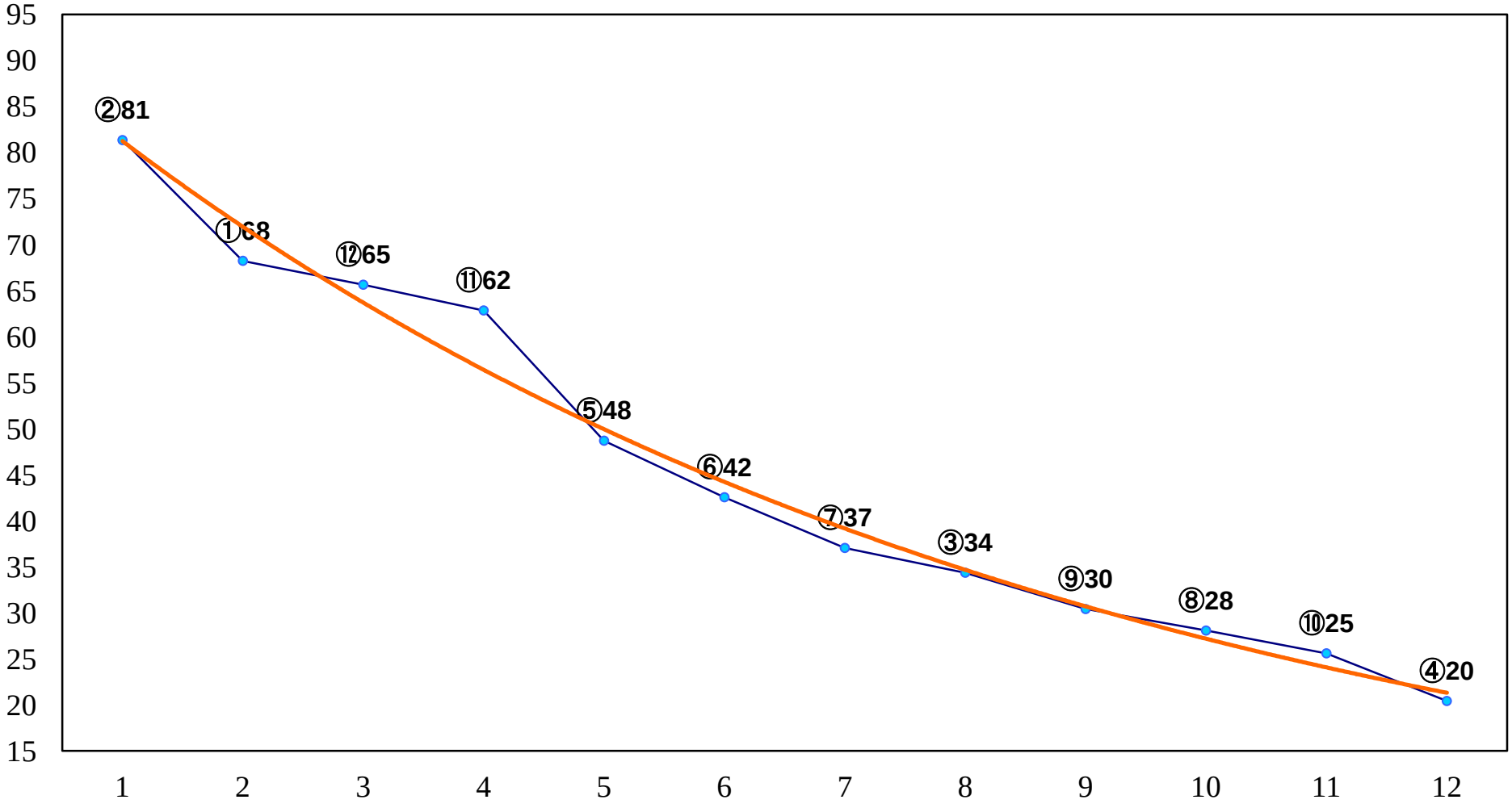

2015年03月04日（水）川崎競馬　7R 14:10
スカパー！南関東地方競馬チャンC2七 八　左1600m

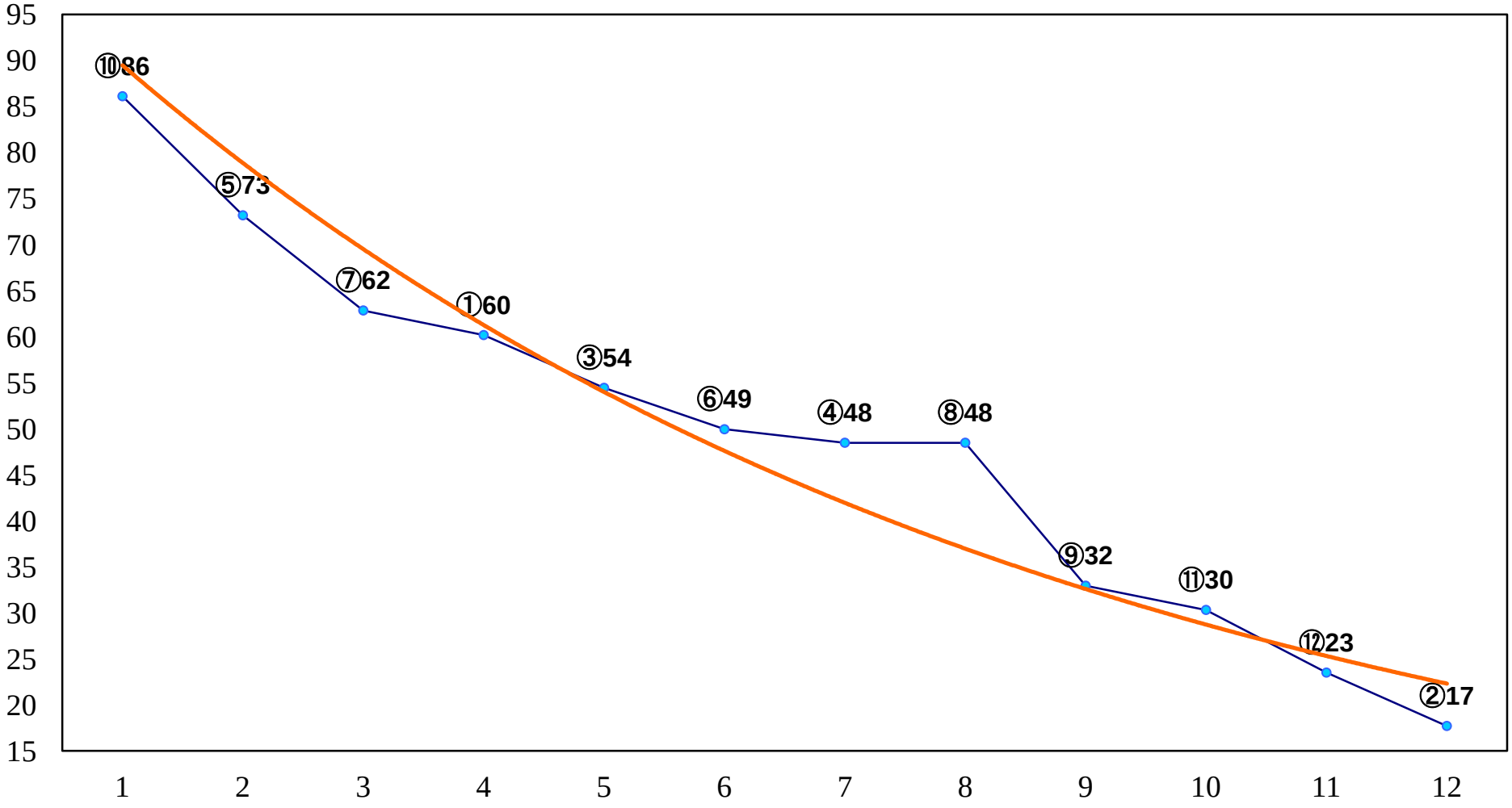

2015年03月04日（水）川崎競馬　8R 14:40
雷光賞C1選定馬　左900m

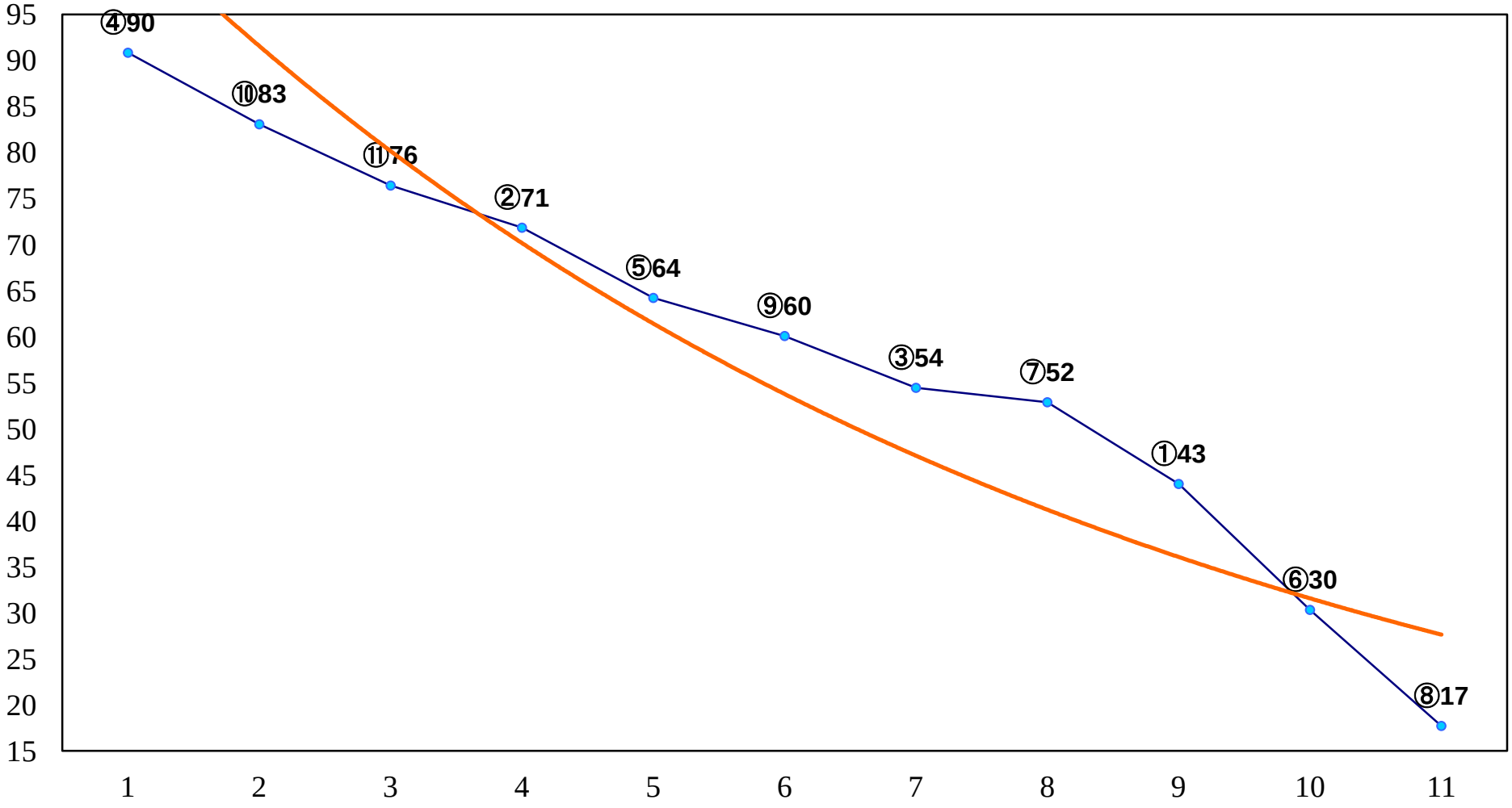

2015年03月04日（水）川崎競馬　9R 15:15
J交 アクアマリンフラワー賞３歳未格付・　左1500m

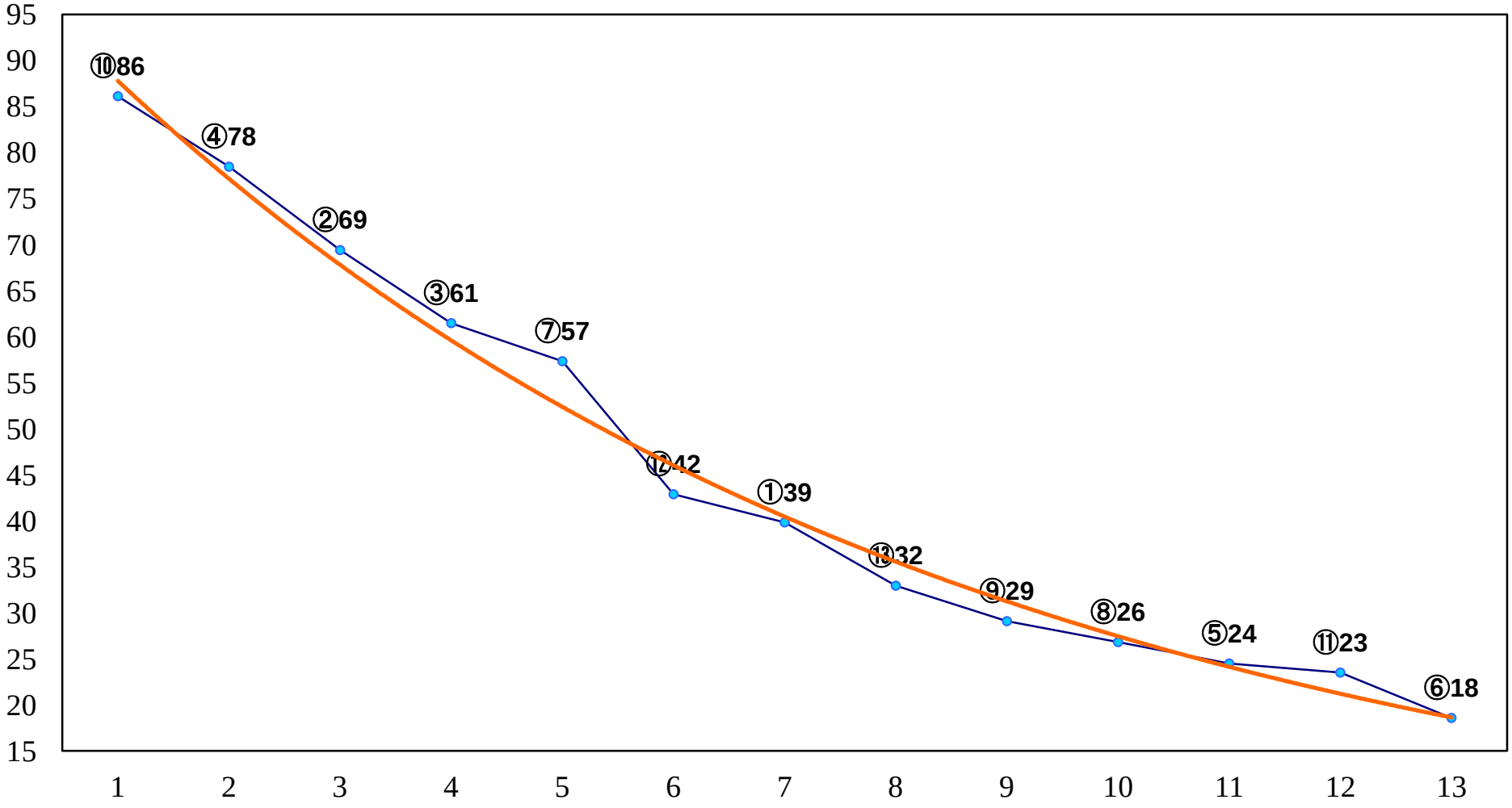

2015年03月04日（水）川崎競馬　10R 15:50
クラシックジュニアカップC1C2選定馬　左1600m

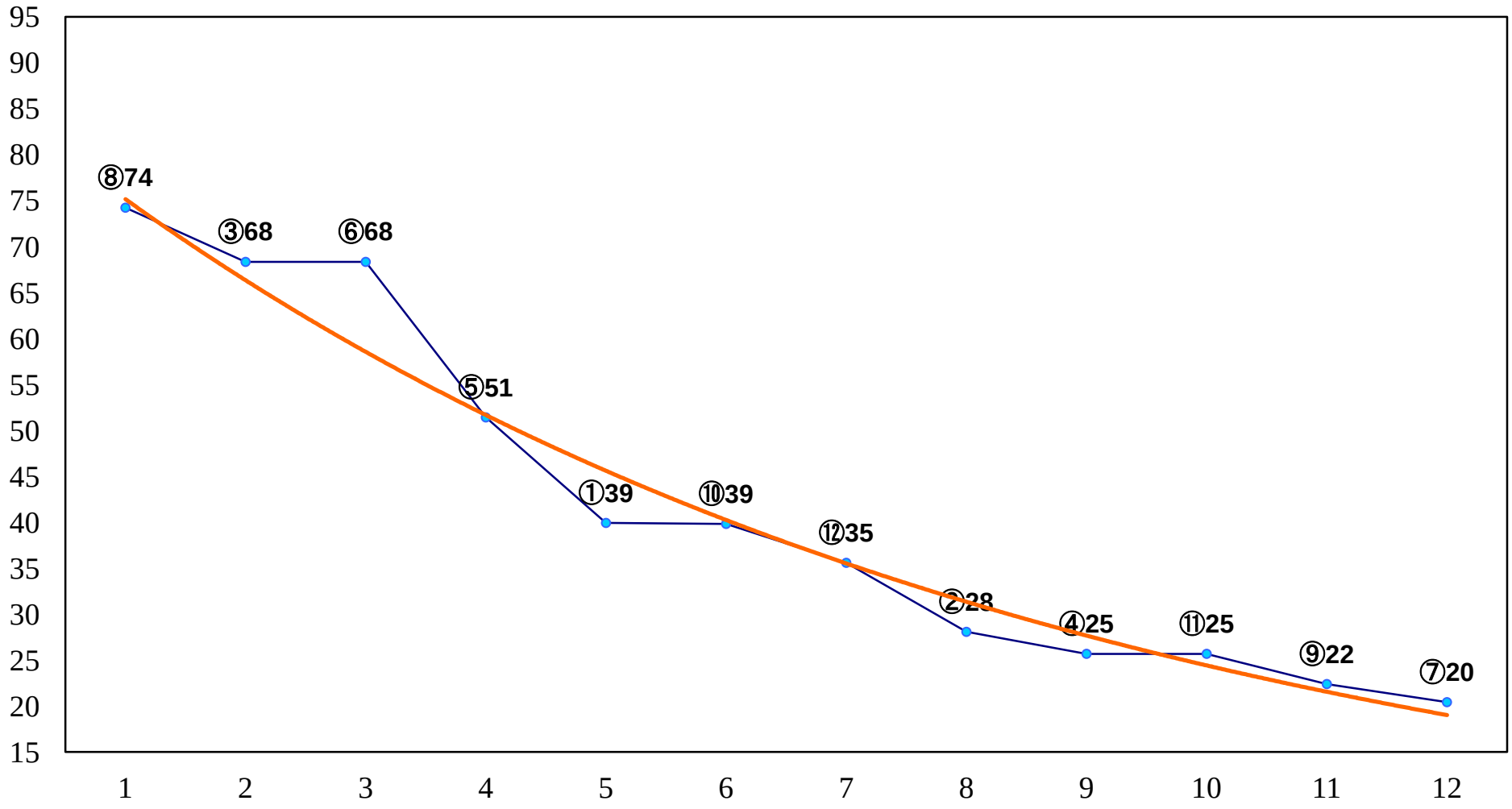

2015年03月04日（水）川崎競馬　11R 16:30
エンプレス杯JpnII　左2100m

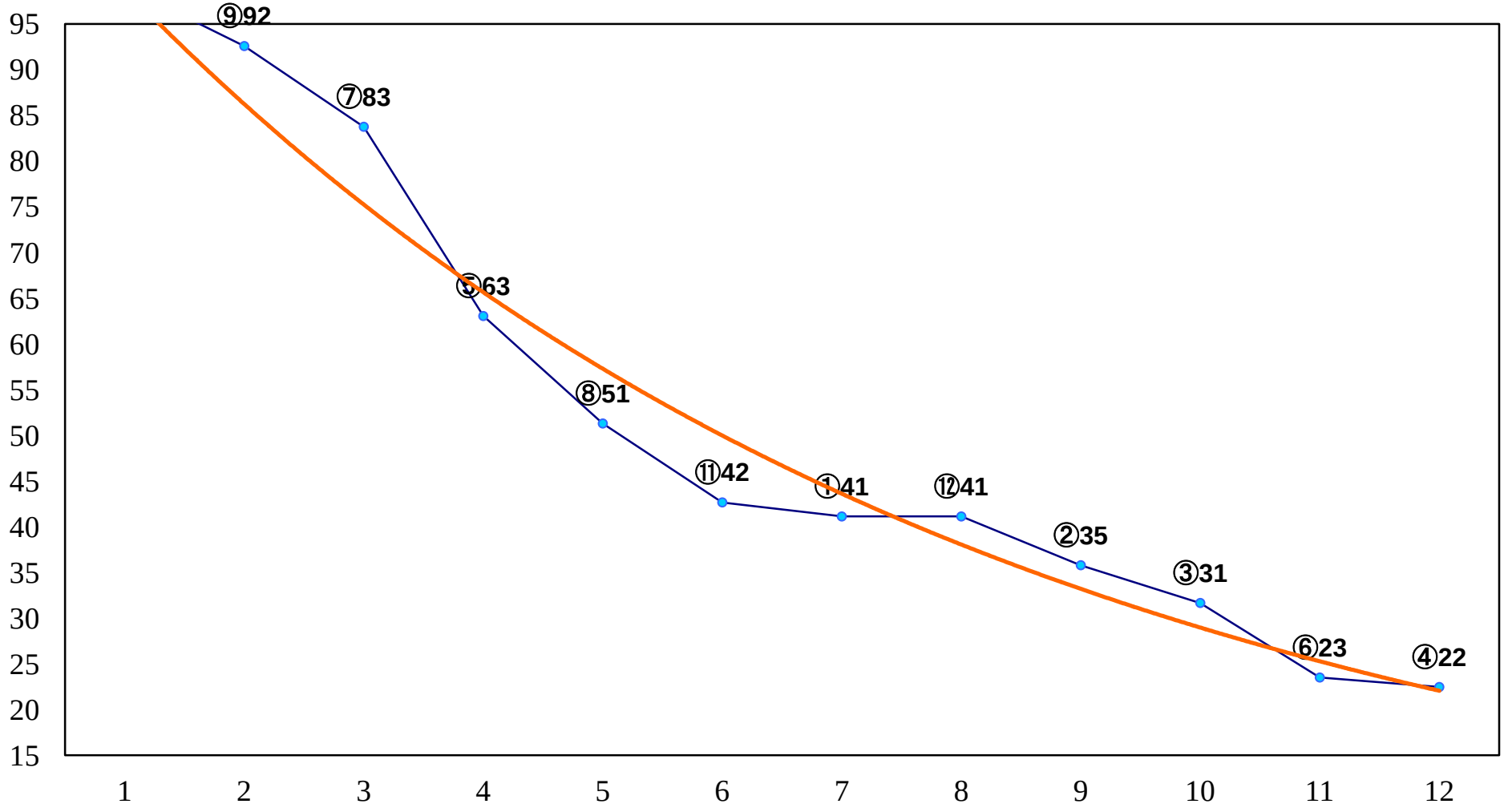
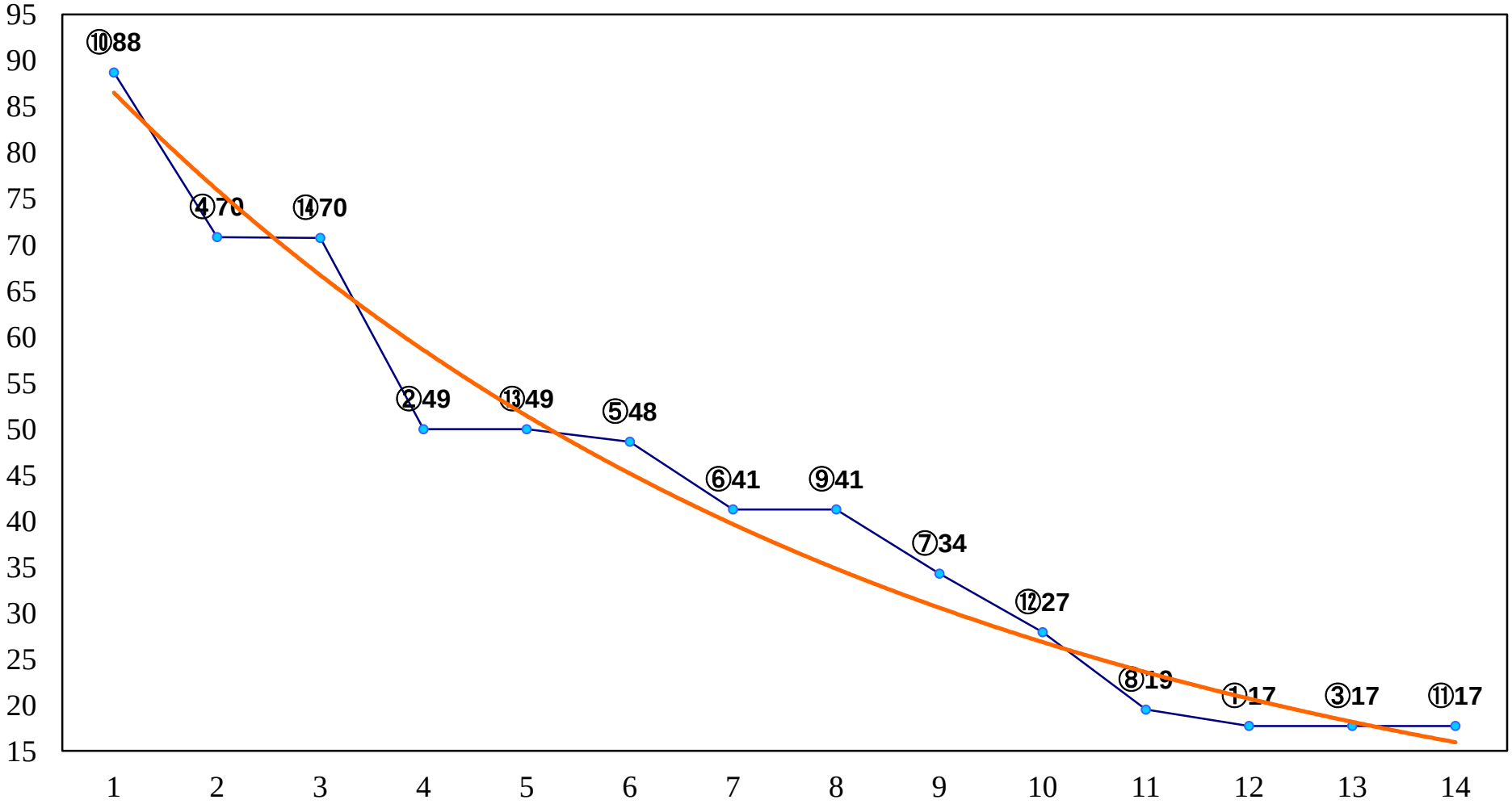
2015年03月04日（水）川崎競馬　12R 17:10
春光特別B3三　左1600m