2015年04月02日（木）川崎競馬　1R 16:00
山桜特別３歳１　左1500m

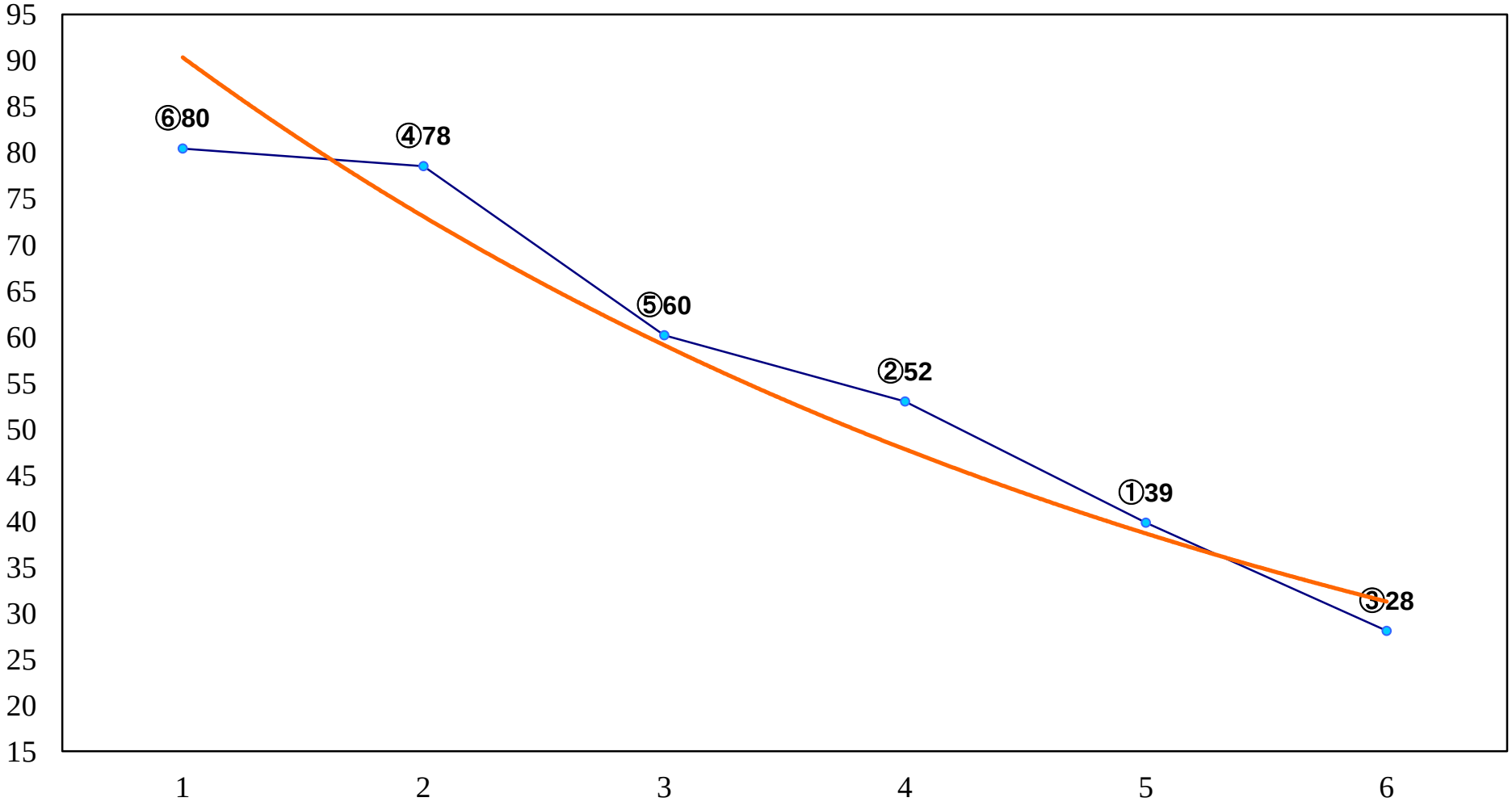

2015年04月02日（木）川崎競馬　2R 16:30
３歳９イ　左1400m

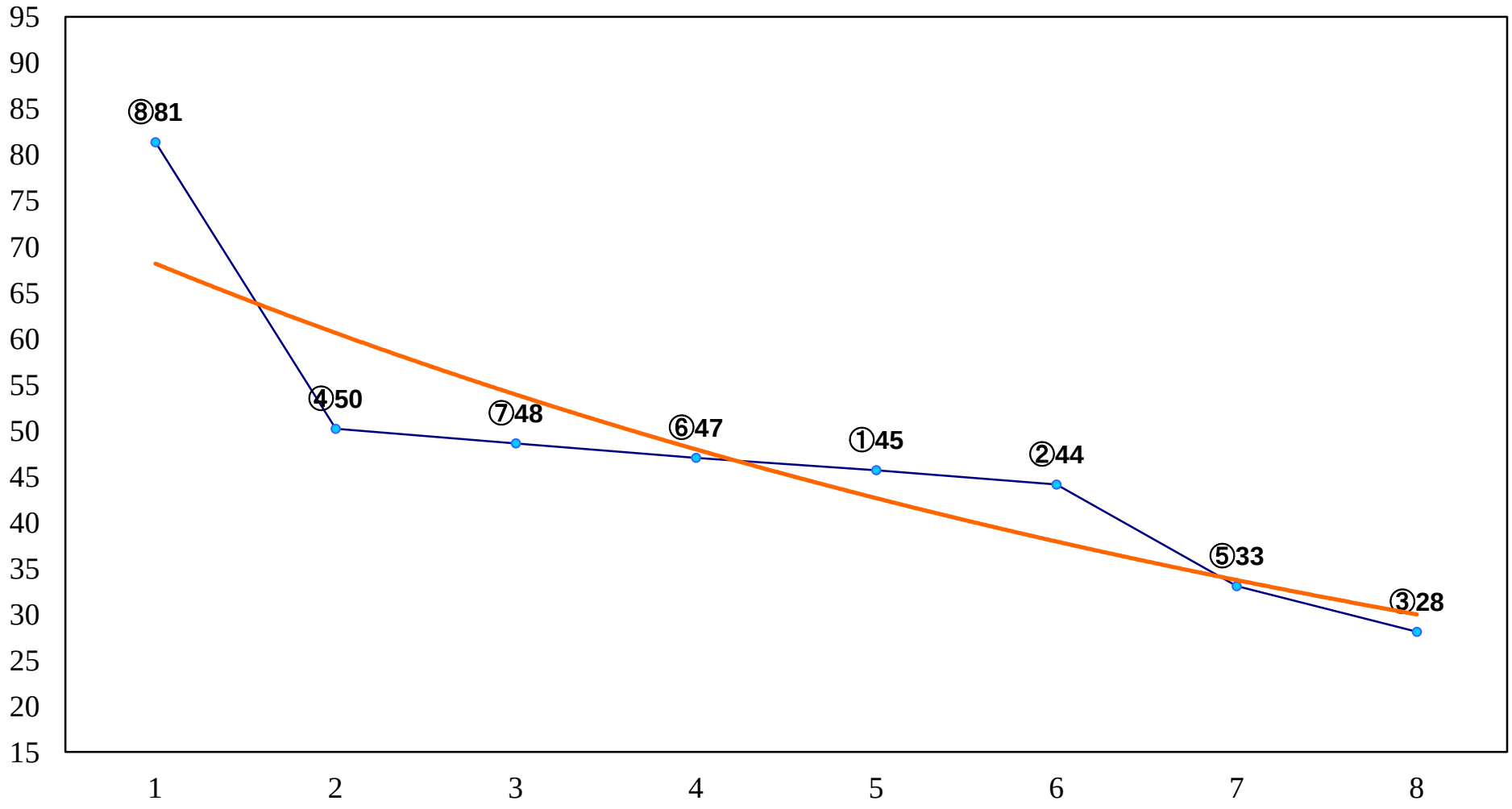

2015年04月02日（木）川崎競馬　3R 17:00
C3四 五　左1500m

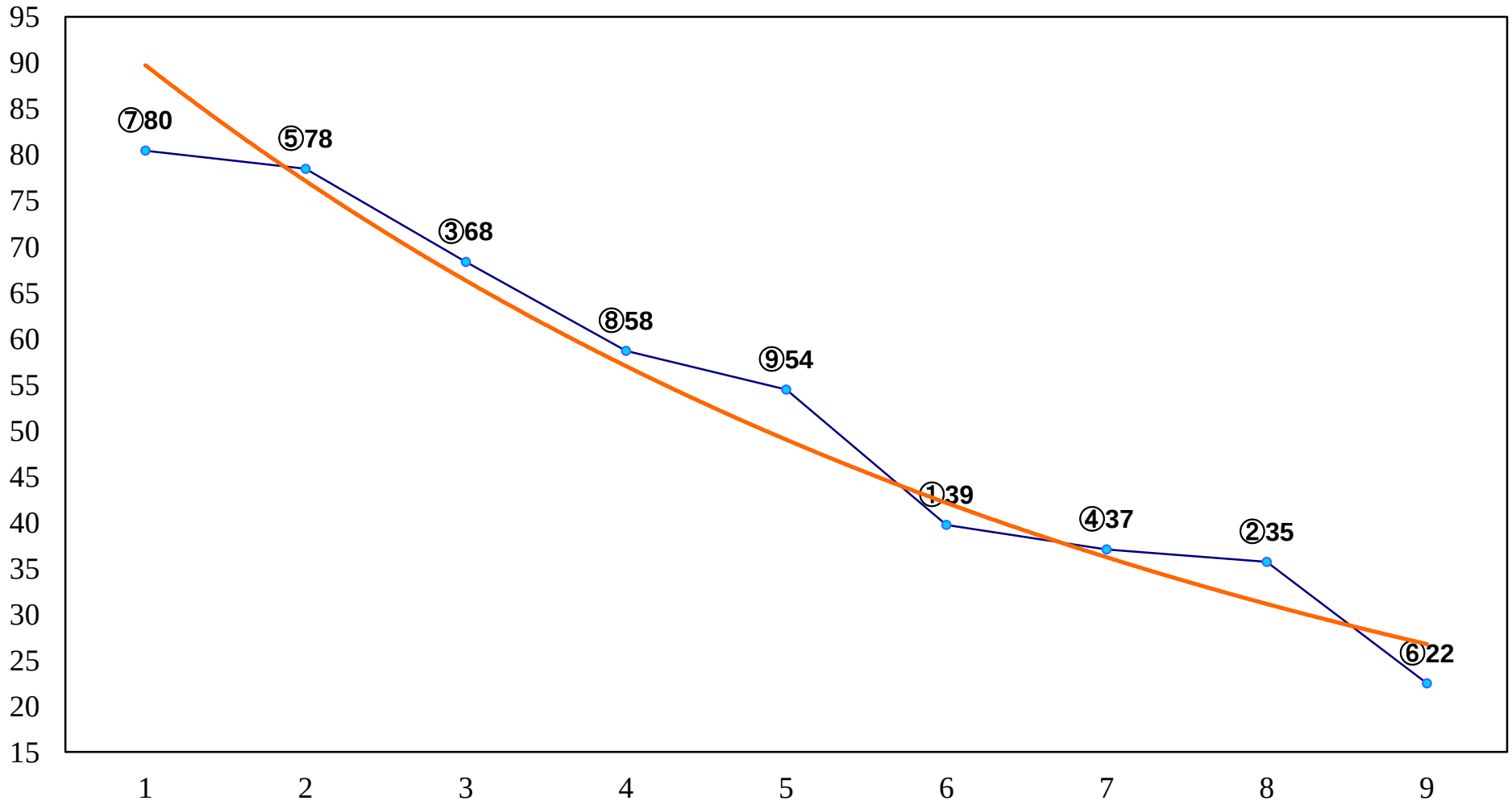

2015年04月02日（木）川崎競馬　4R 17:30
C3四 五　左1500m

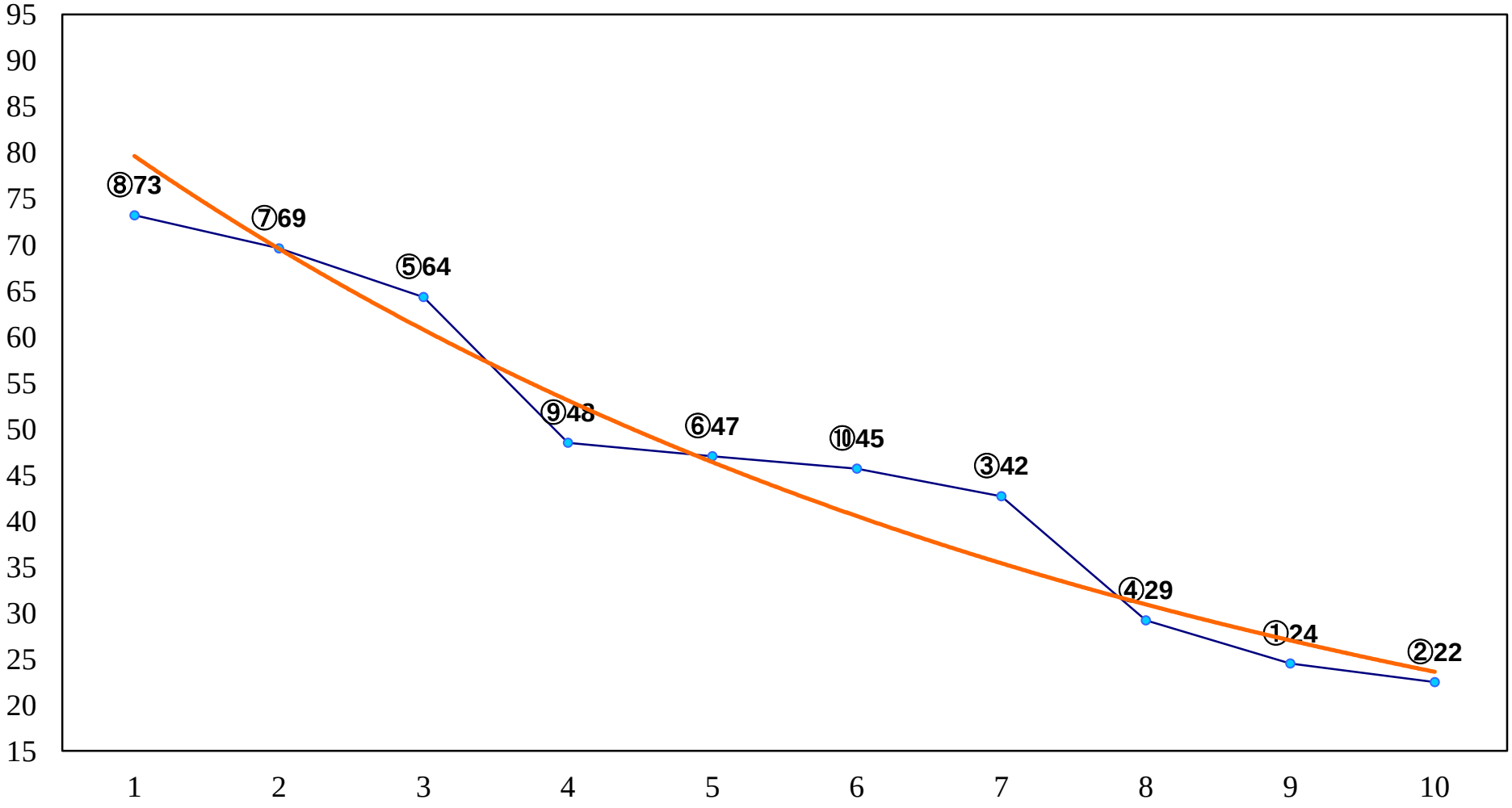

2015年04月02日（木）川崎競馬　5R 18:00
３歳１０ロ　左1400m

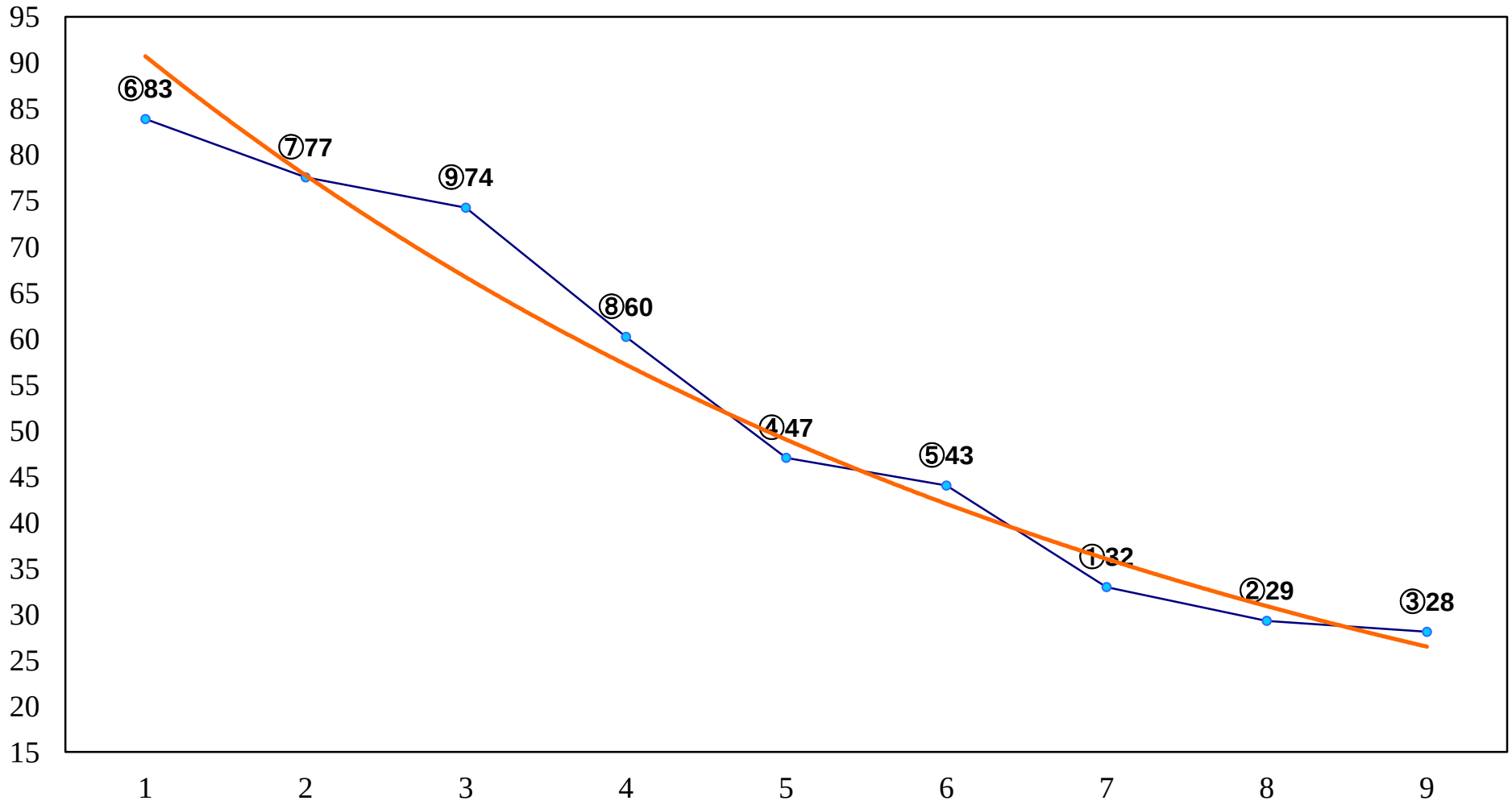

2015年04月02日（木）川崎競馬　6R 18:30
C1五　左1400m

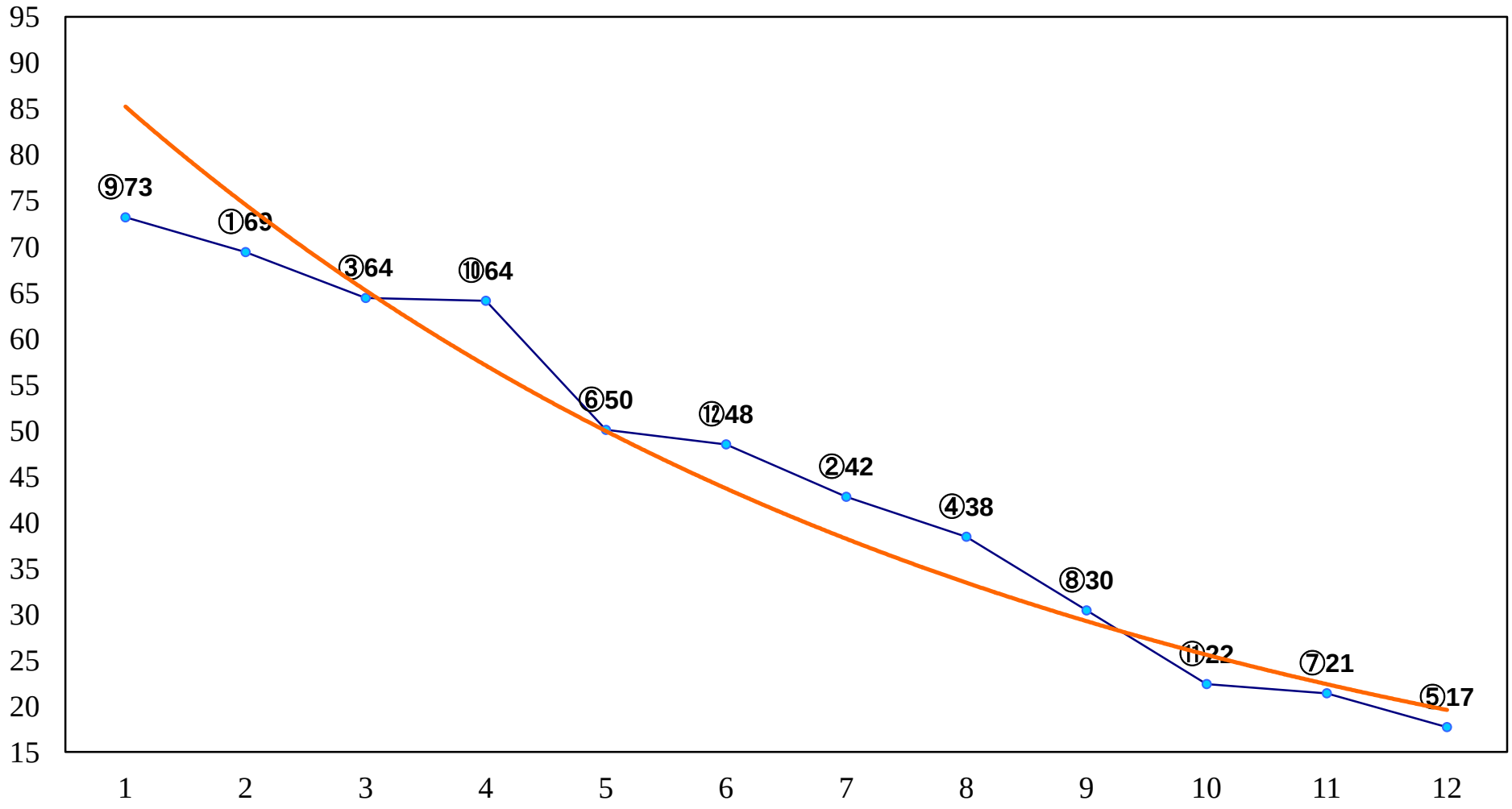

2015年04月02日（木）川崎競馬　7R 19:05
川崎ジョッキーズカップC2選定馬　左1600m

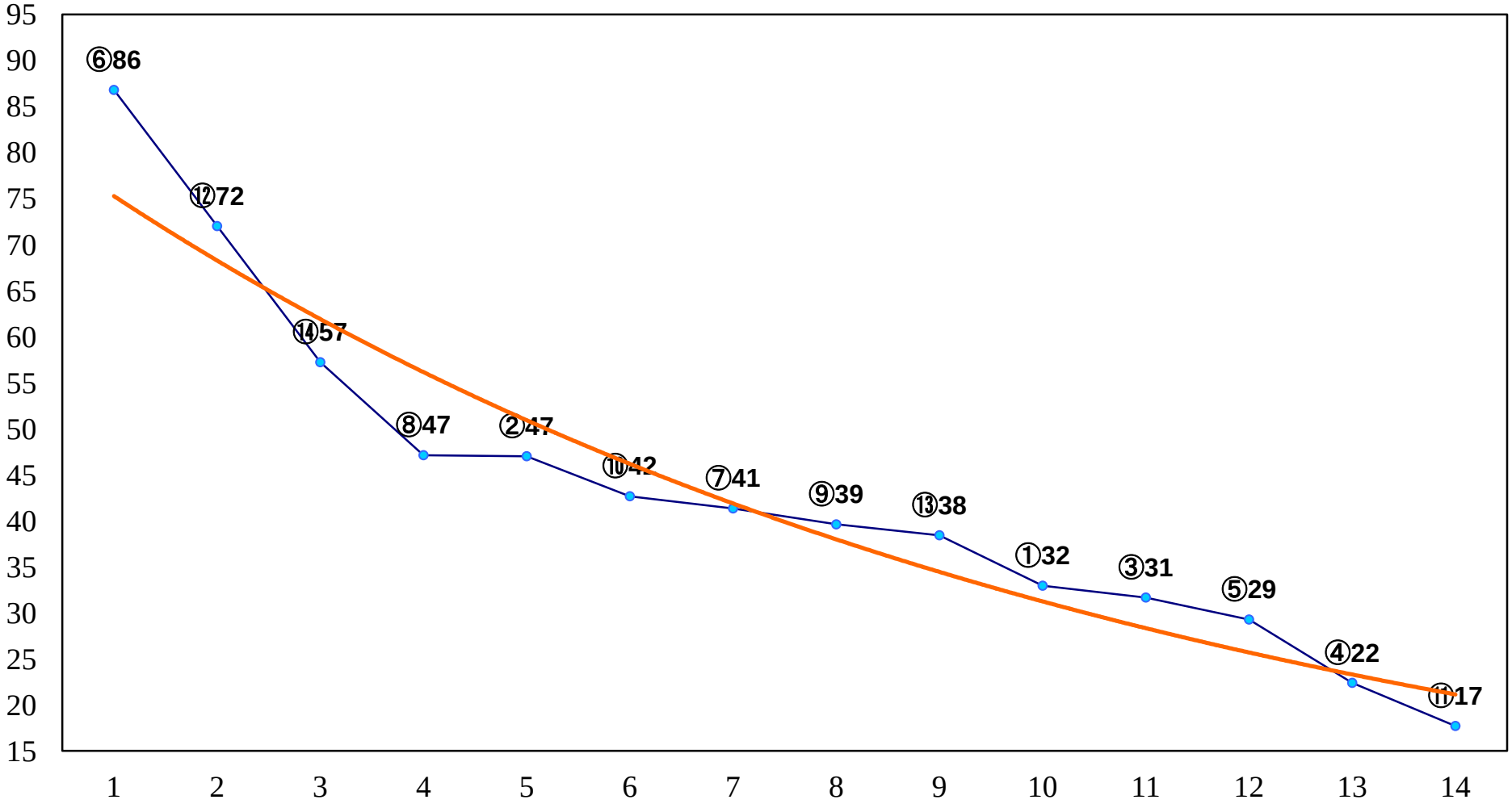

2015年04月02日（木）川崎競馬　8R 19:40
山吹特別C2二　左1500m

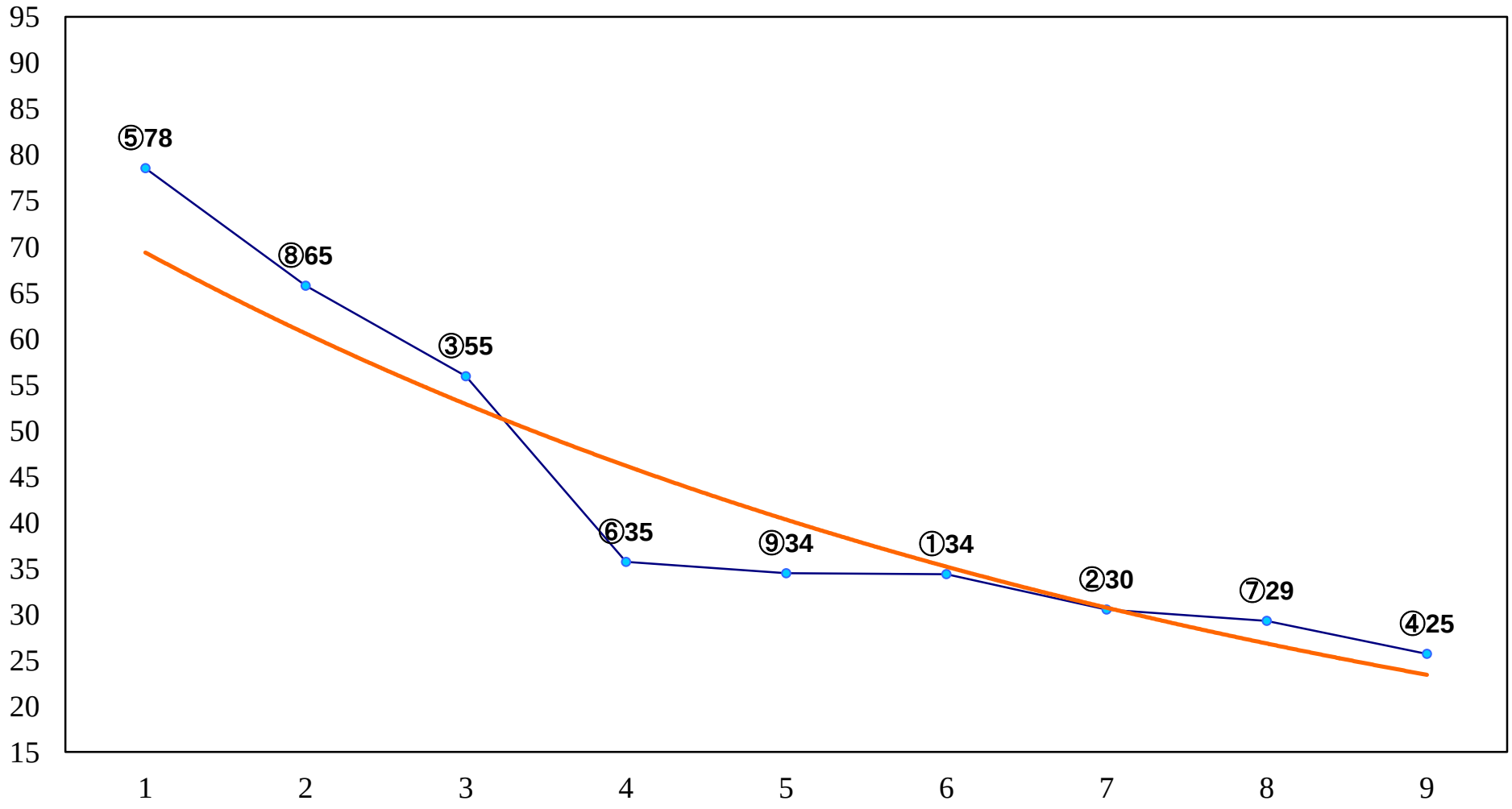

2015年04月02日（木）川崎競馬　9R 20:15
卯月特別B2二B3一　左1600m

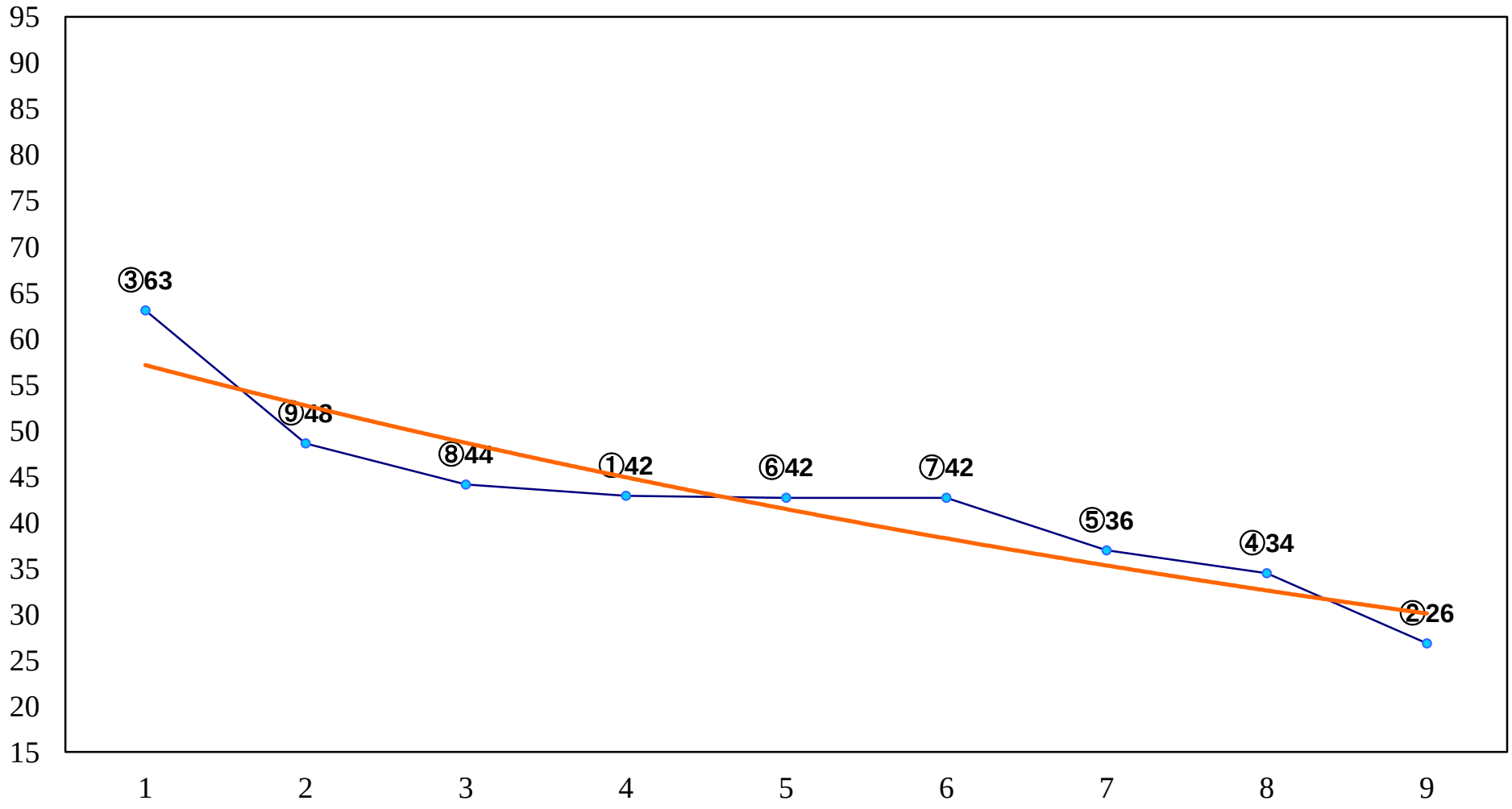
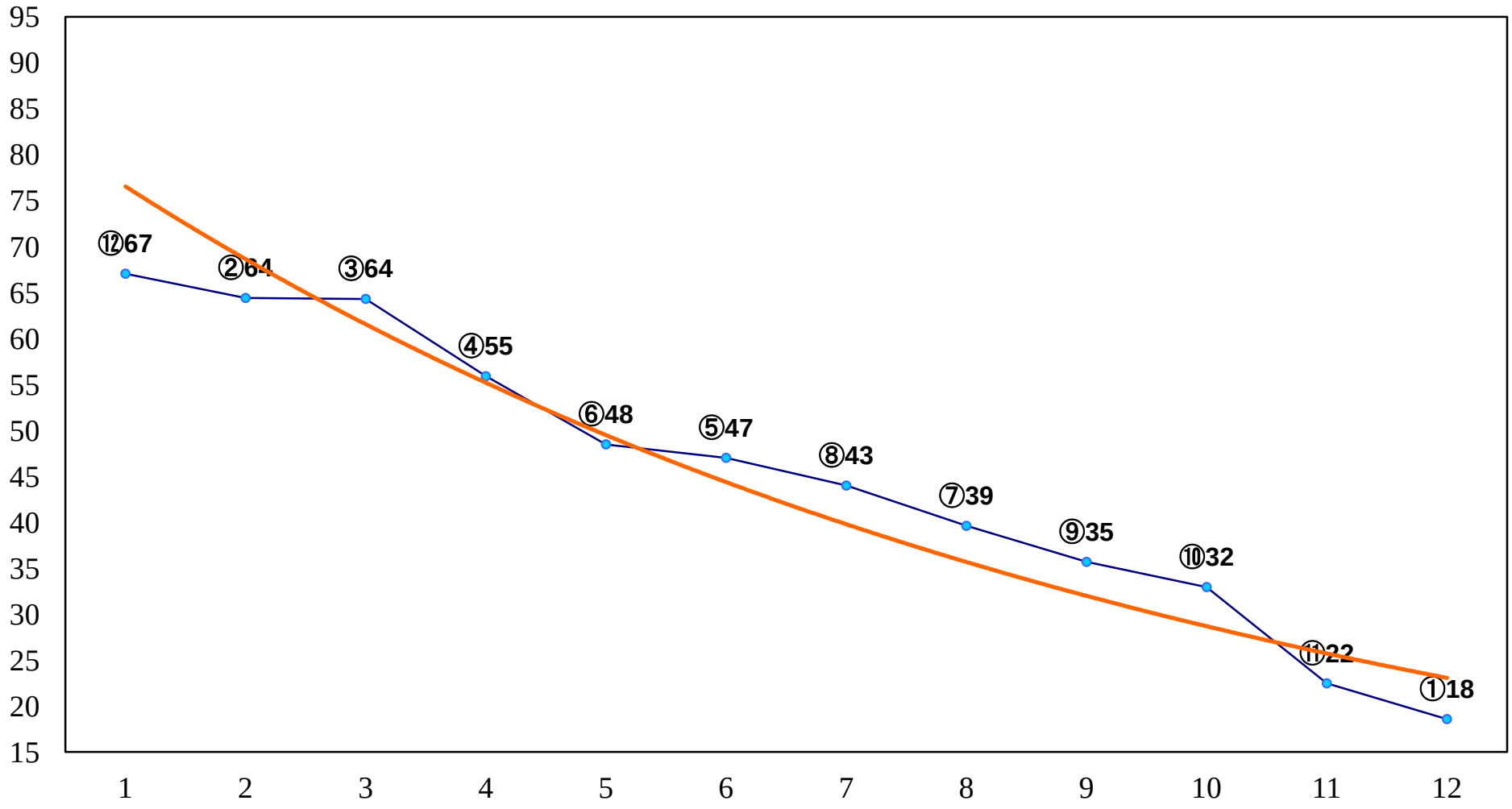
2015年04月02日（木）川崎競馬　10R 20:50
若草特別C1二　左1600m