2015年08月21日（金）川崎競馬　1R 15:30
スパーキングデビュー　新馬２歳５ロ　左900m

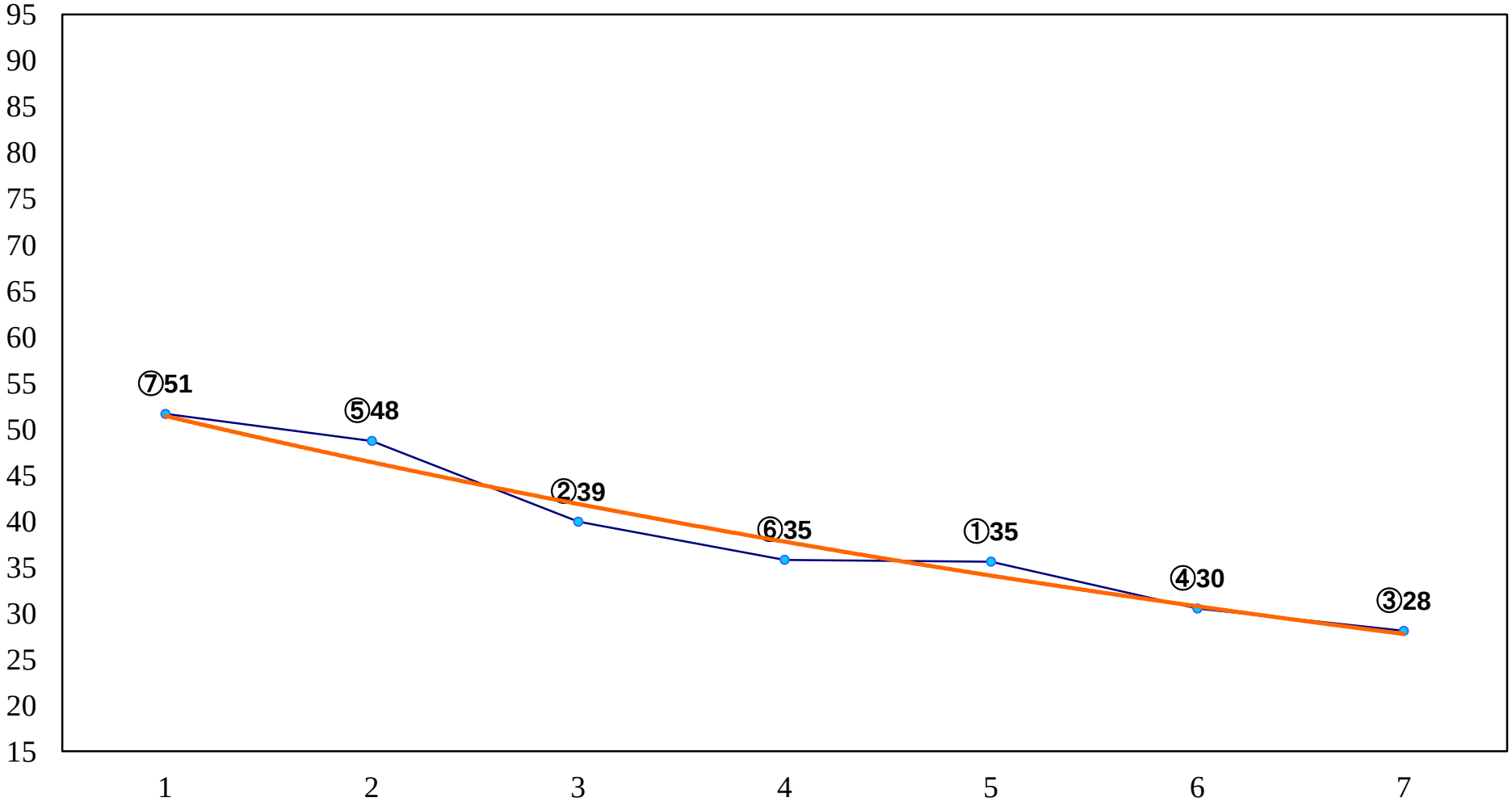

2015年08月21日（金）川崎競馬　2R 16:00
スパーキングデビュー　新馬２歳４イ　左900m

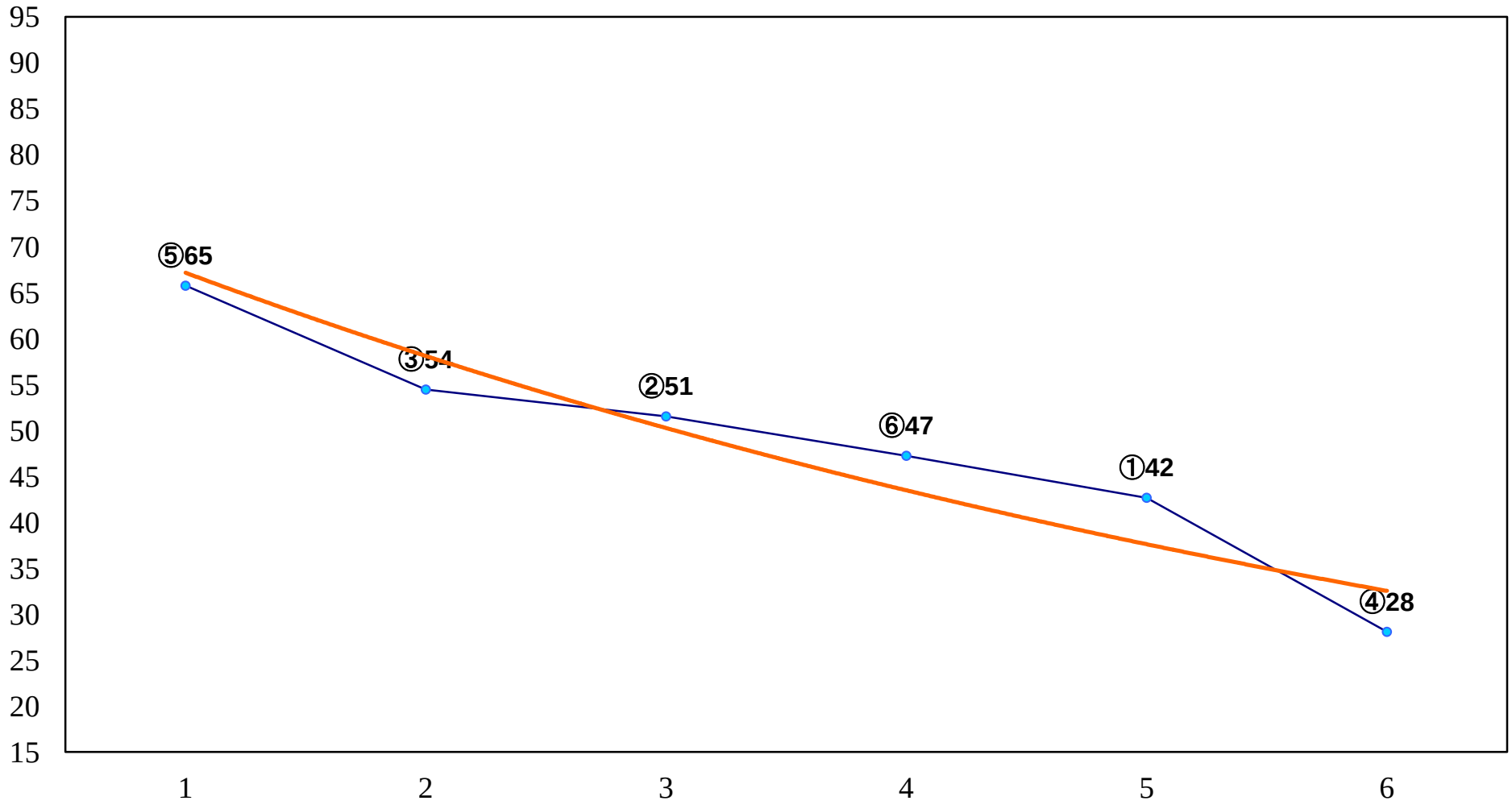

2015年08月21日（金）川崎競馬　3R 16:30

C3一 二 三　左1500m

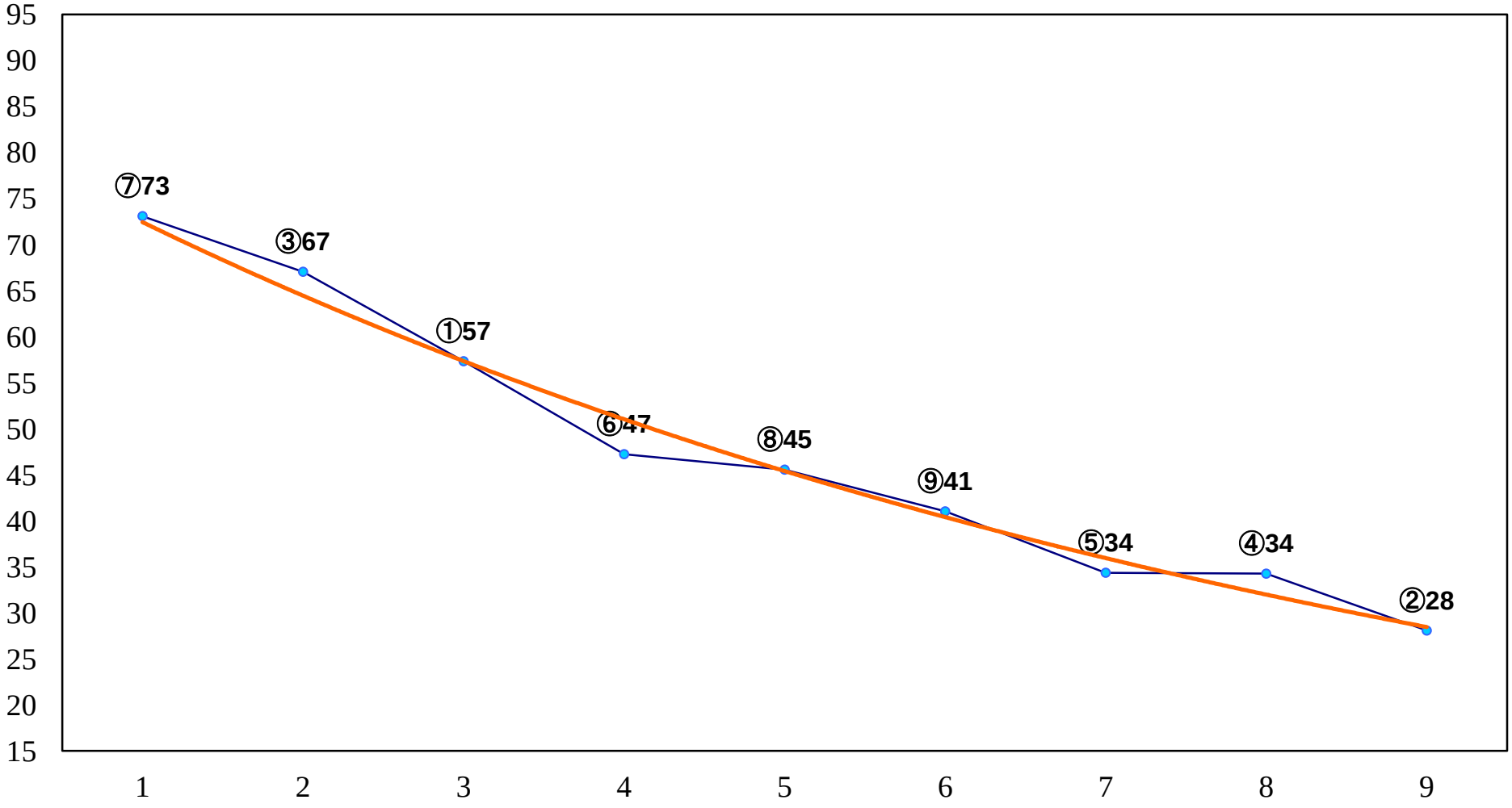

2015年08月21日（金）川崎競馬　4R 17:00

C3ー 二 三　左1500m

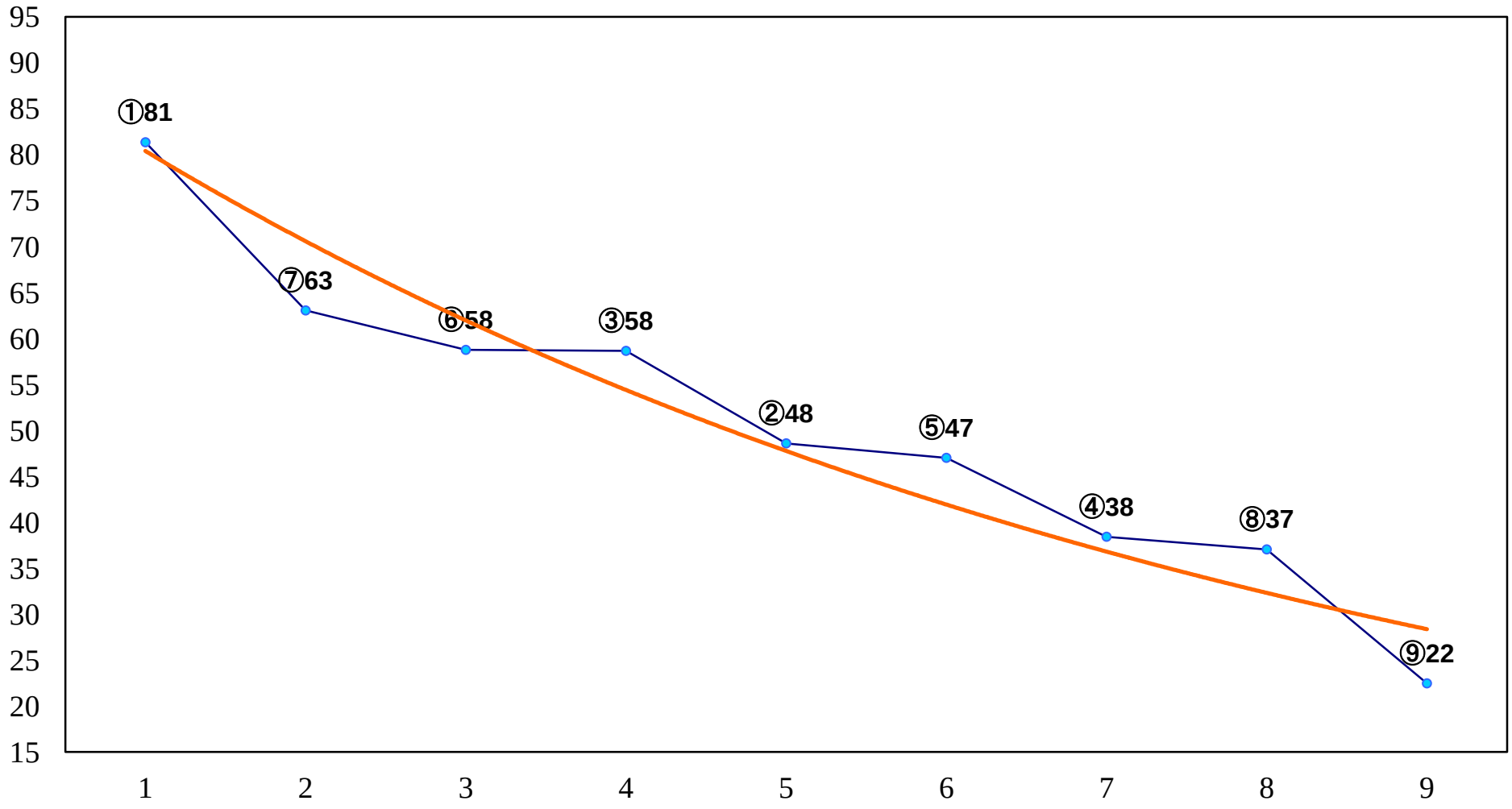

2015年08月21日（金）川崎競馬　5R 17:30

C3一 二 三　左1500m

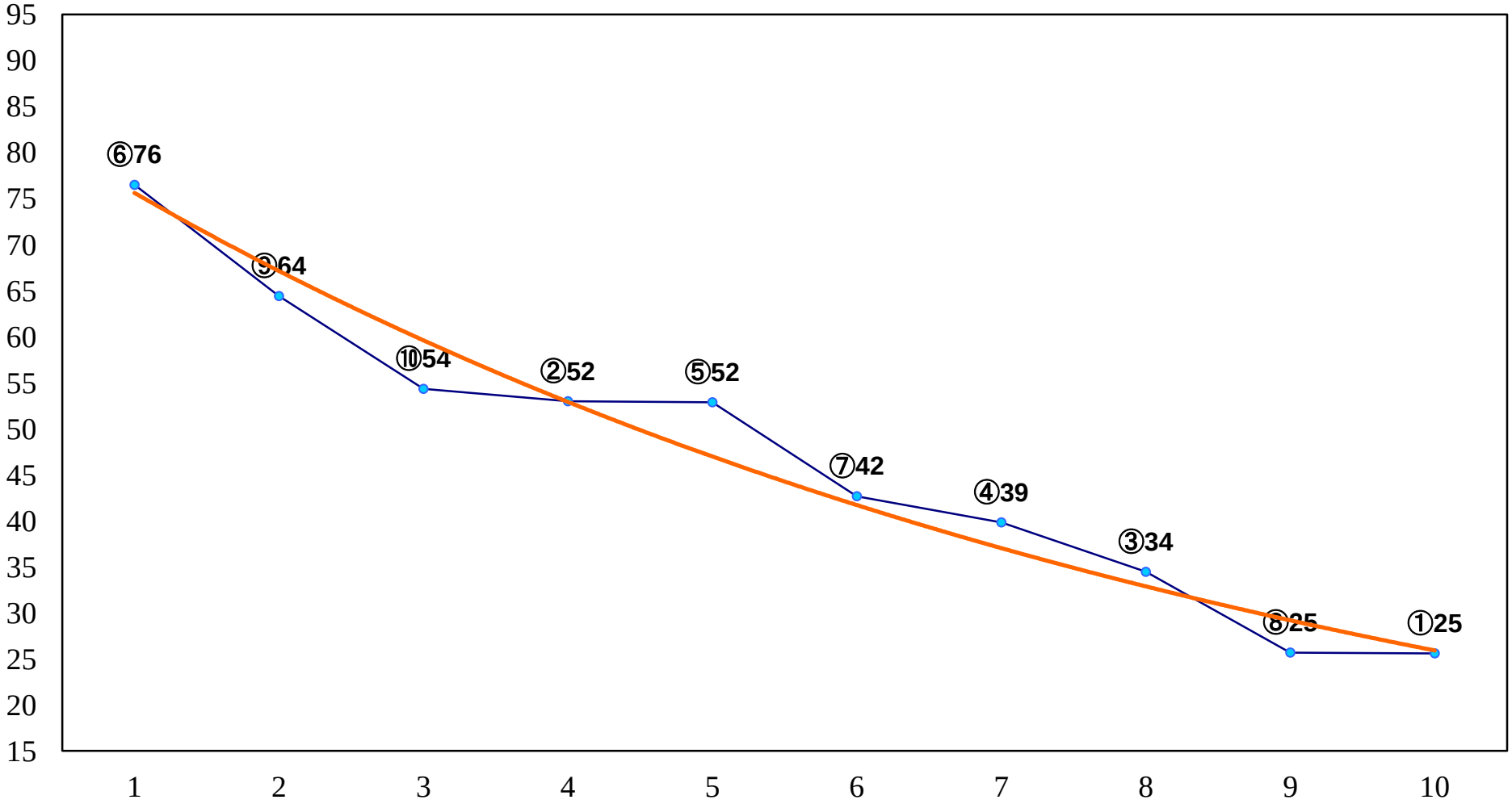

2015年08月21日（金）川崎競馬　6R 18:00

C2七 八 九　左1400m

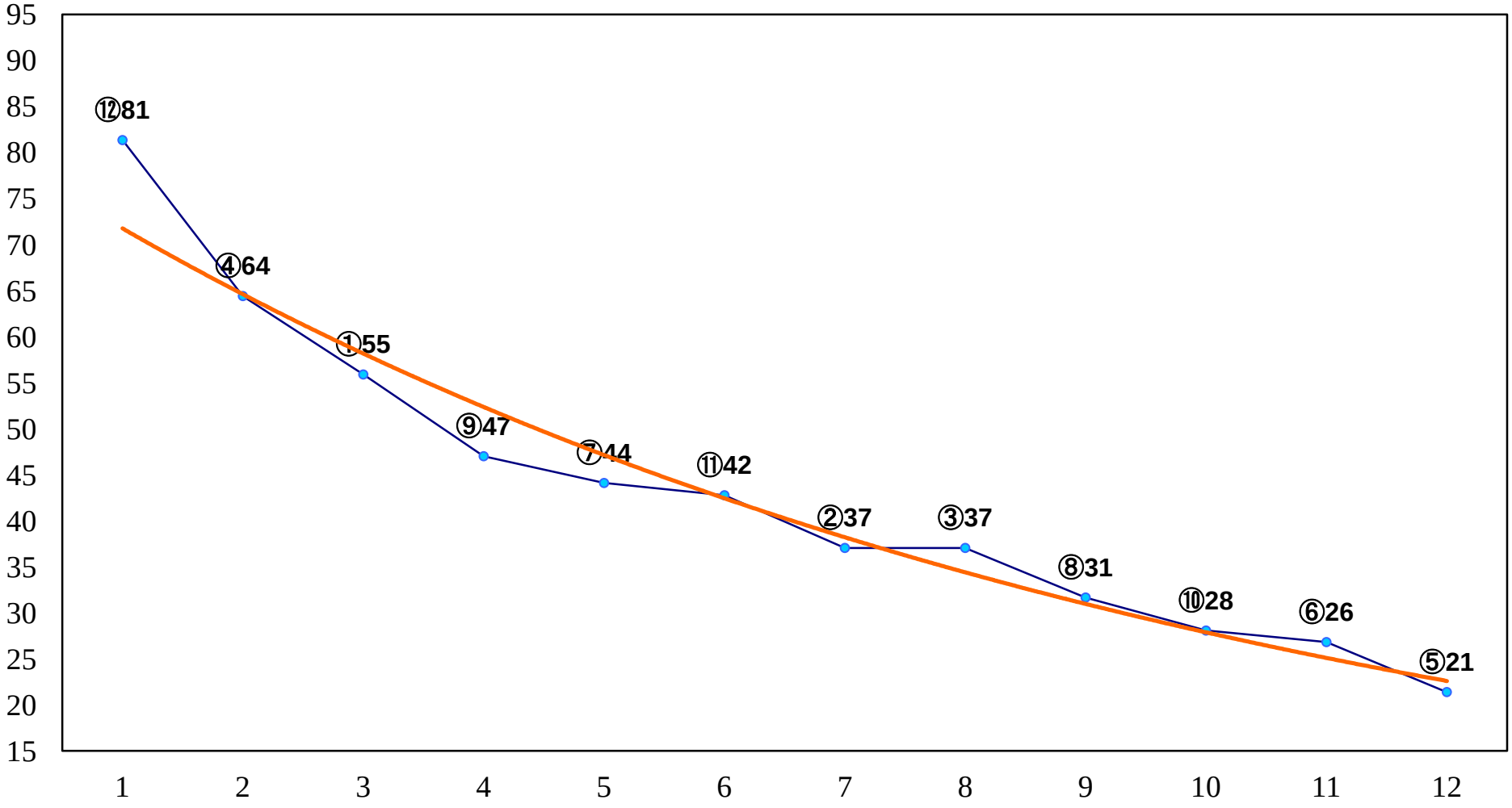

2015年08月21日（金）川崎競馬　7R 18:30
すうさん記念IN川崎競馬場C2七 八 九　左1400m

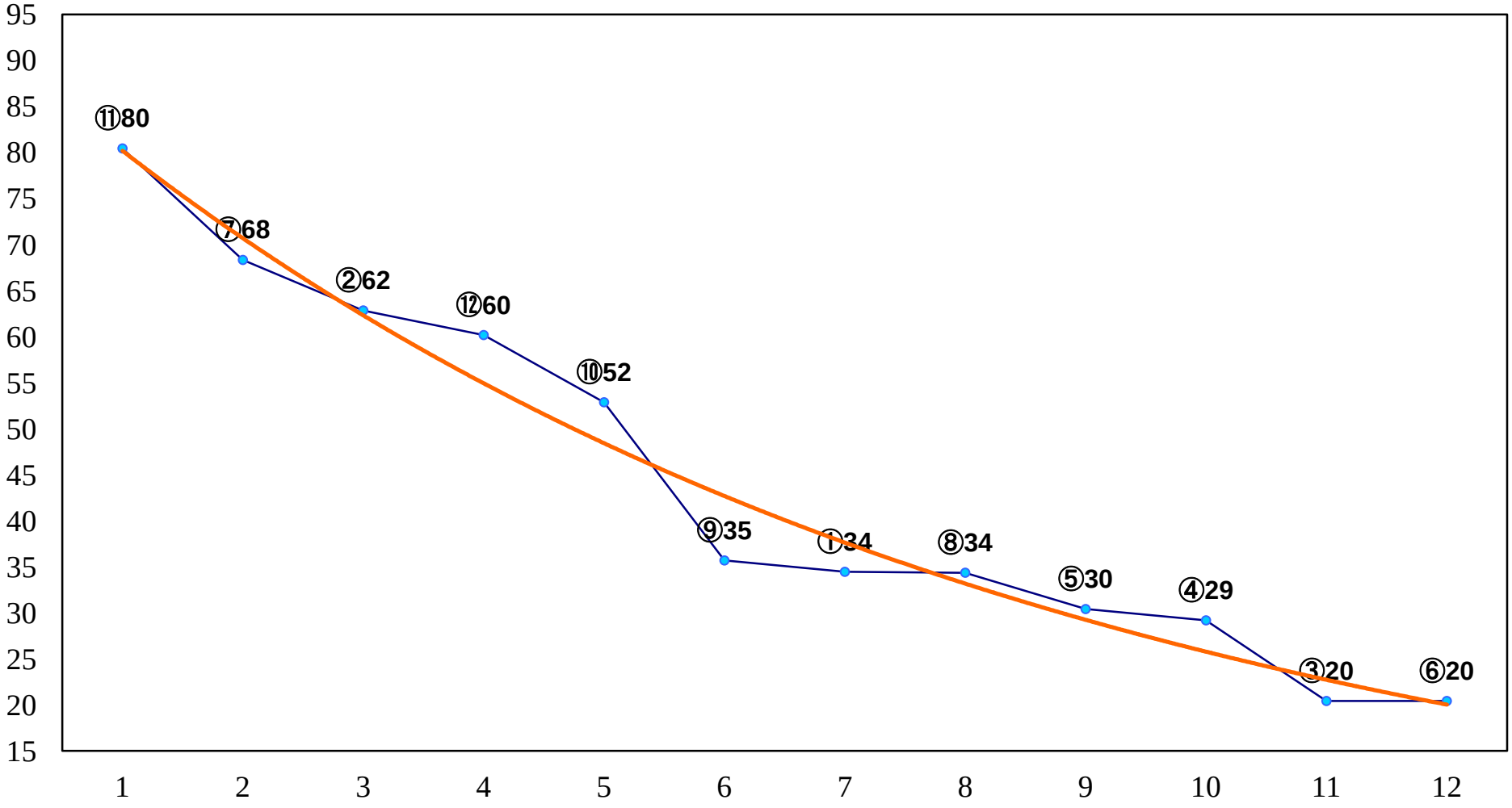

2015年08月21日（金）川崎競馬　8R 19:05

C2七 八 九　左1600m

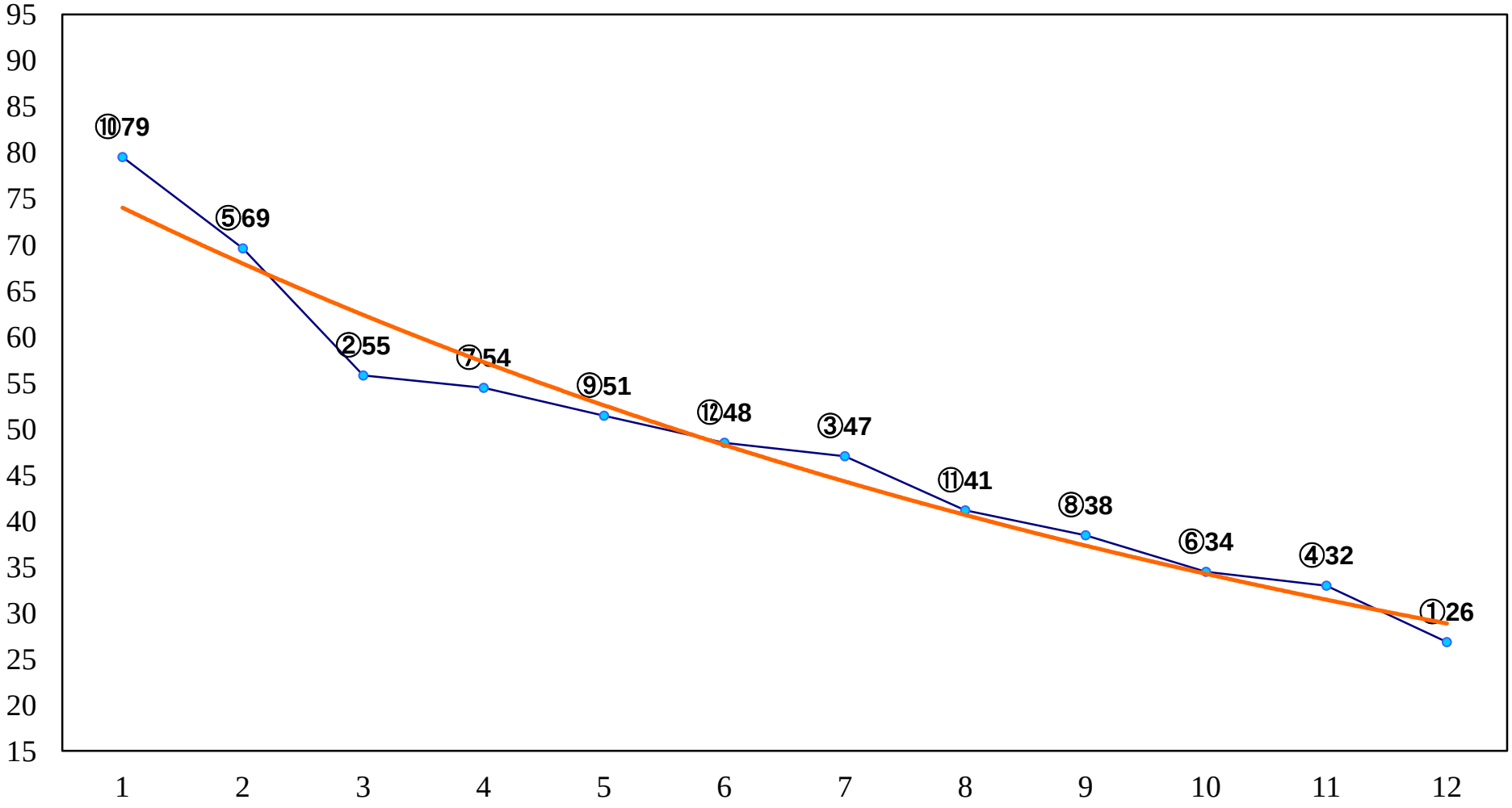

2015年08月21日（金）川崎競馬　9R 19:40
星月夜特別B3三　左1600m

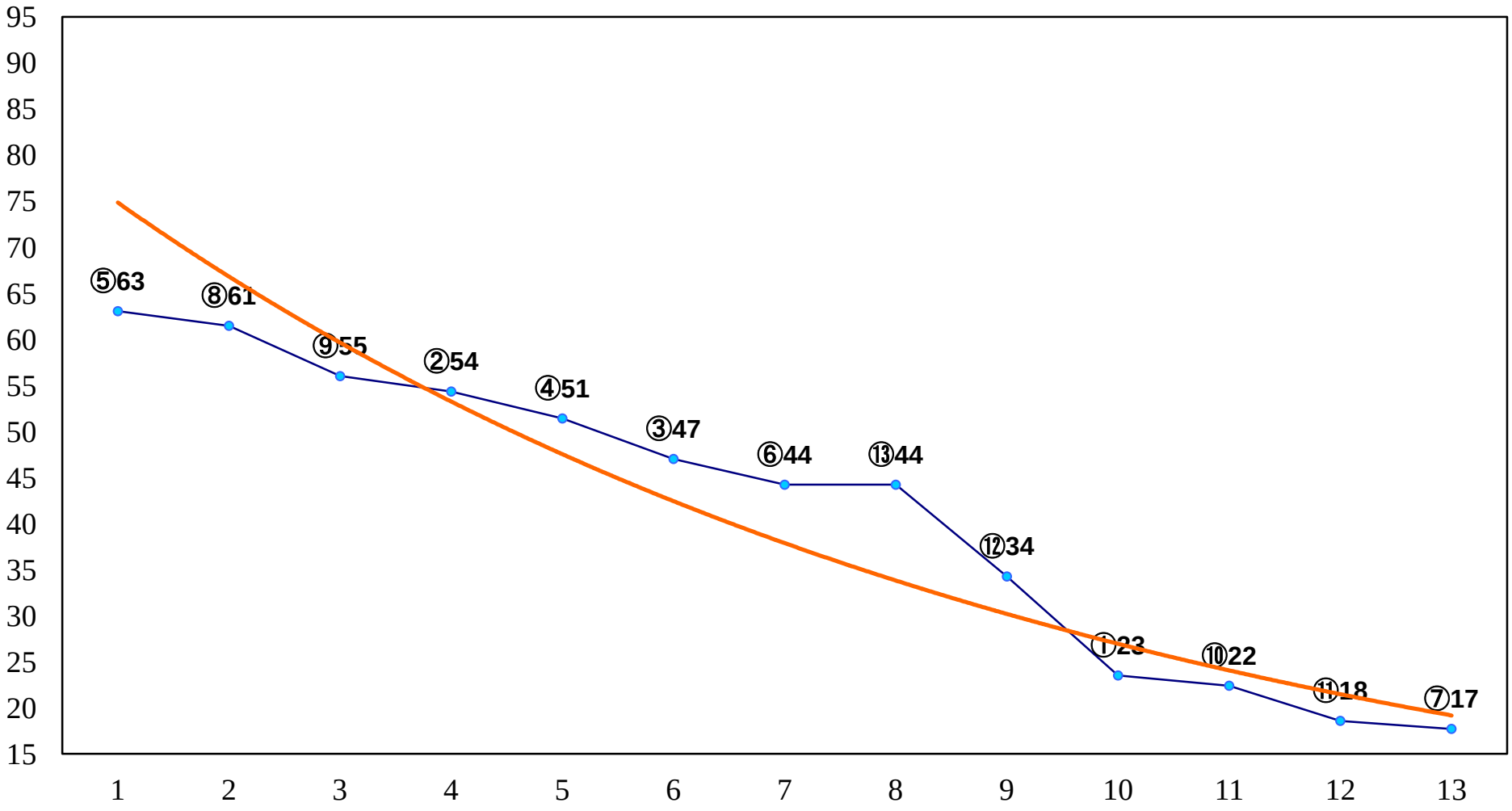

2015年08月21日（金）川崎競馬　10R 20:15
銀河特別B2二B3一　左1500m

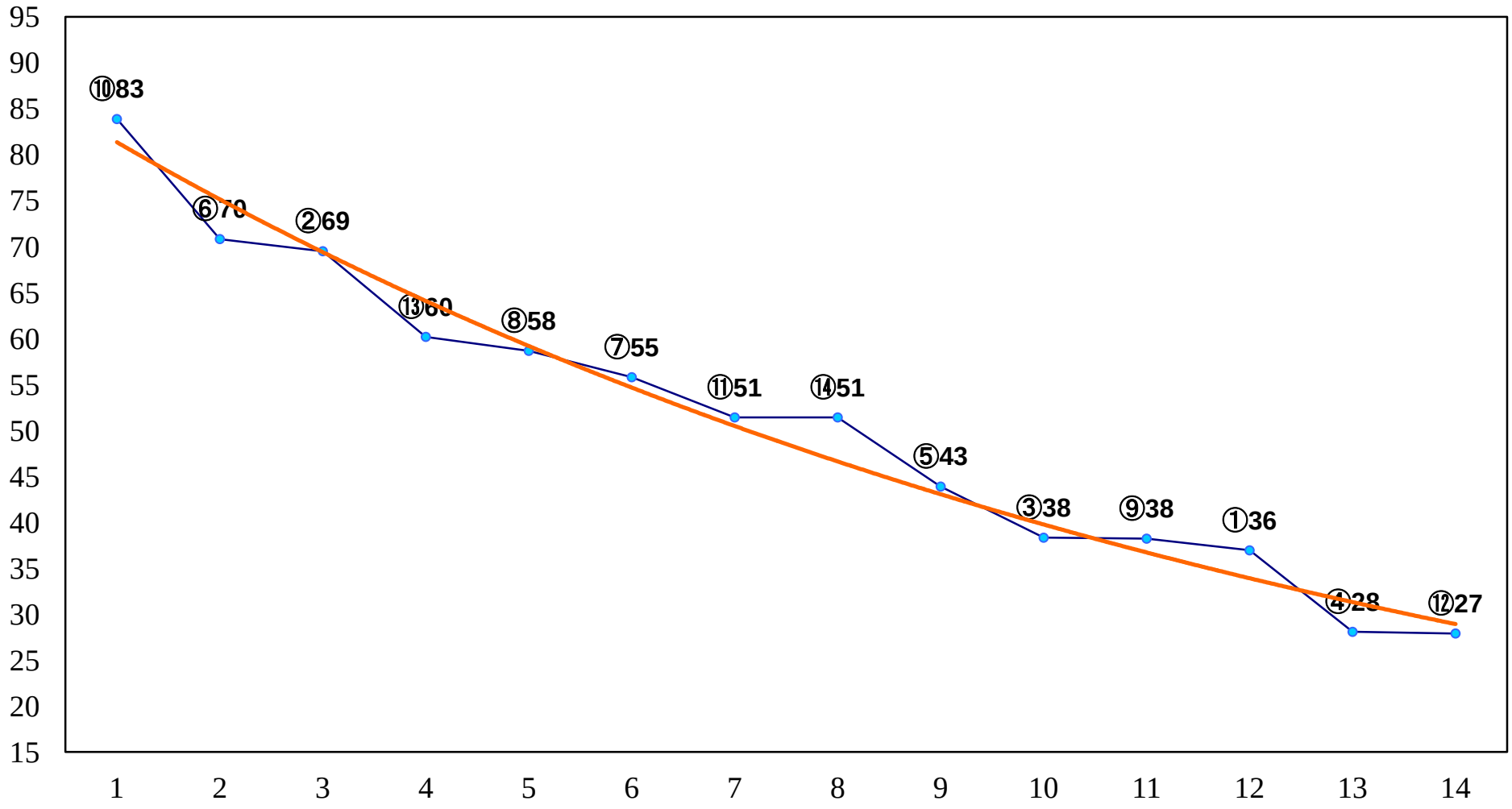
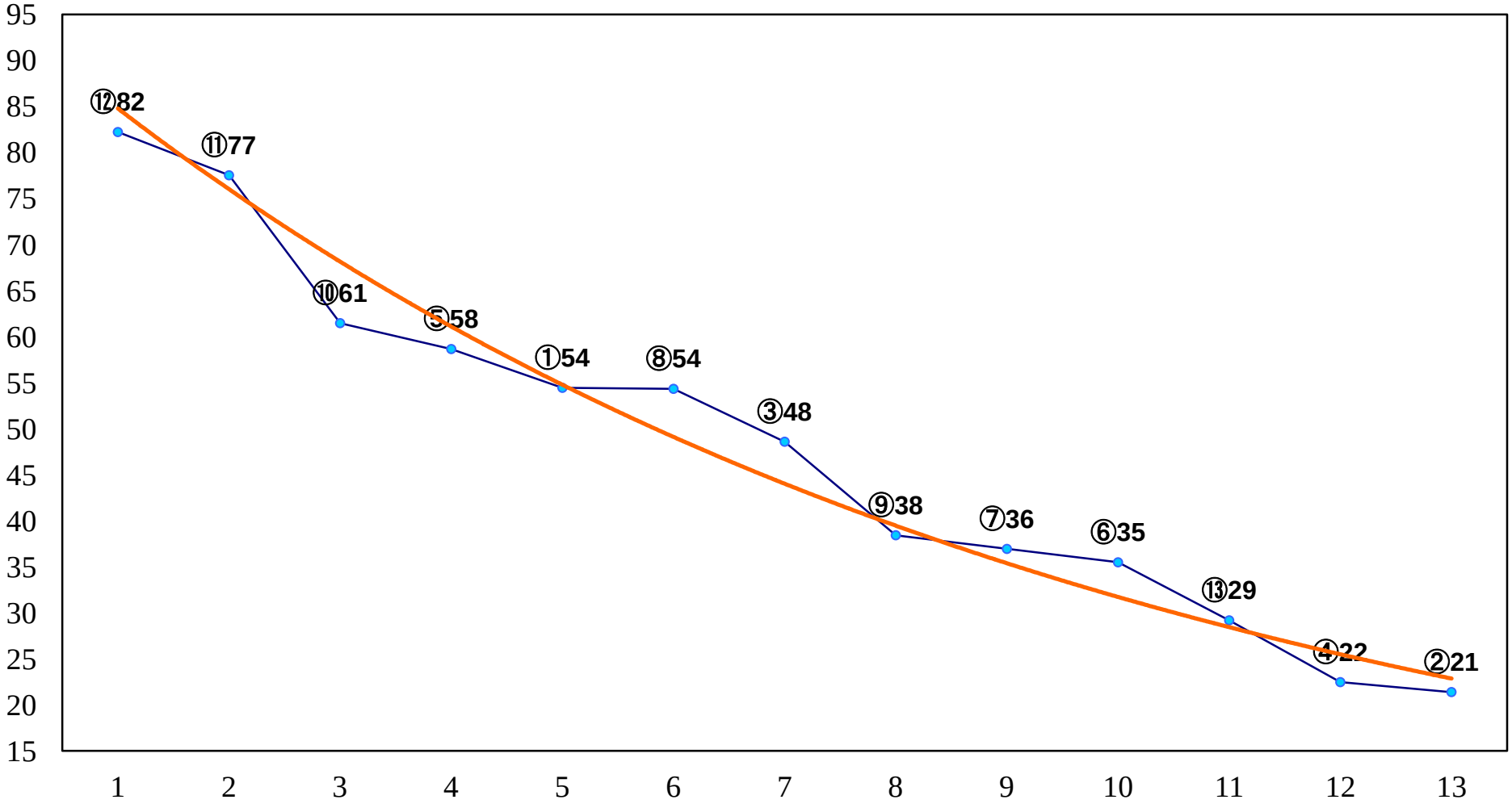
2015年08月21日（金）川崎競馬　11R 20:50
新涼特別C1一　左1600m