2015年11月03日（火）大井競馬　1R 11:00
しながわ水族館賞３歳１４０万円以下　右1200m

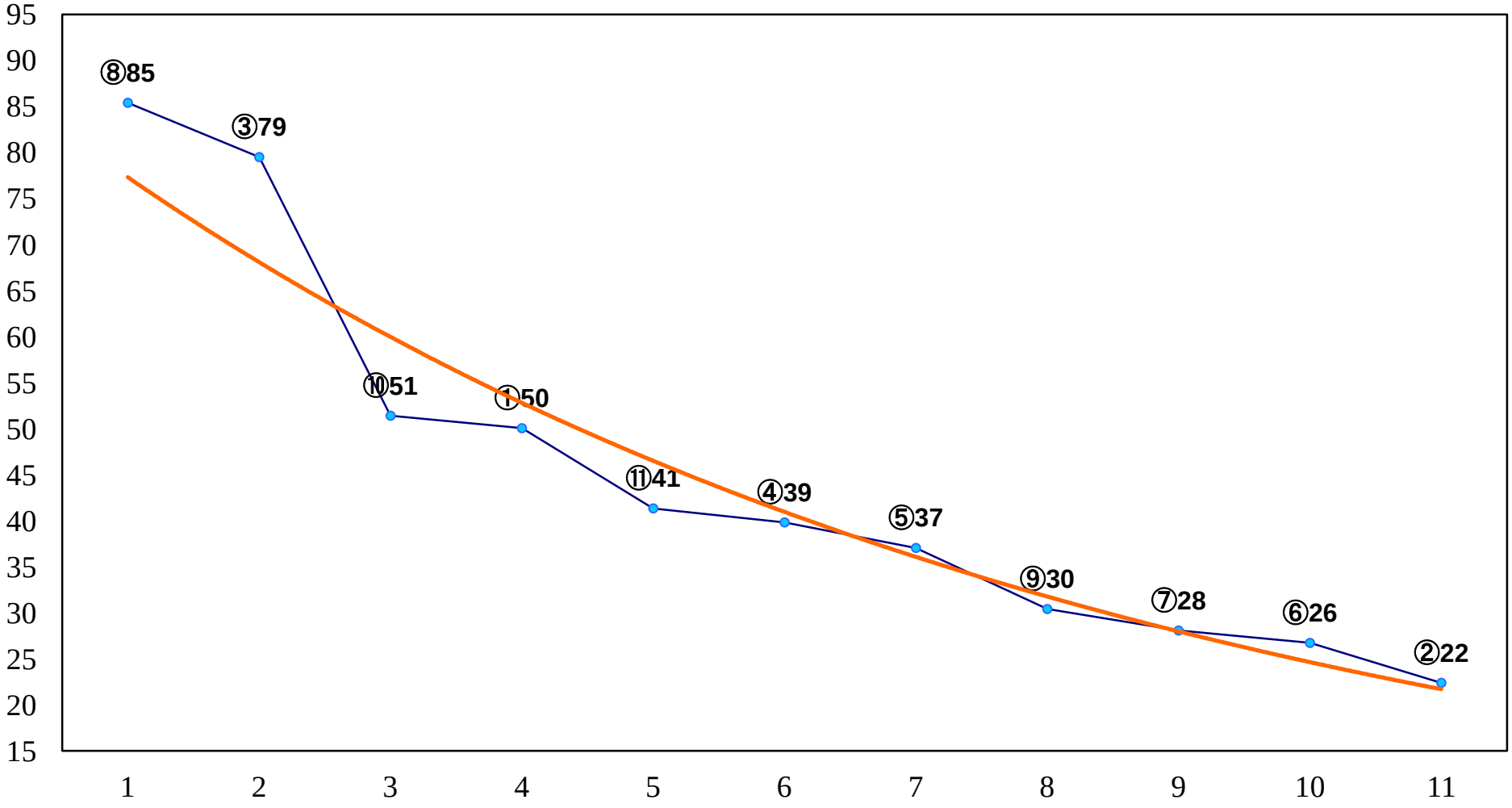

2015年11月03日（火）大井競馬　2R 11:30
TOKYO　MX　開局20周年記念3歳1　右1400m

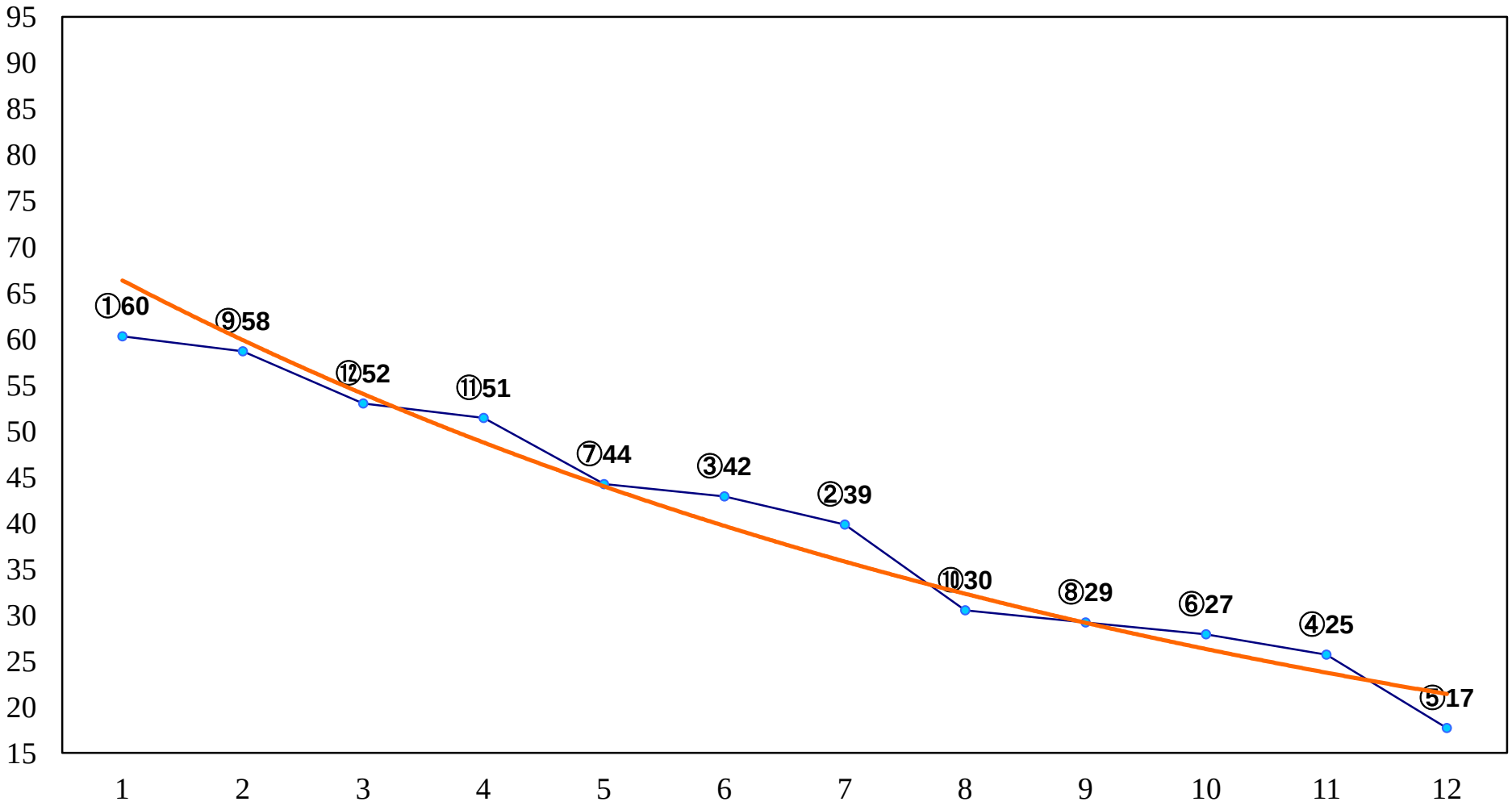

2015年11月03日（火）大井競馬　3R 12:00
ウォーカープレゼンツ　TCK6C2八 九　右1200m

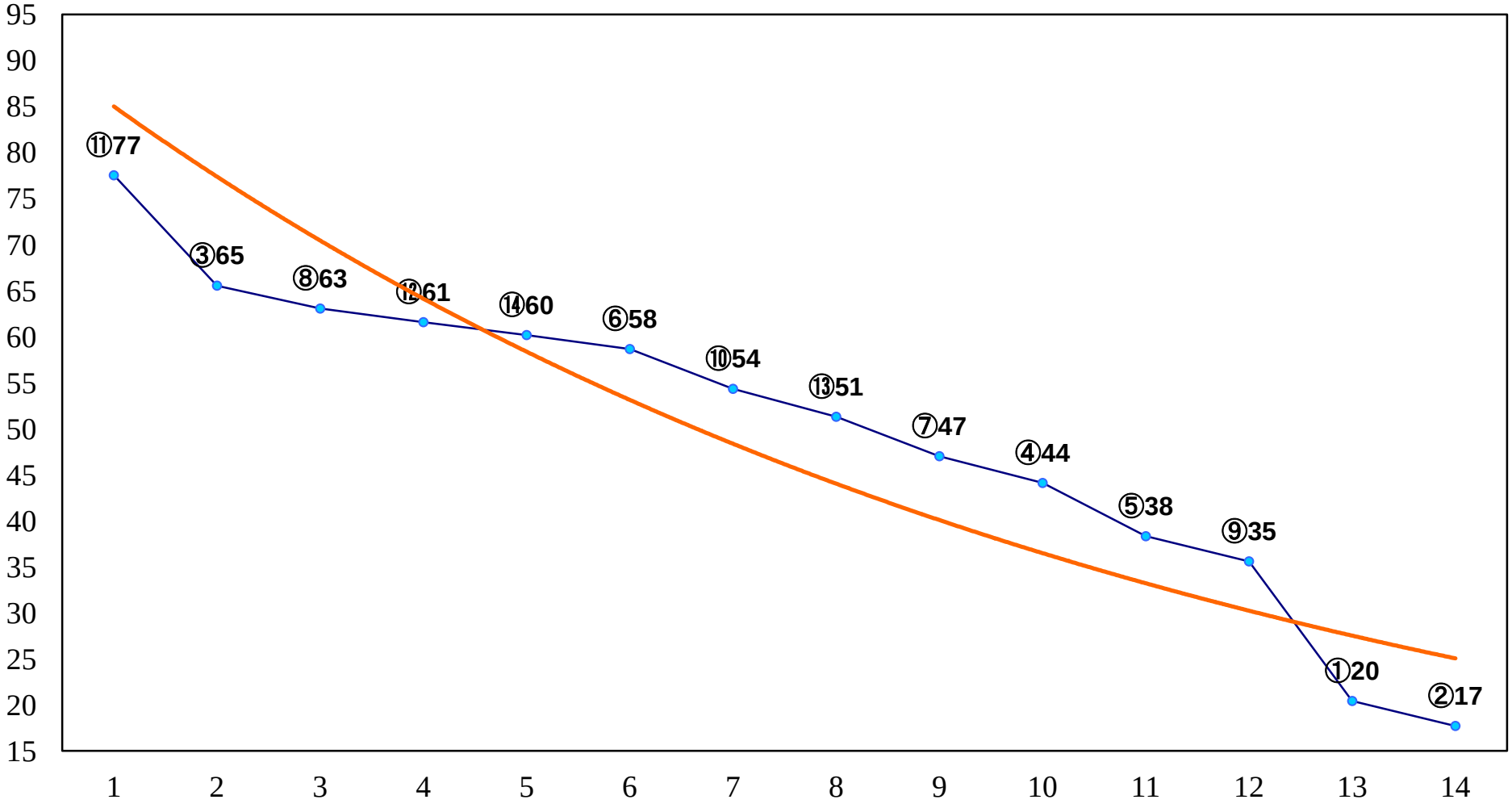

2015年11月03日（火）大井競馬　4R 12:35
サラブレ賞C2八 九　右1600m

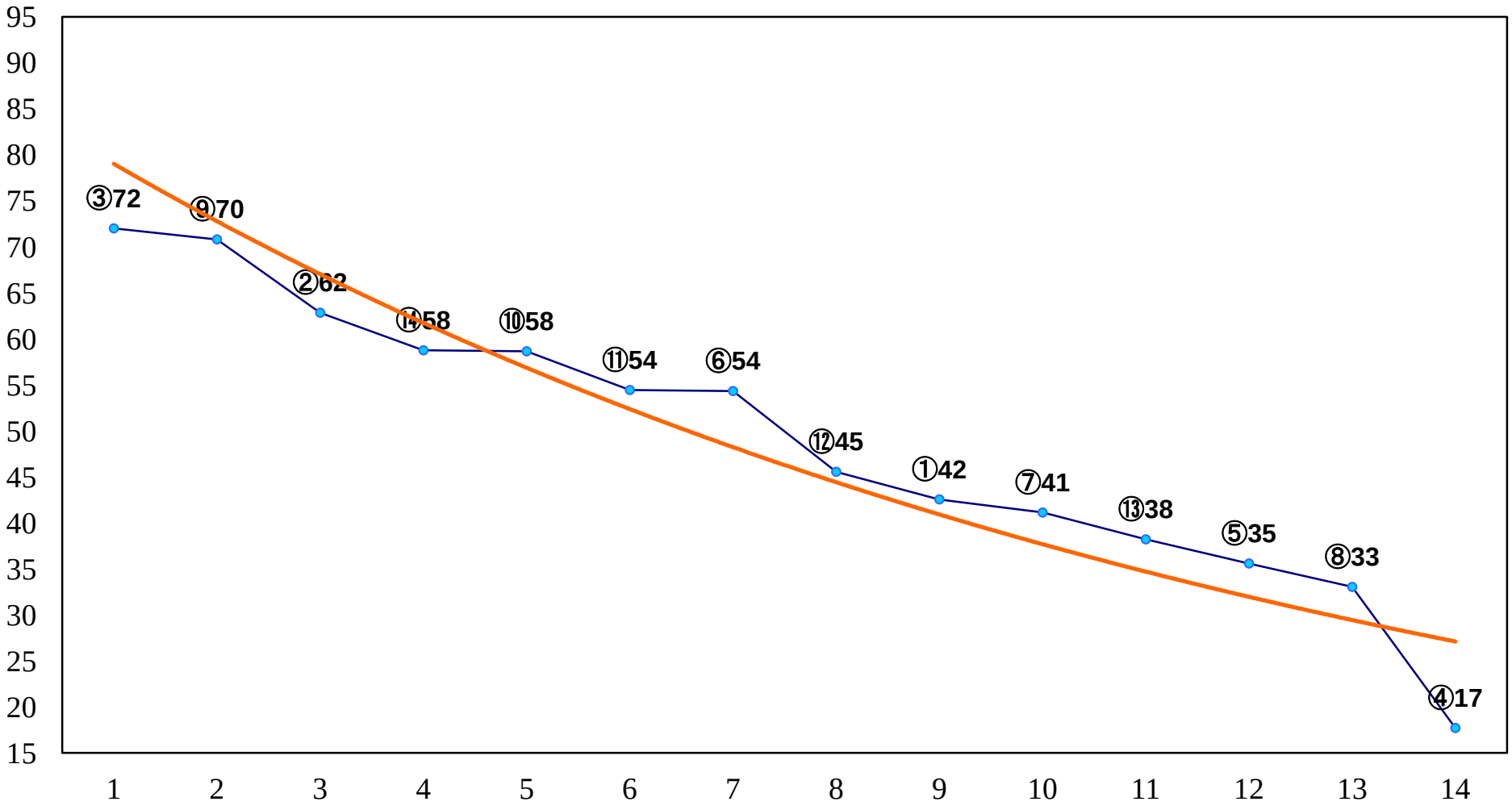

2015年11月03日（火）大井競馬　5R 13:10
富士通フロンテック賞C1六 七　右1200m

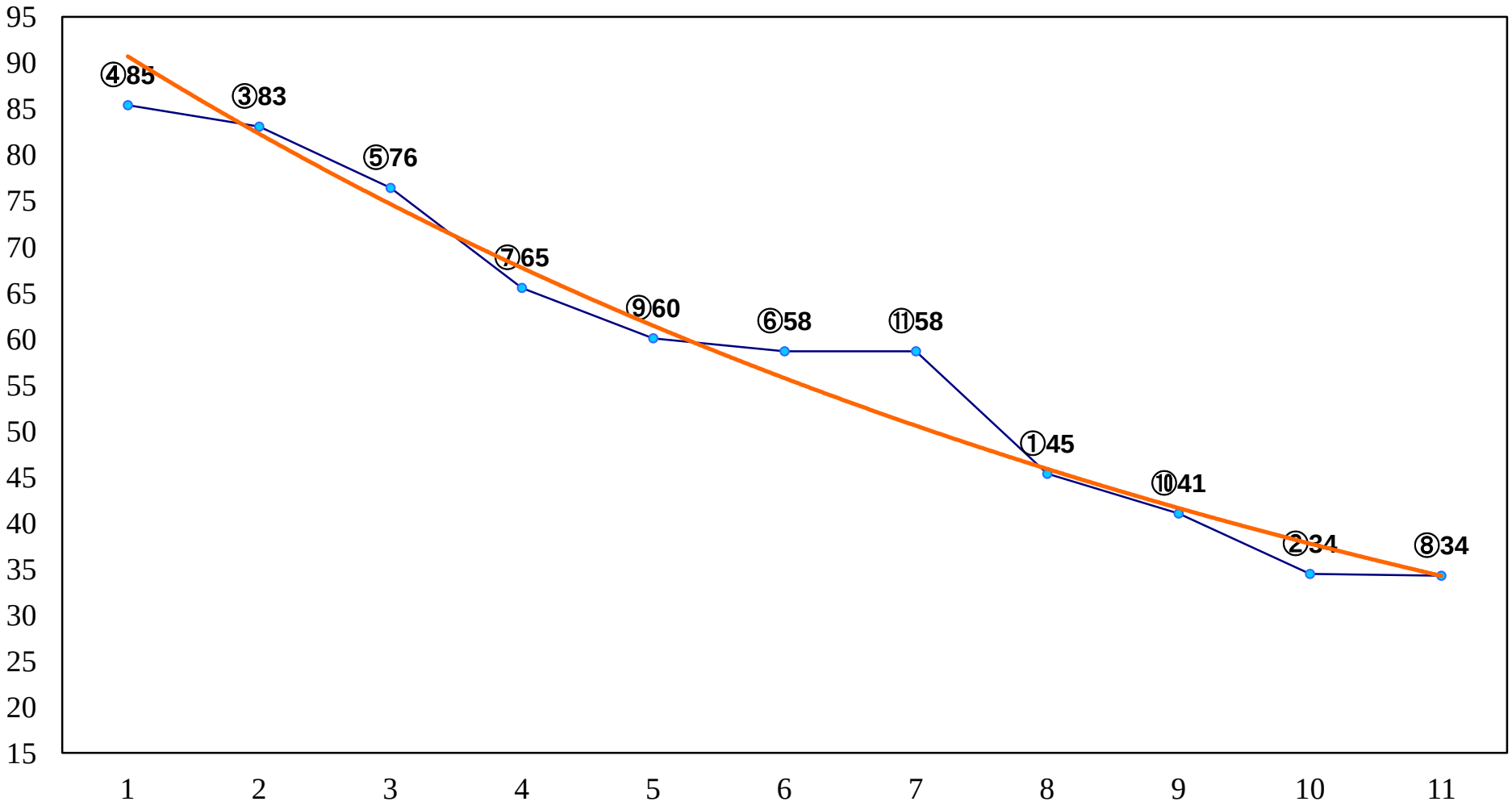

2015年11月03日（火）大井競馬　6R 13:45
週刊Gallop賞C1六 七　右1600m

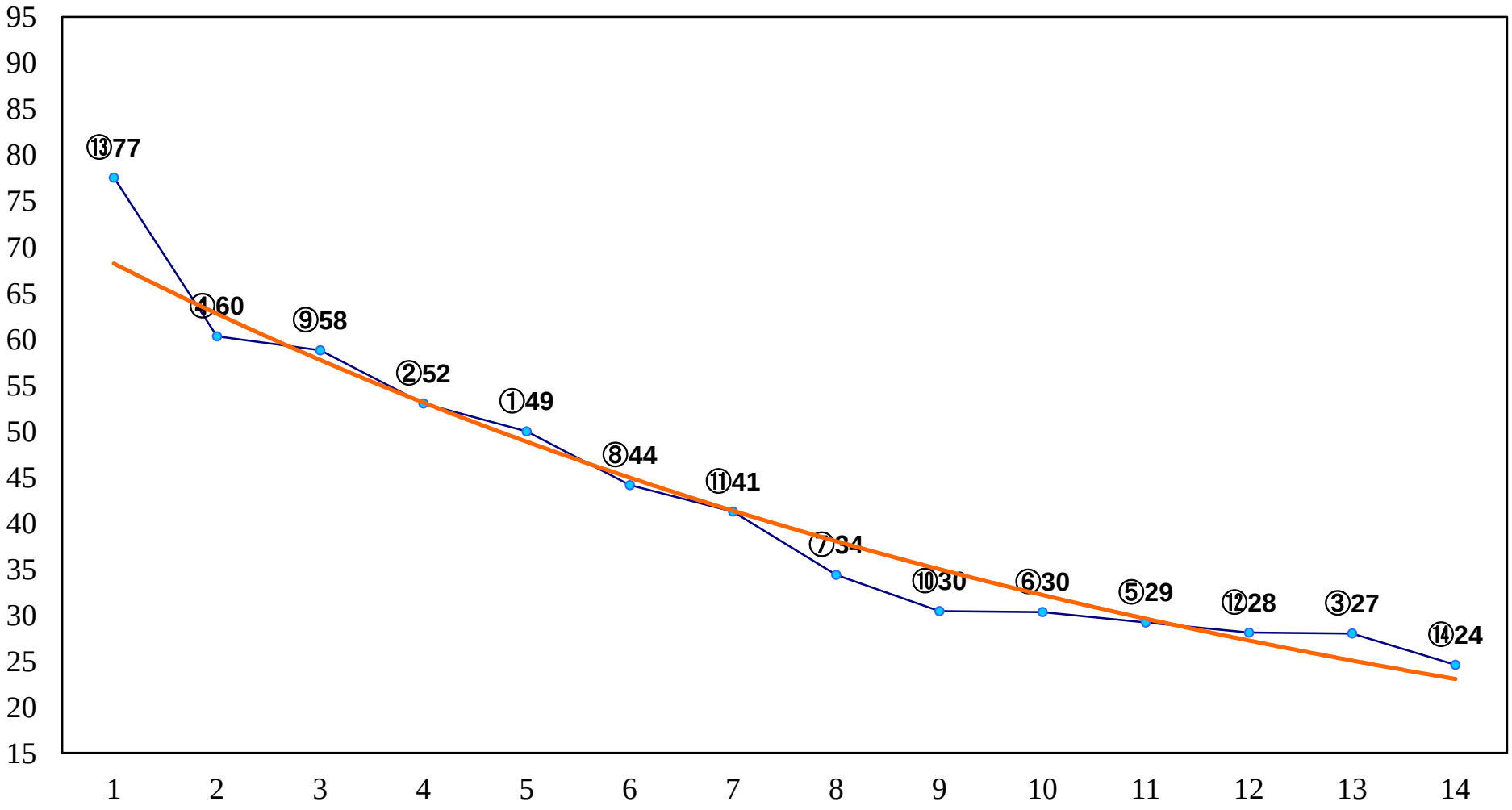

2015年11月03日（火）大井競馬　7R 14:25
週刊競馬ブック賞B3五　右1400m

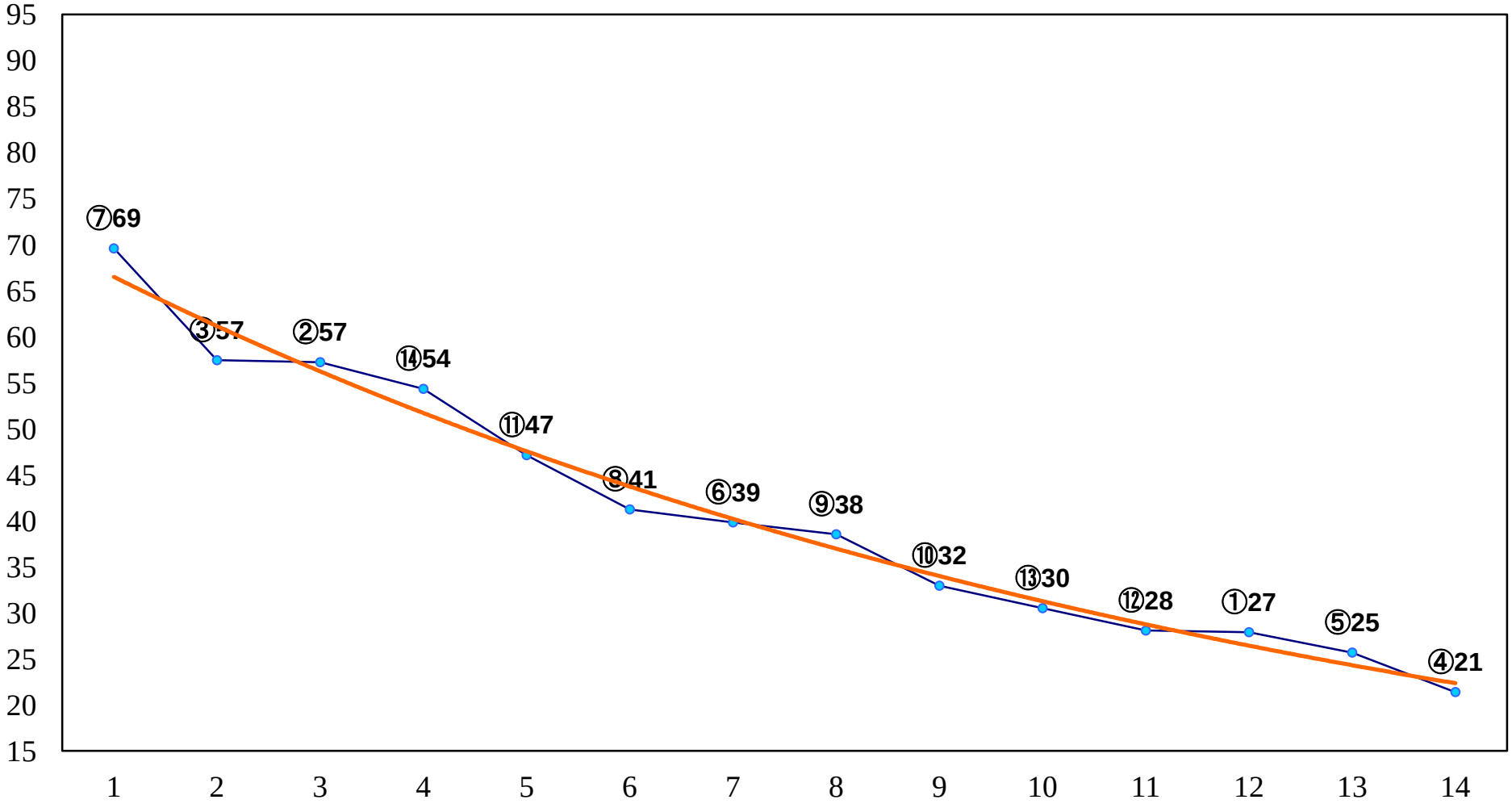

2015年11月03日（火）大井競馬　8R 15:10
JBCレディスクラシックJpnⅠ　右1800m

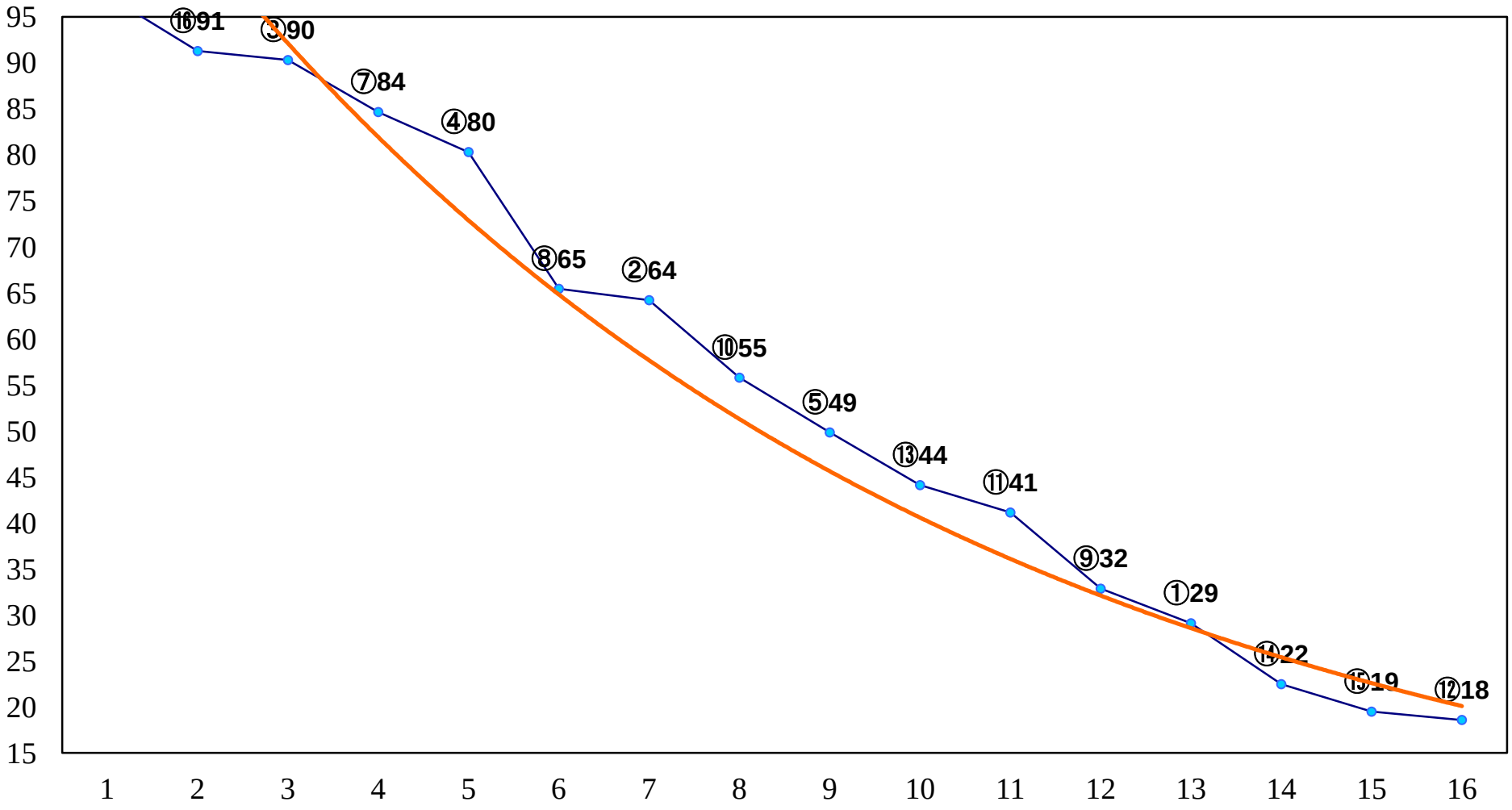

2015年11月03日（火）大井競馬　9R 15:55
JBCスプリントJpnⅠ　右1200m

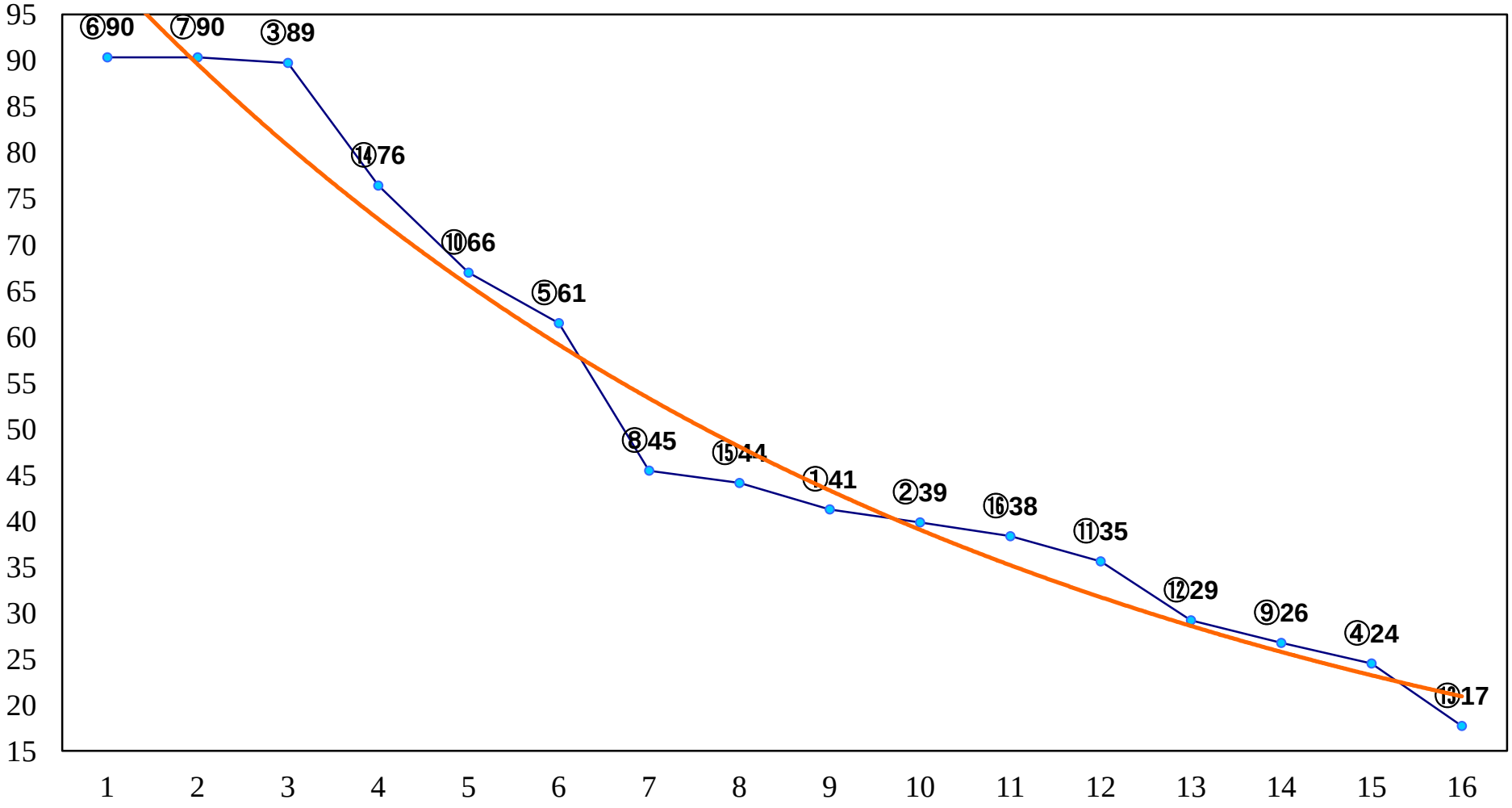

2015年11月03日（火）大井競馬　10R 16:40
JBCクラシックJpnⅠ　右2000m

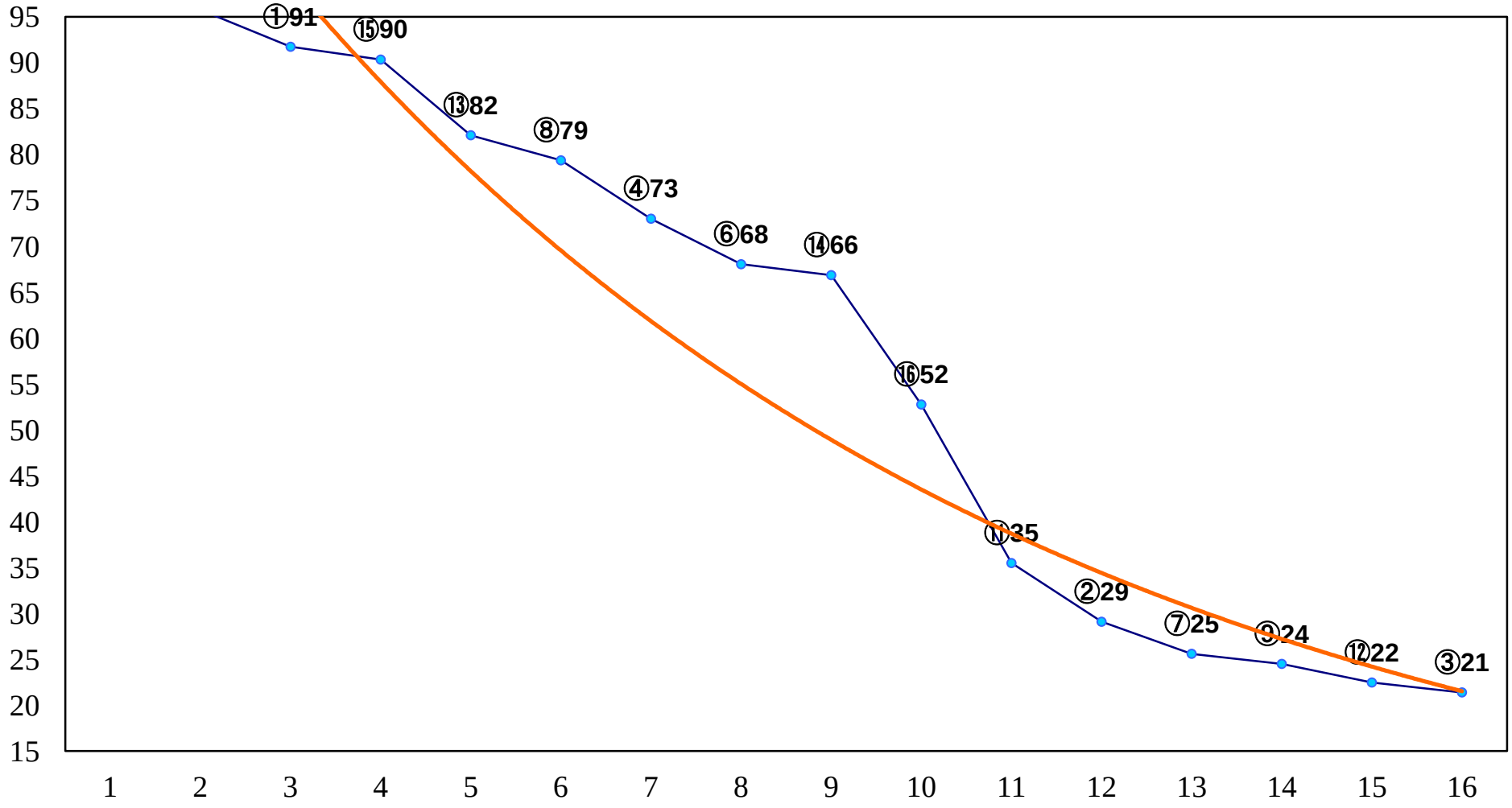

2015年11月03日（火）大井競馬　11R 17:20
ダービーインパクト盃C2一選抜特別　右1600m

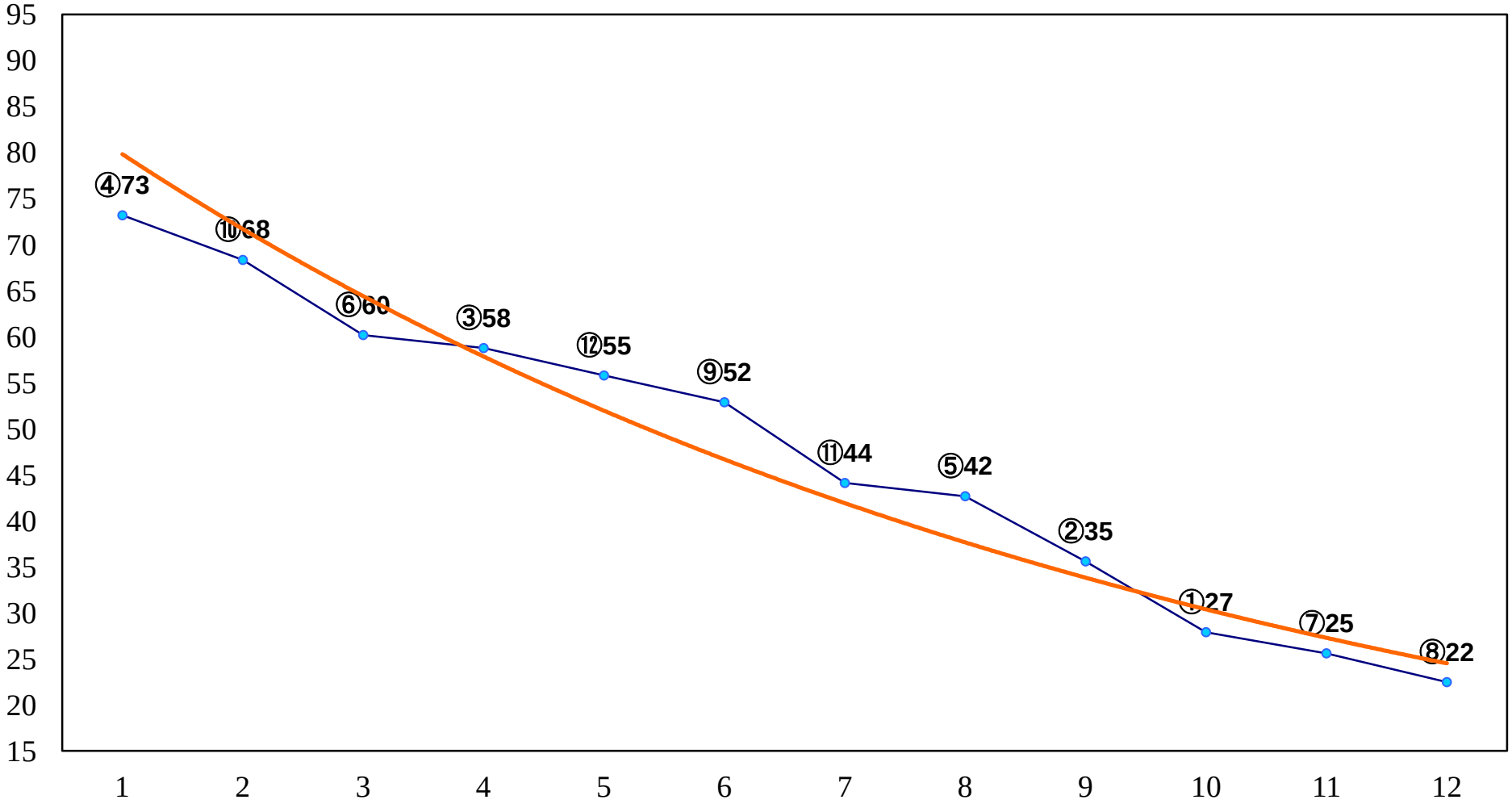
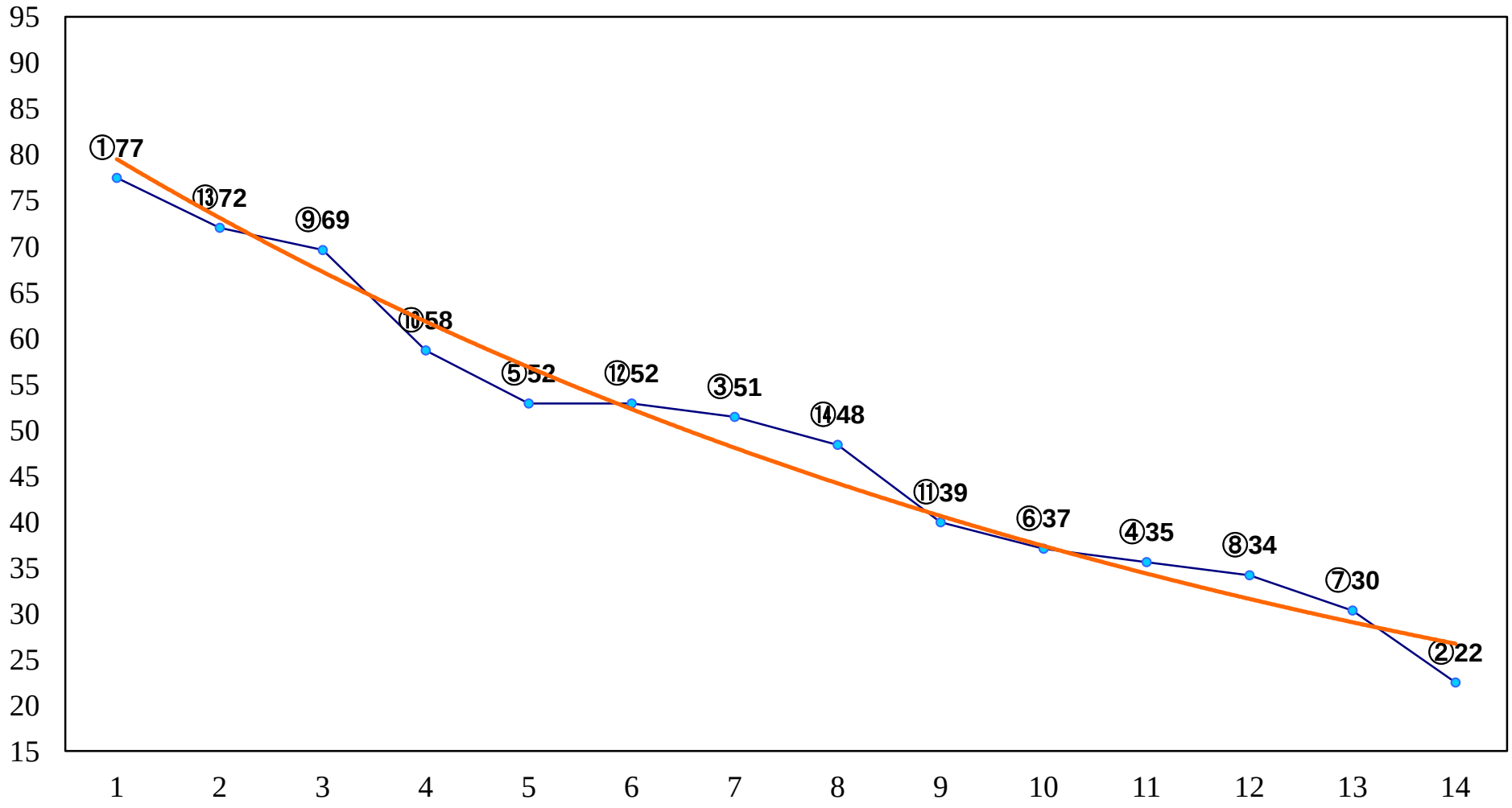
2015年11月03日（火）大井競馬　12R 18:00
斎藤工＆剛力彩芽賞B2二選抜特別　右1400m