2016年03月29日（火）川崎競馬　1R 15:00
C3八 九　左1400m

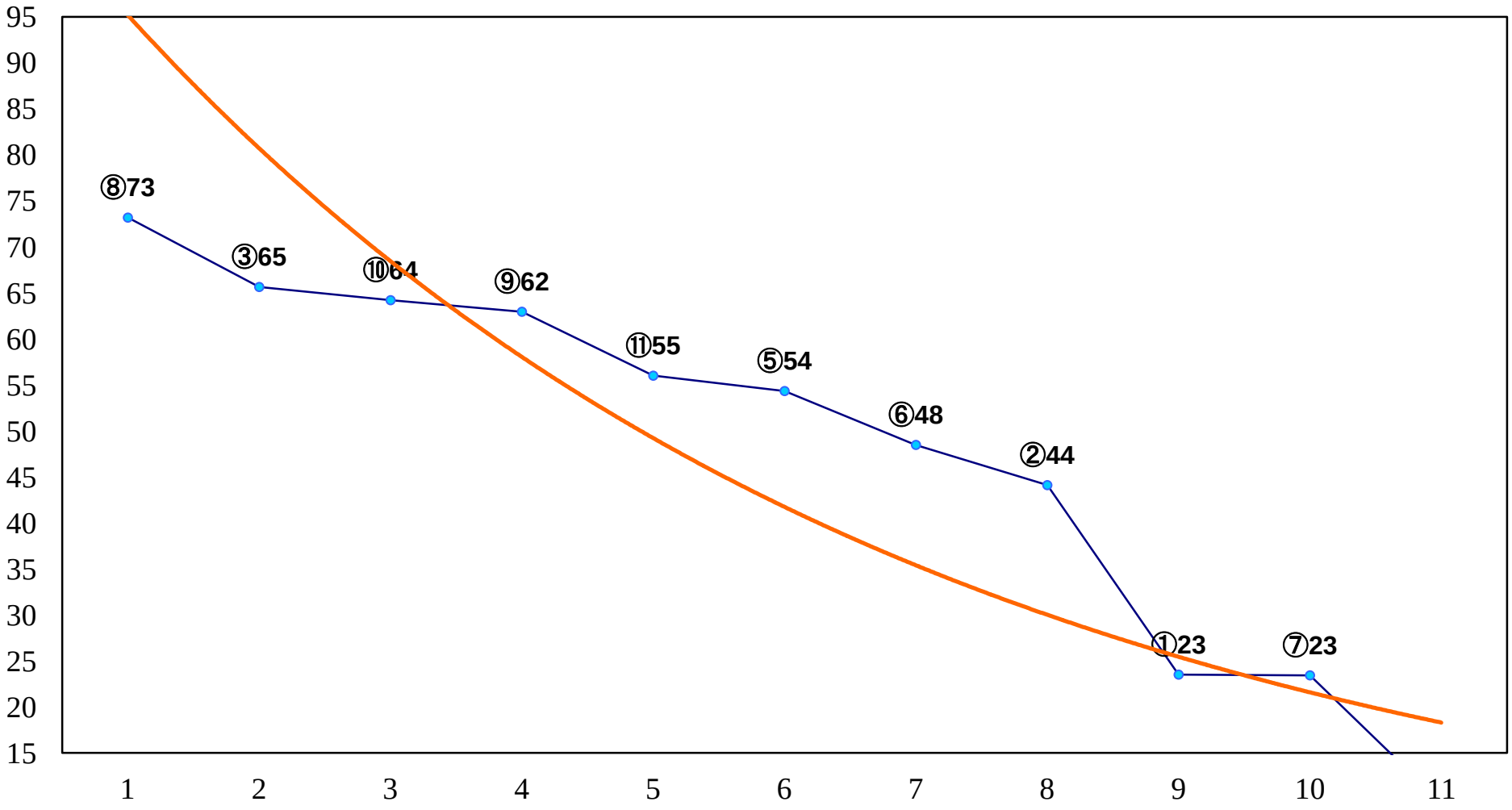

2016年03月29日（火）川崎競馬　2R 15:30
C3八 九　左1400m

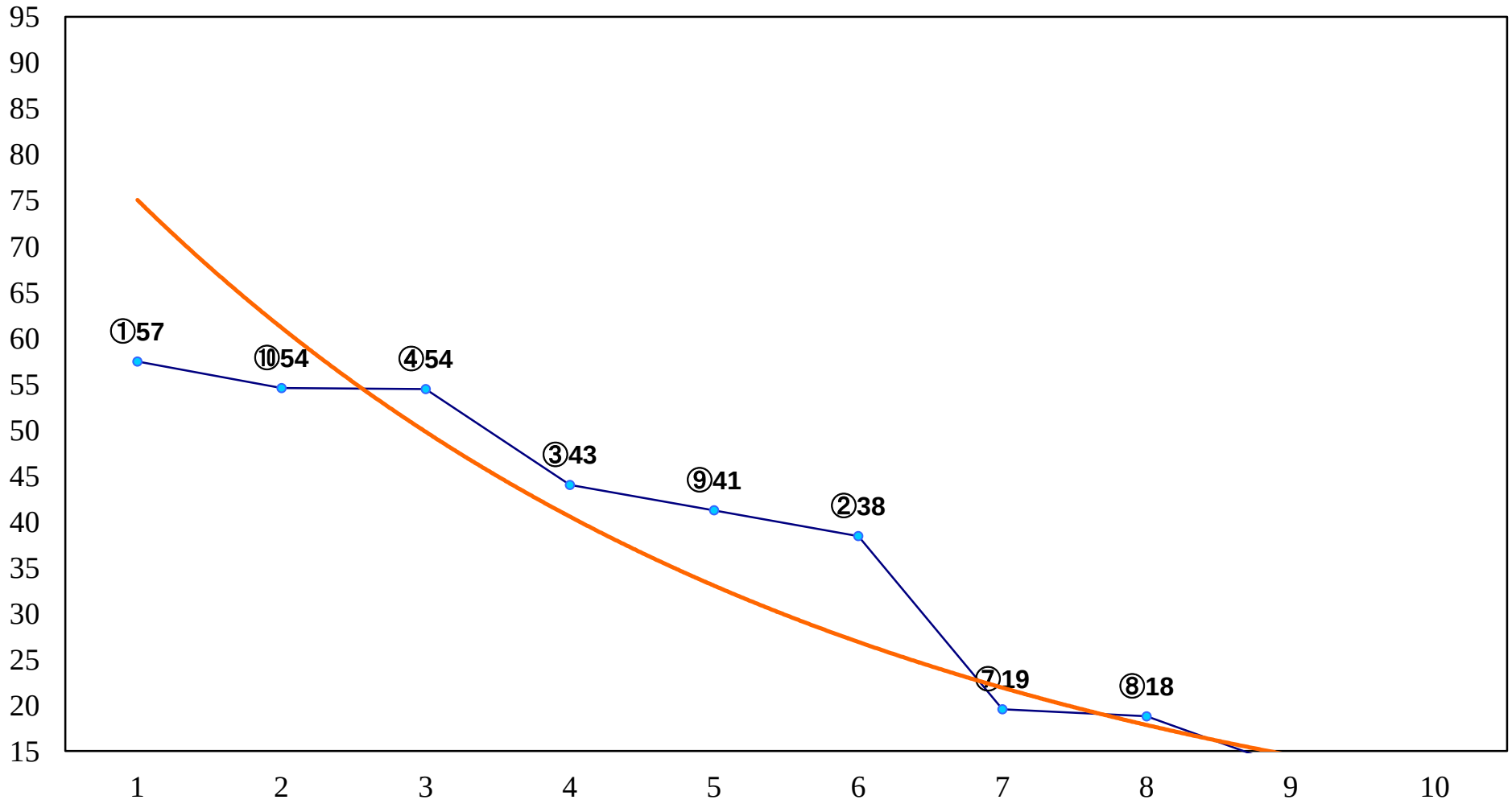

2016年03月29日（火）川崎競馬　3R 16:00
３歳６ロ　左1500m

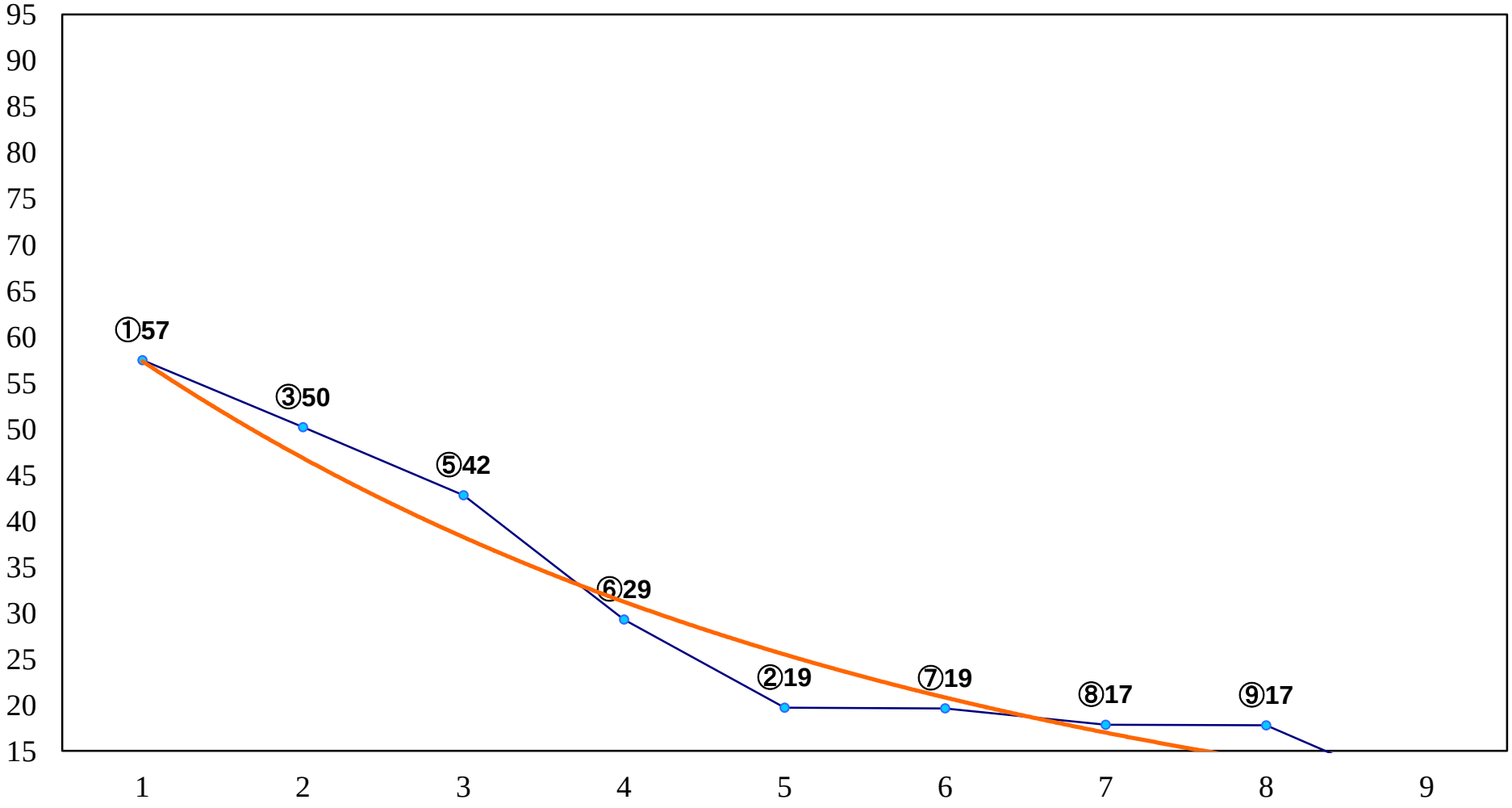

2016年03月29日（火）川崎競馬　4R 16:30
３歳５イ　左1500m

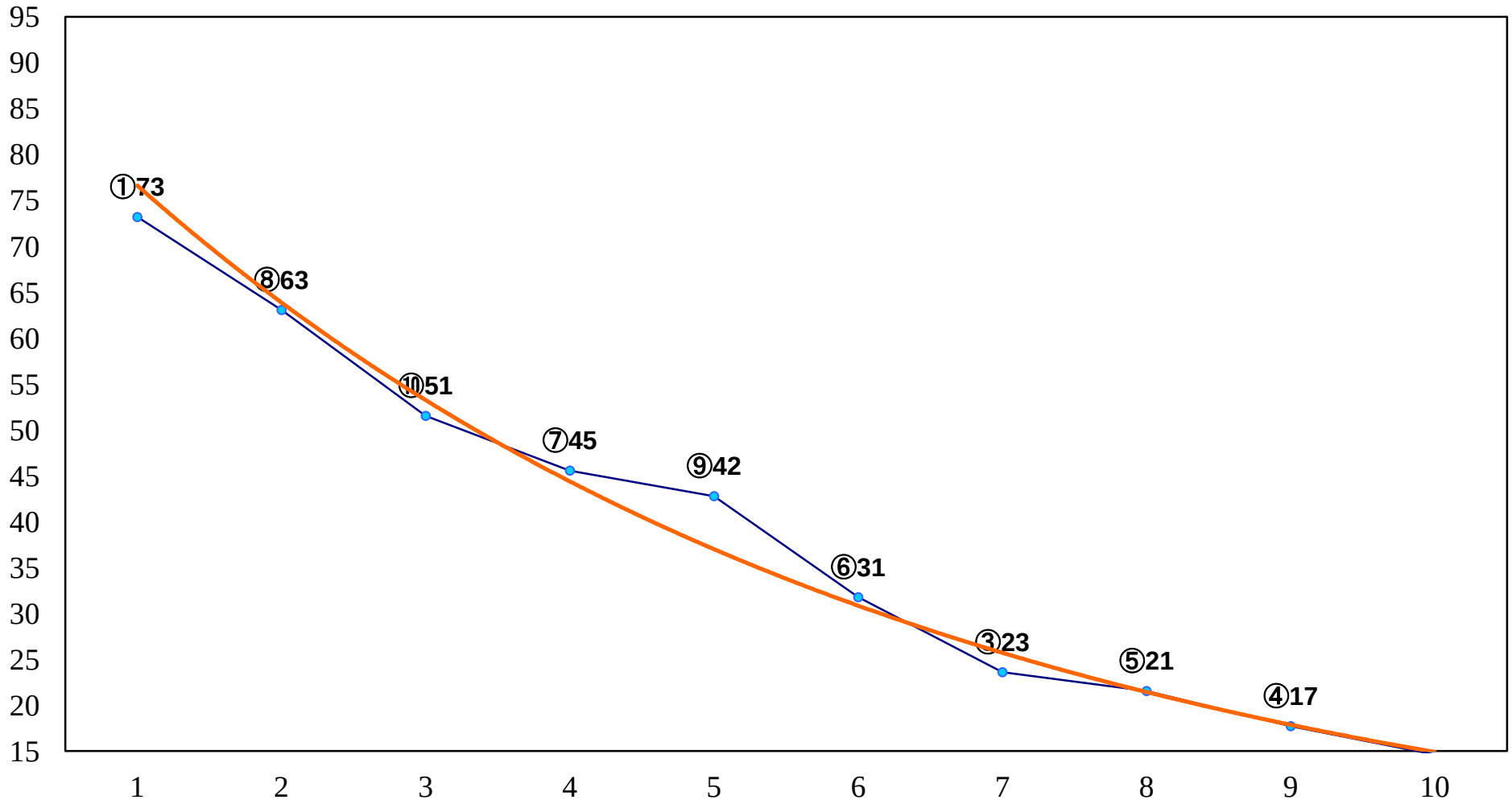

2016年03月29日（火）川崎競馬　5R 17:00
C2七 八　左1400m

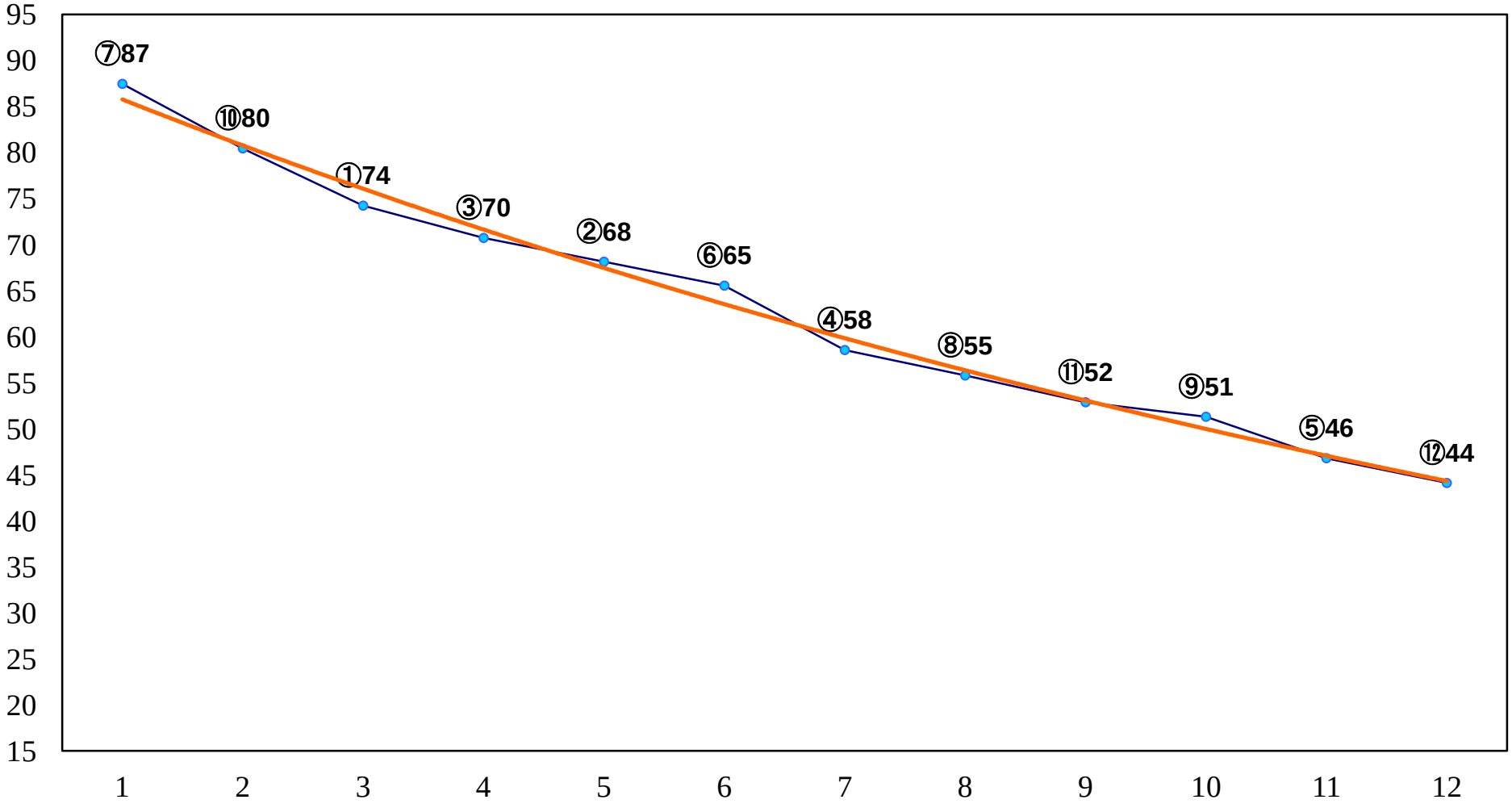

2016年03月29日（火）川崎競馬　6R 17:30
C2七 八　左1600m

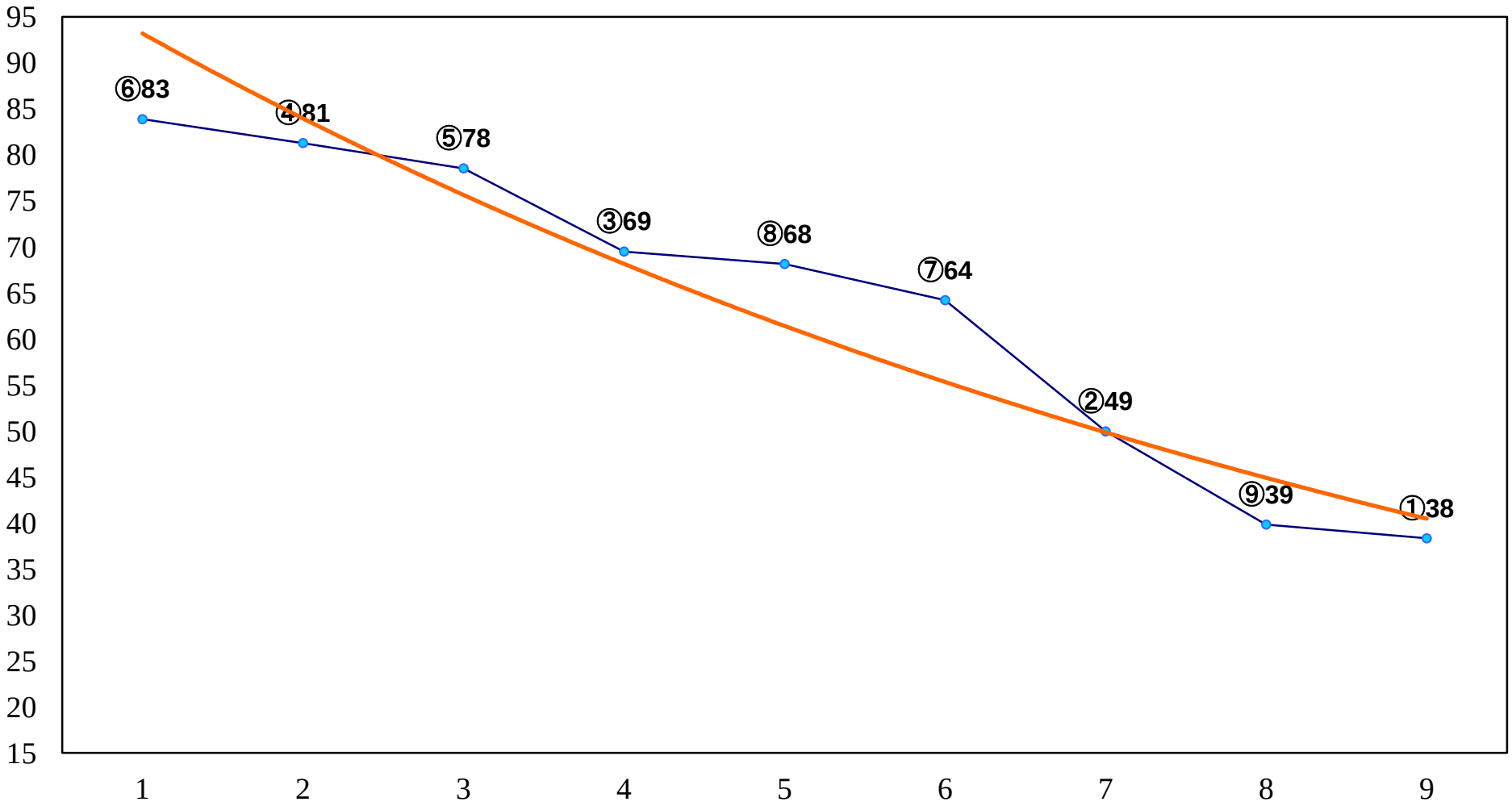

2016年03月29日（火）川崎競馬　7R 18:00
C1五　左1500m

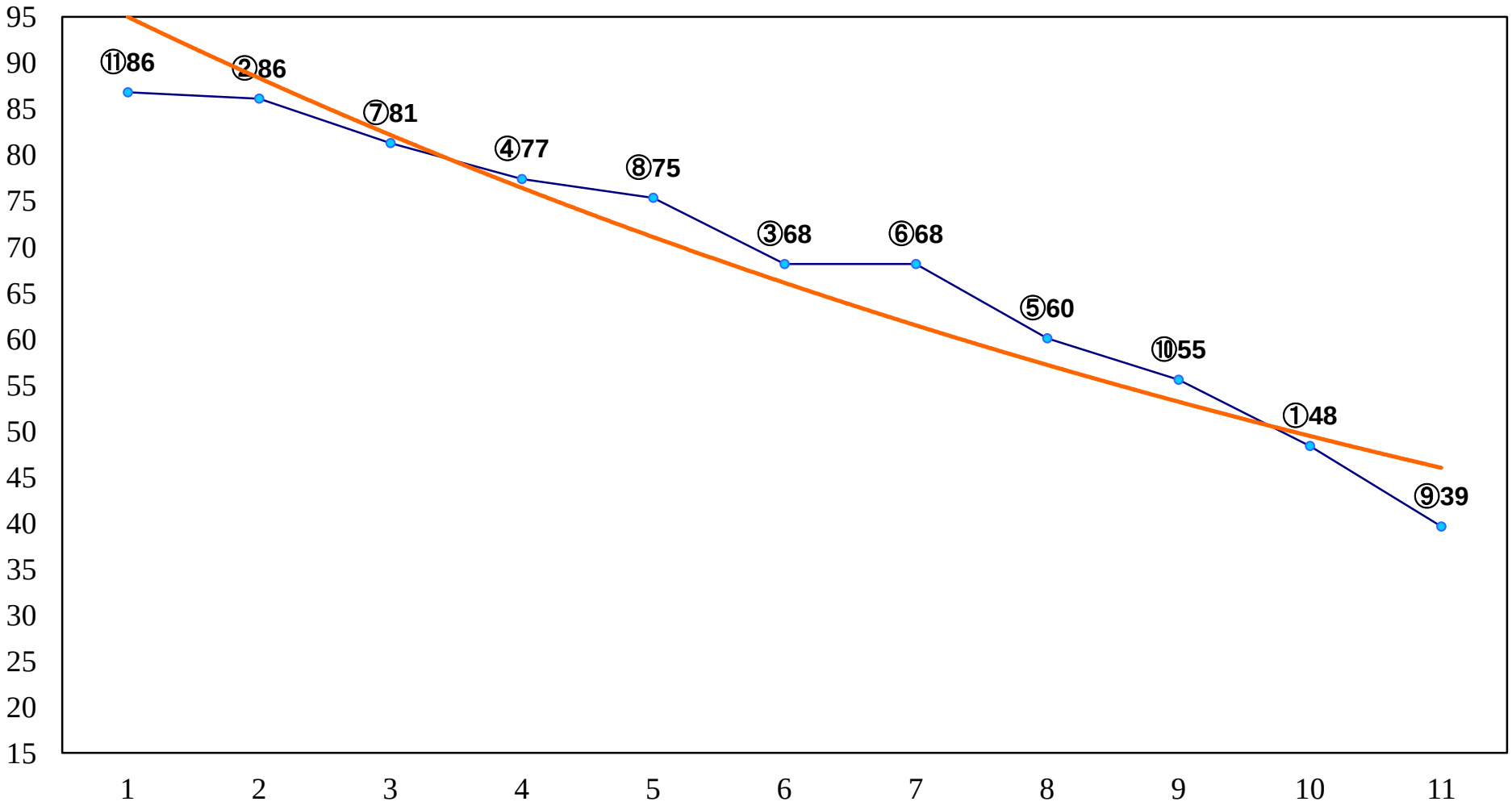

2016年03月29日（火）川崎競馬　8R 18:30
迅雷賞C1選定馬　左900m

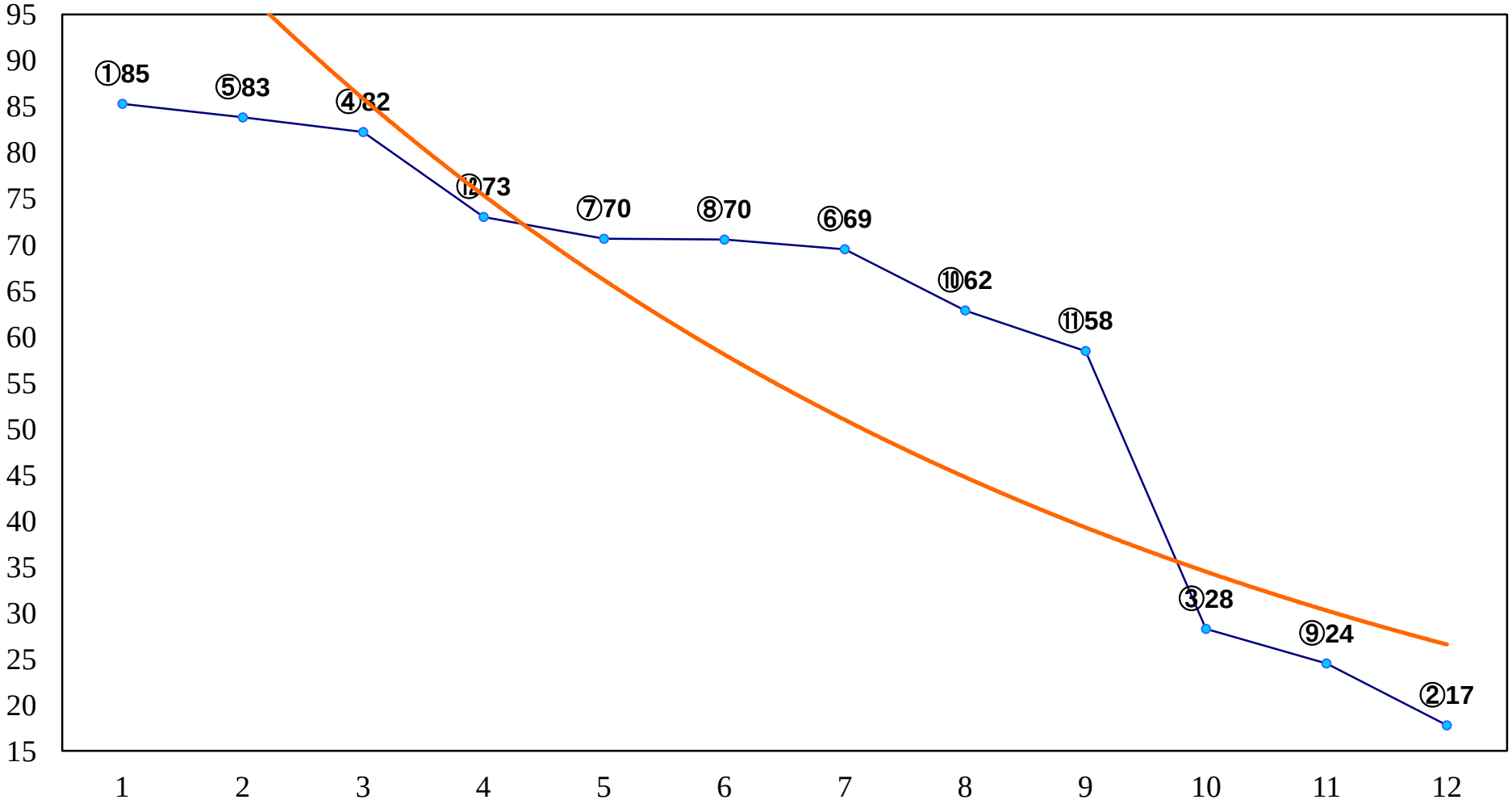

2016年03月29日（火）川崎競馬　9R 19:05
J交 ブラッドストーンフラワー賞３歳未格　左1600m

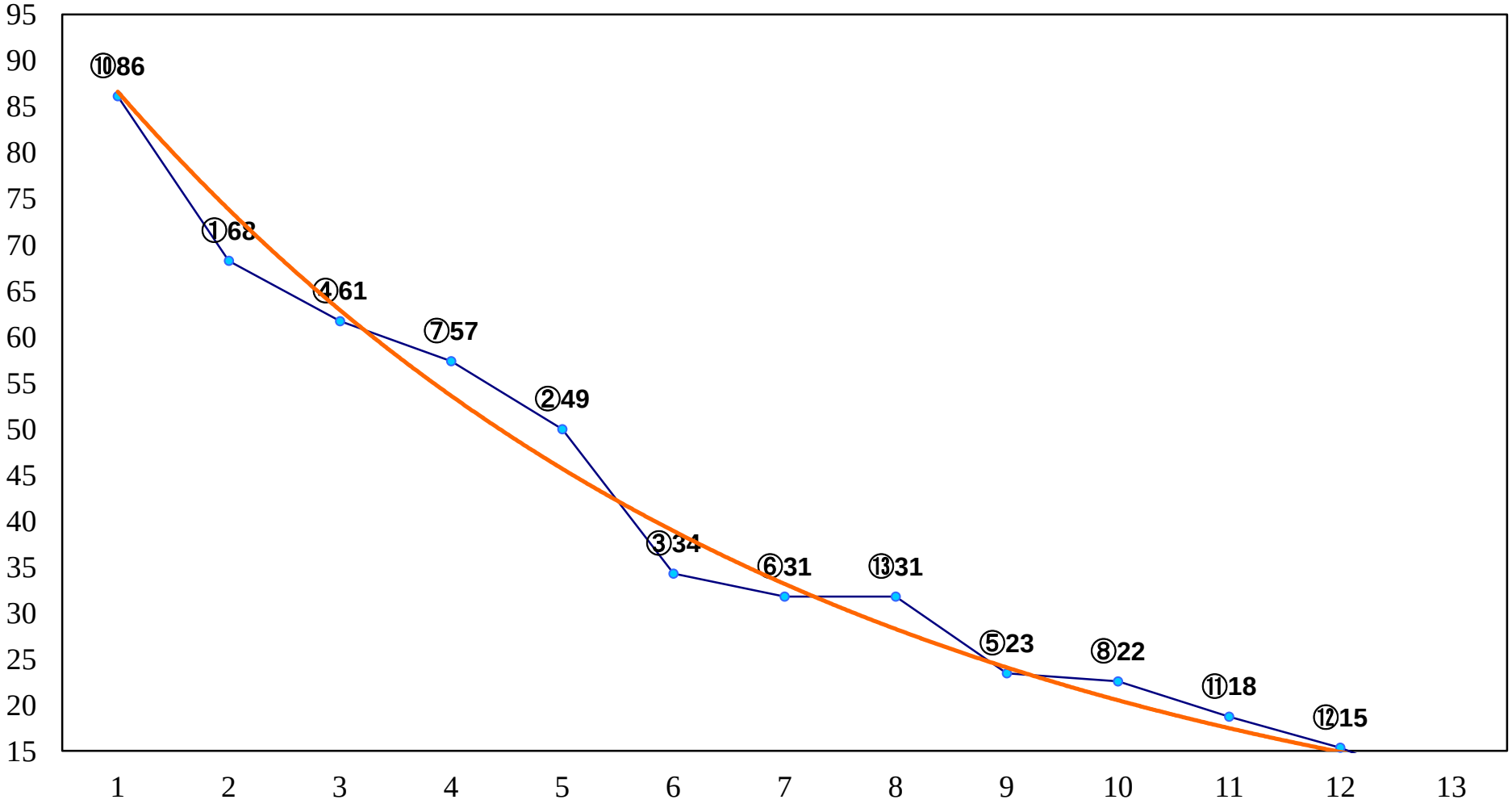

2016年03月29日（火）川崎競馬　10R 19:40
J交 アクアマリンスター賞B2B3選定馬　左1600m

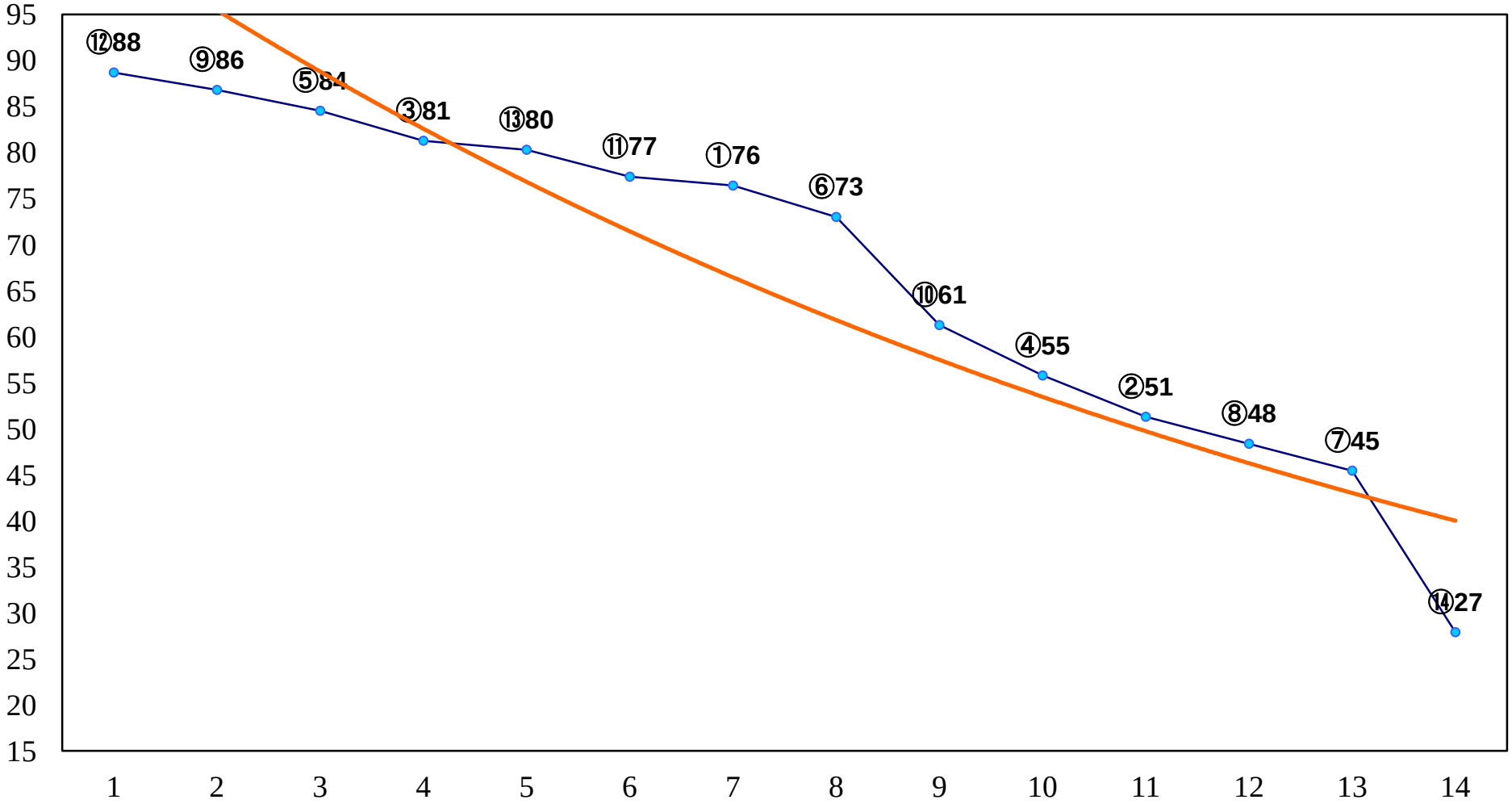

2016年03月29日（火）川崎競馬　11R 20:15
スポーツニッポン花見月杯A2下　左2100m

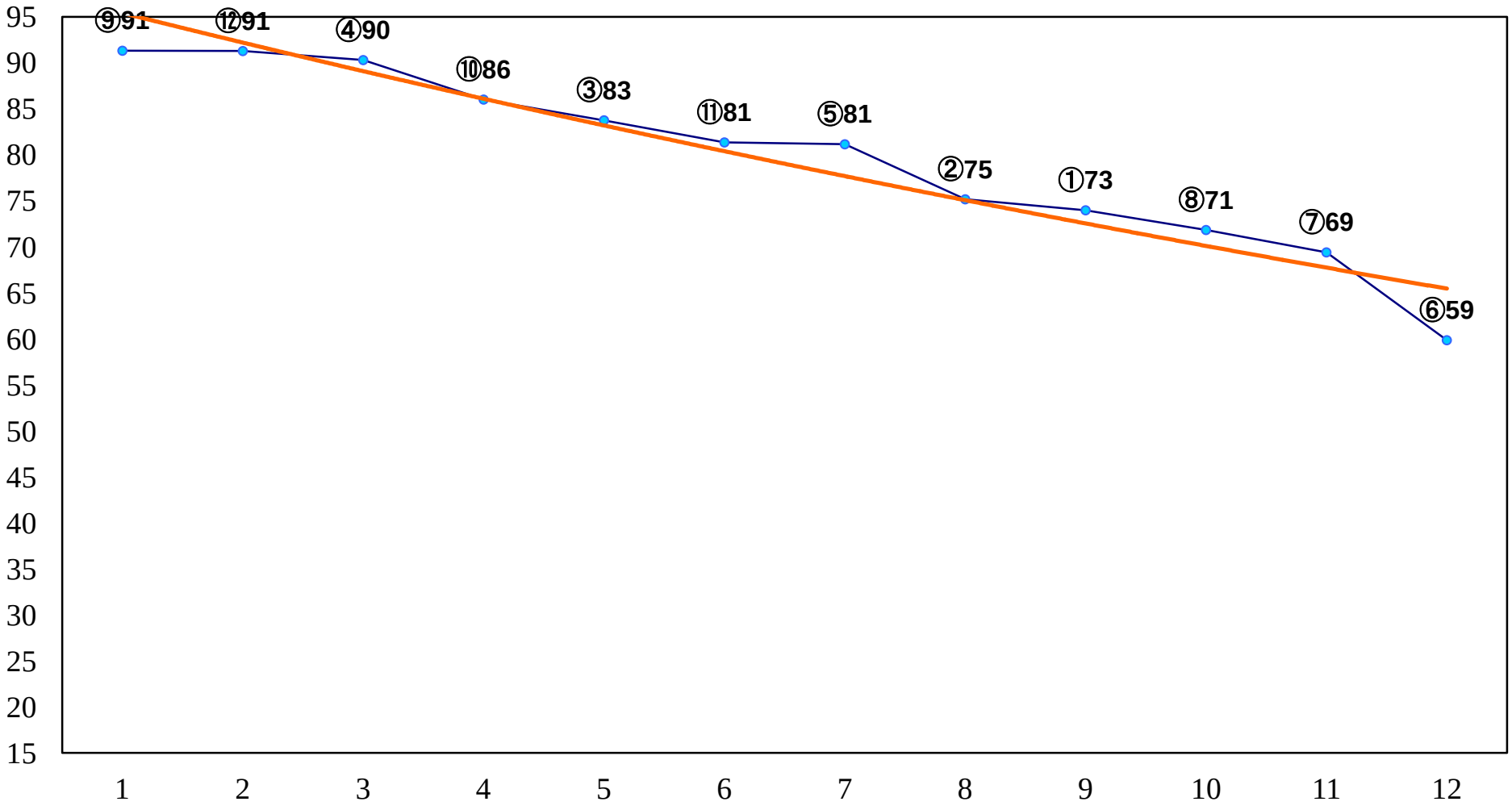
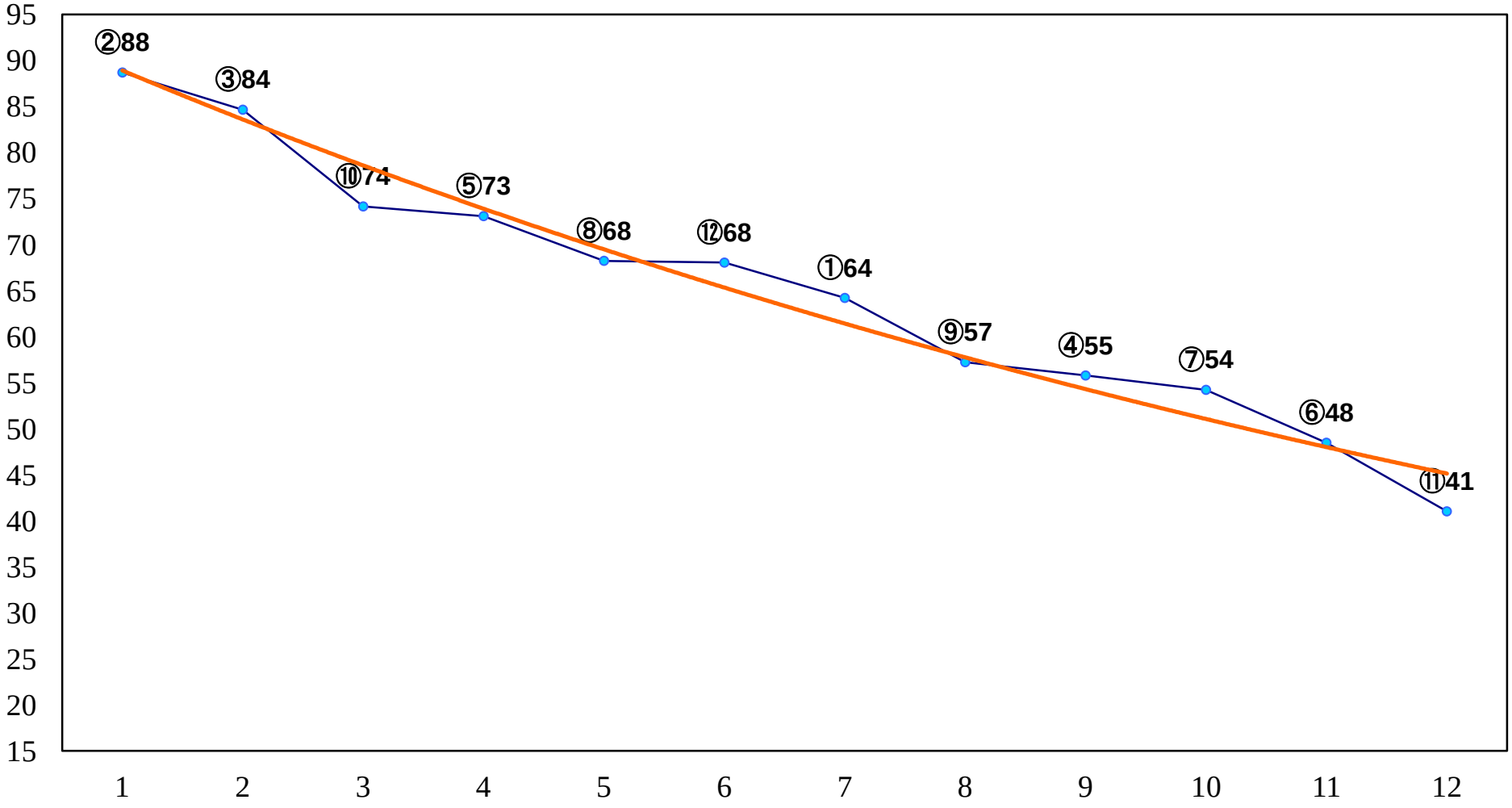
2016年03月29日（火）川崎競馬　12R 20:50
枝垂桜特別C2二　左1500m