2017年04月04日（火）川崎競馬　1R 15:00
３歳５ロ　左1500m

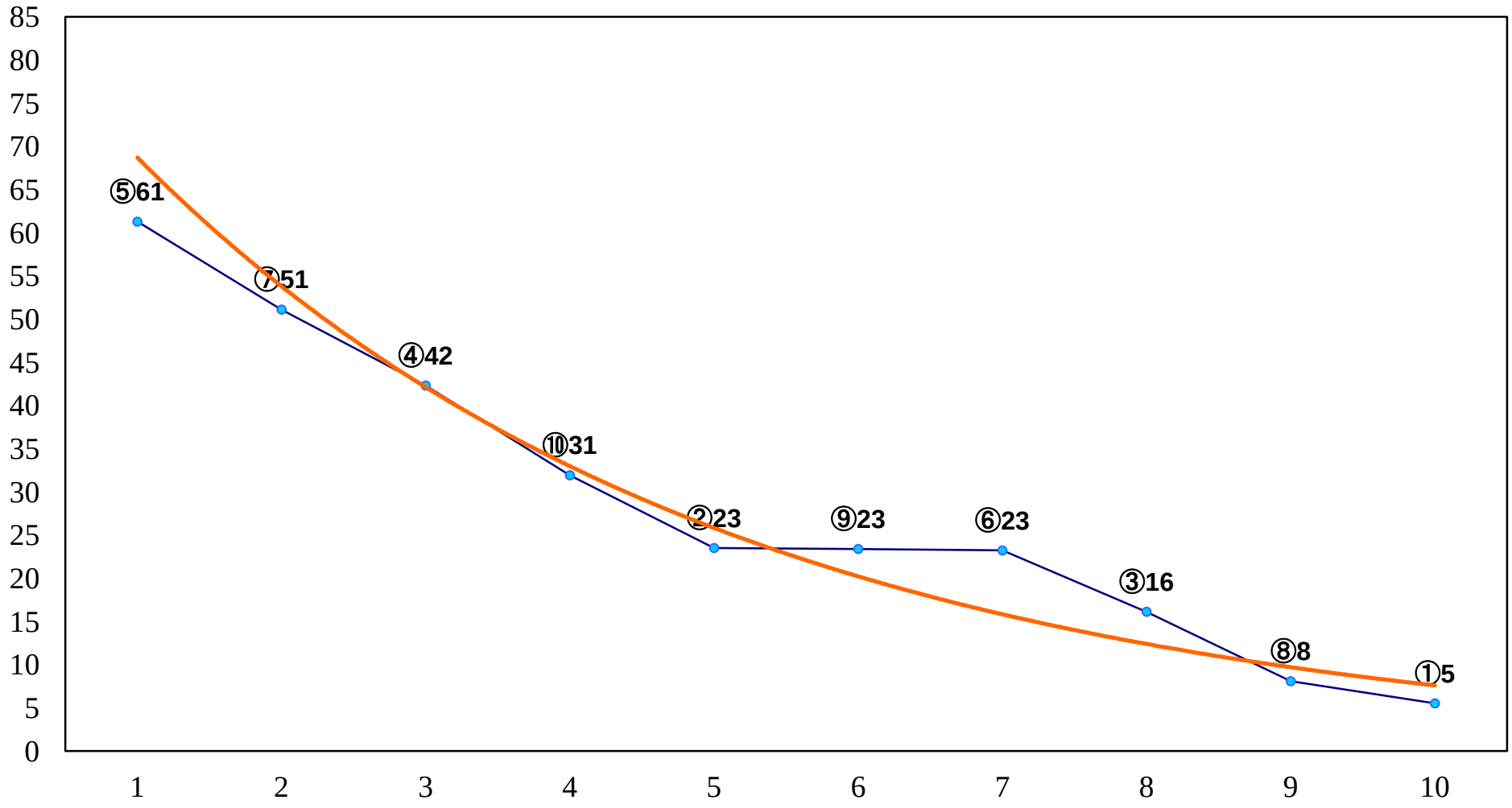

2017年04月04日（火）川崎競馬　2R 15:30
３歳４イ　左1500m

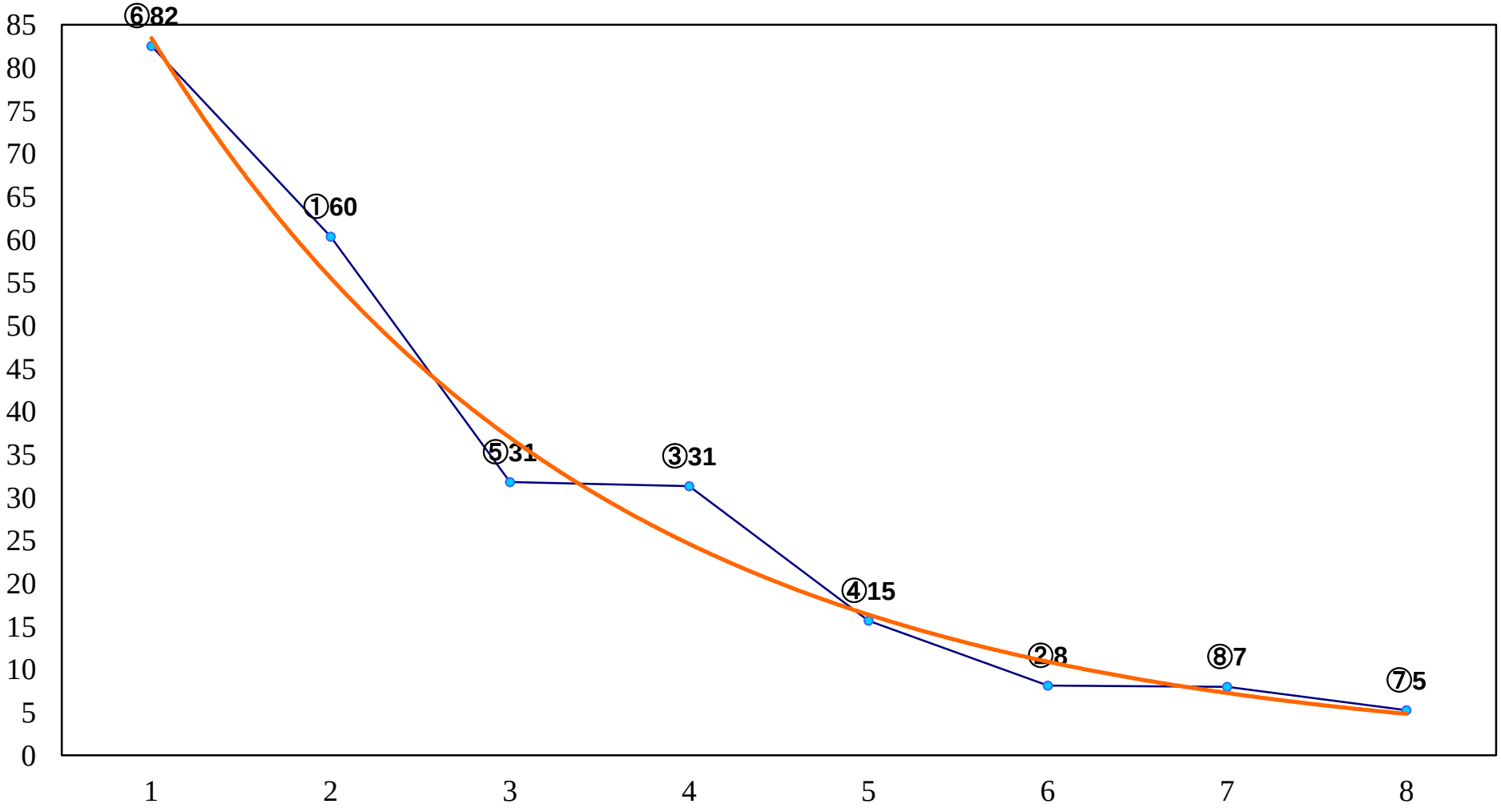

2017年04月04日（火）川崎競馬　3R 16:00
C3六 七 八　左1400m

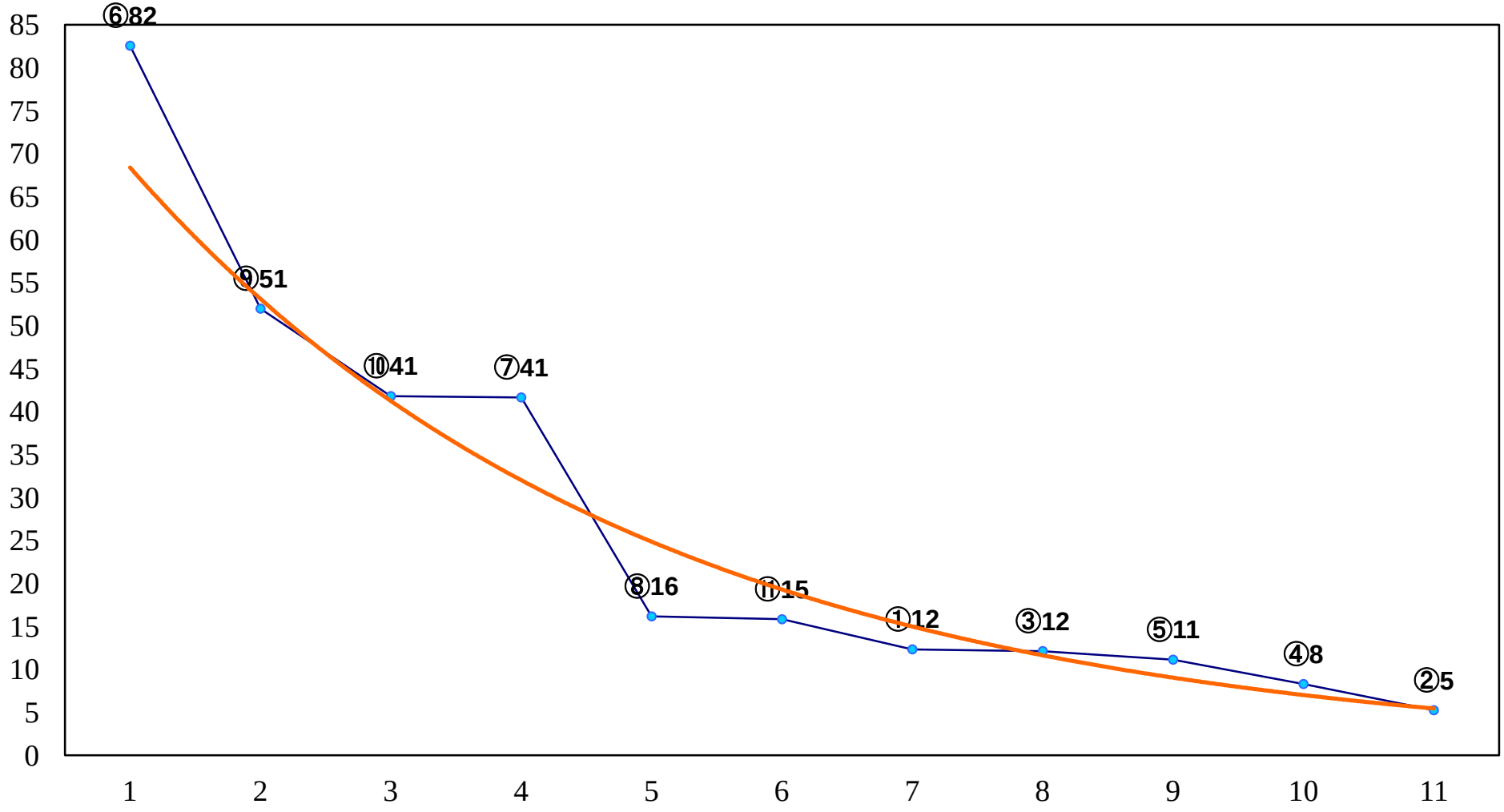

2017年04月04日（火）川崎競馬　4R 16:30
C3六 七 八　左1400m

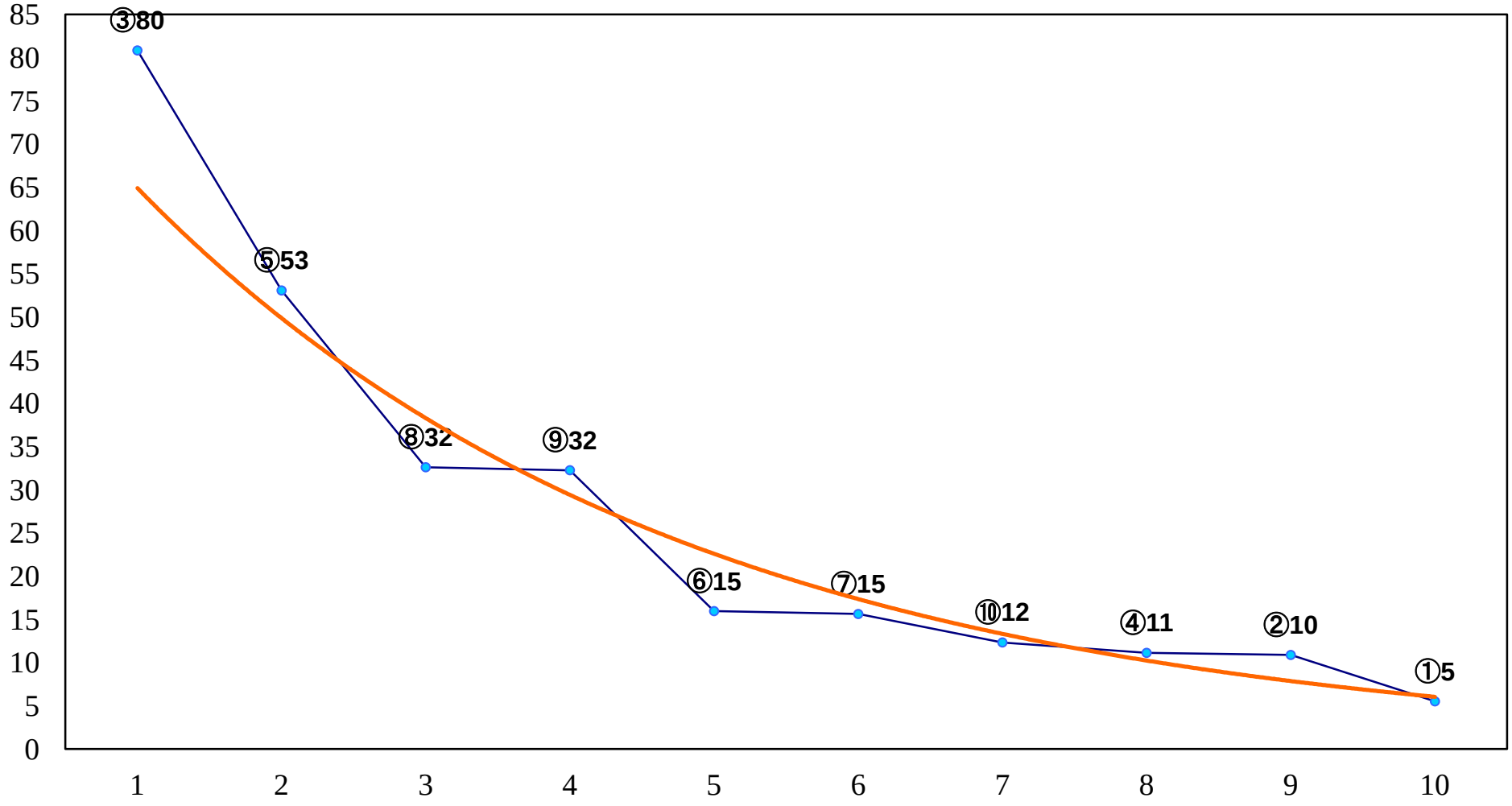

2017年04月04日（火）川崎競馬　5R 17:00
C3六 七 八　左1400m

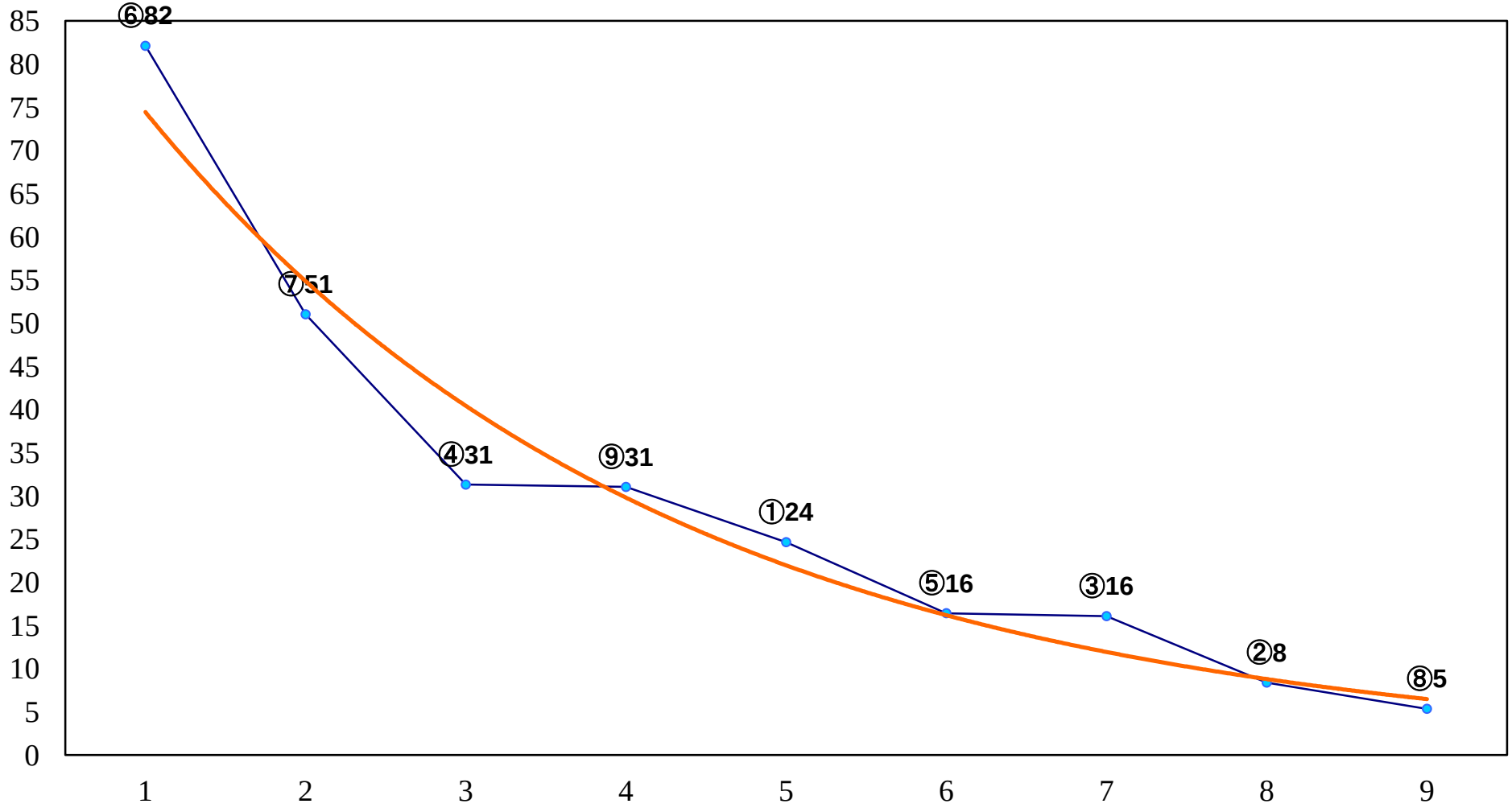

2017年04月04日（火）川崎競馬　6R 17:30
紫電賞C2選定馬　左900m

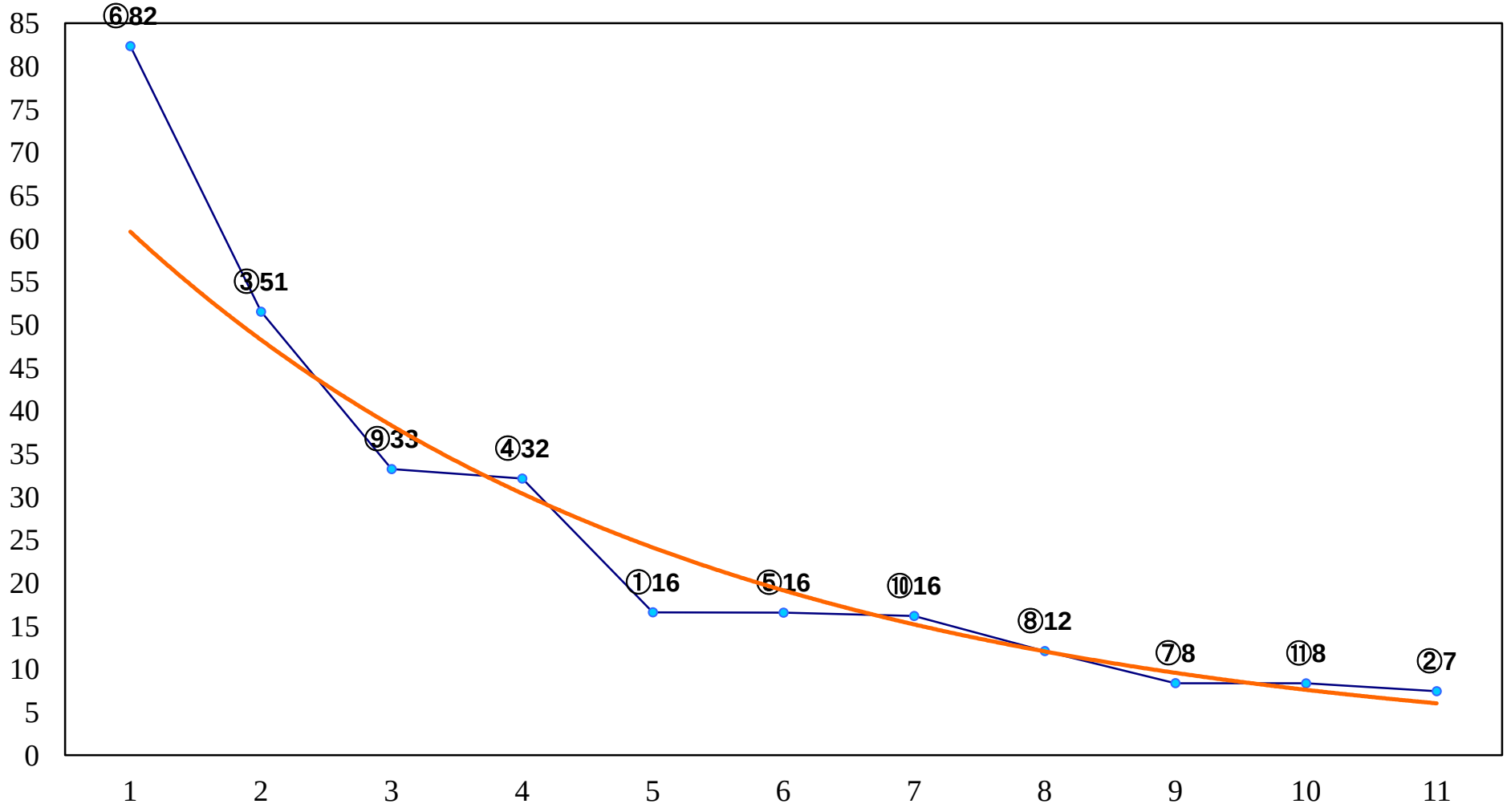

2017年04月04日（火）川崎競馬　7R 18:00

C1五 六　左1600m

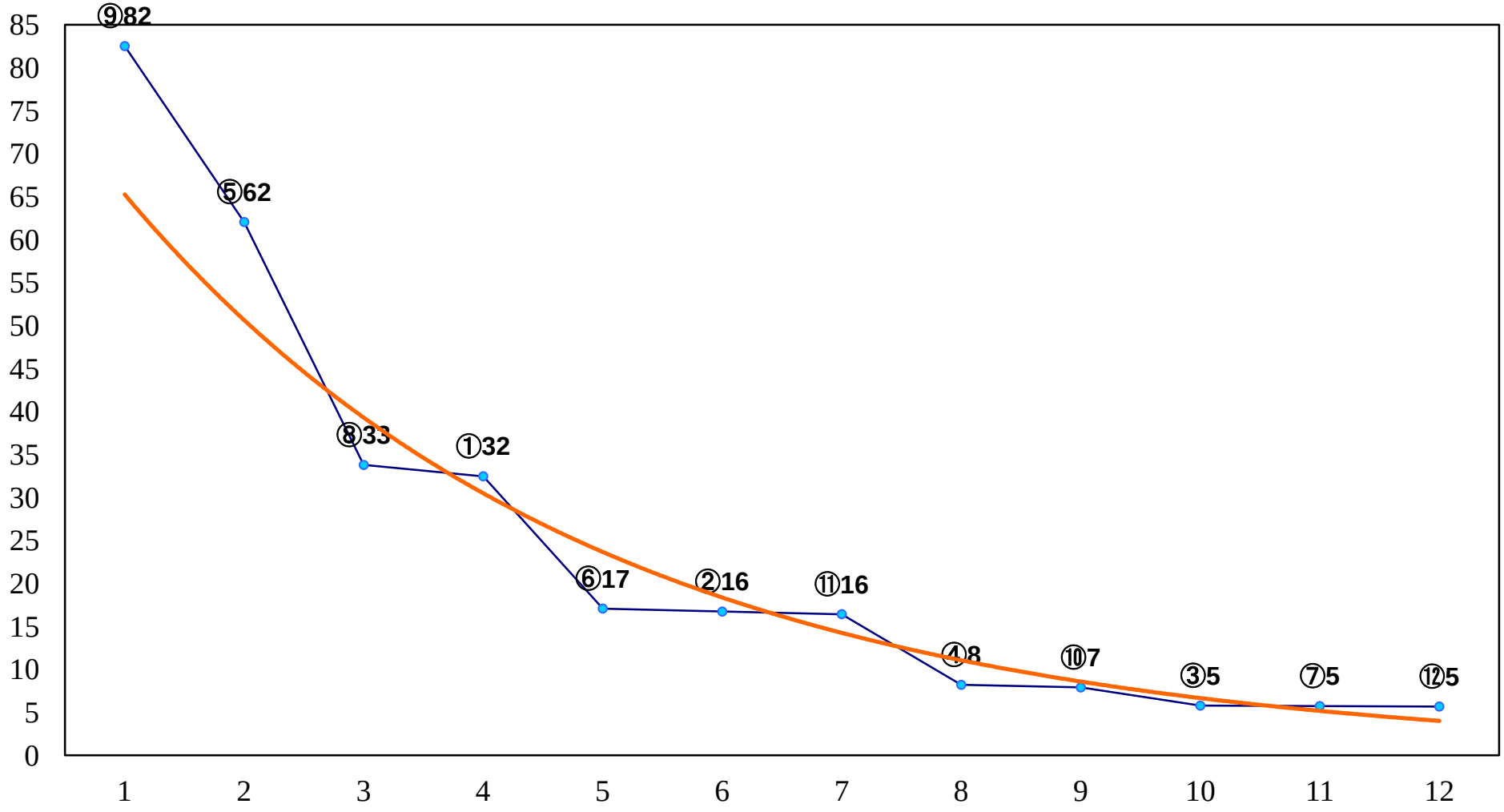

2017年04月04日（火）川崎競馬　8R 18:30

C1五 六　左1500m

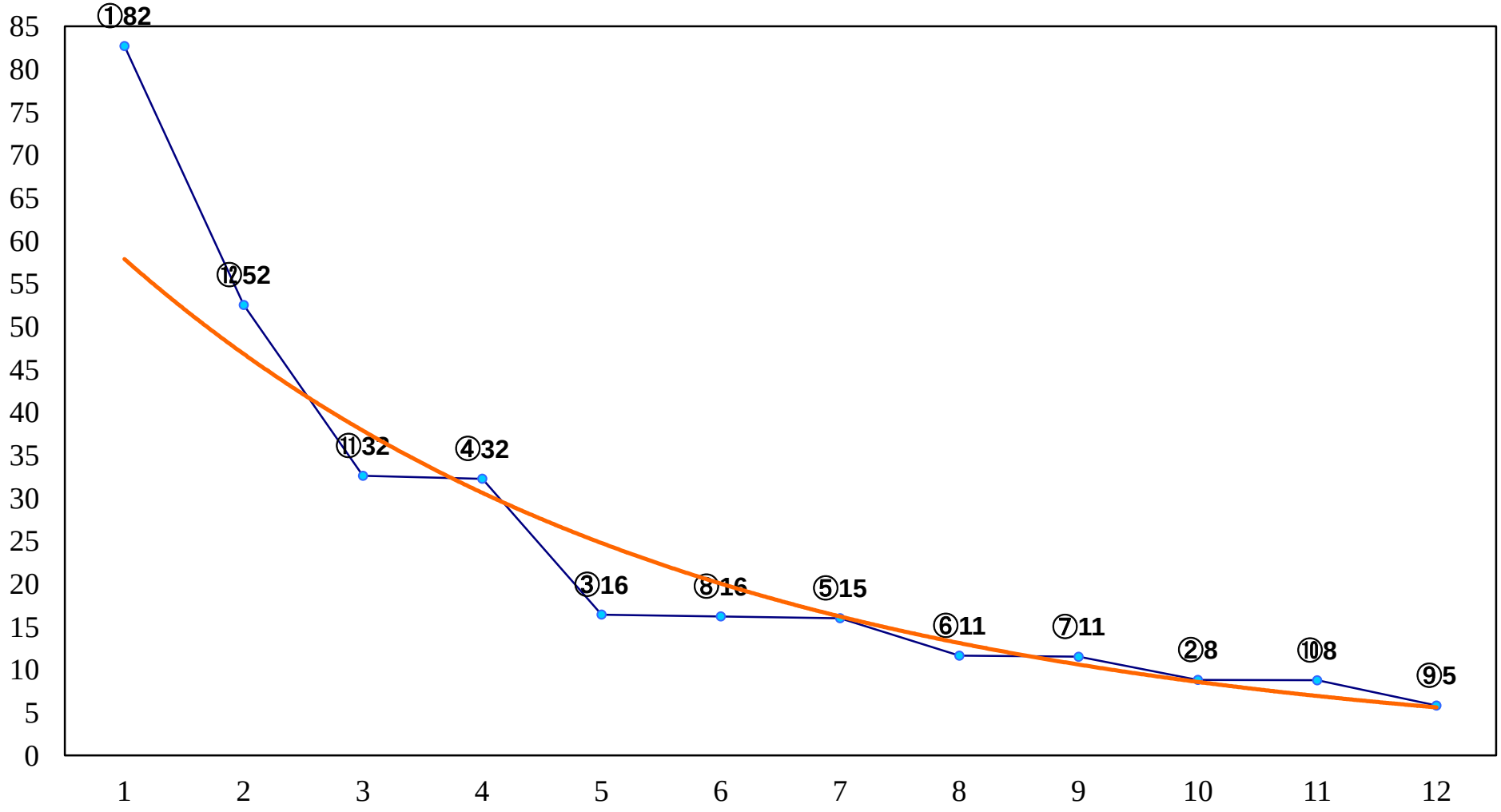

2017年04月04日（火）川崎競馬　9R 19:05
J交 エイプリルフラワー賞３歳未格付選定　左1500m

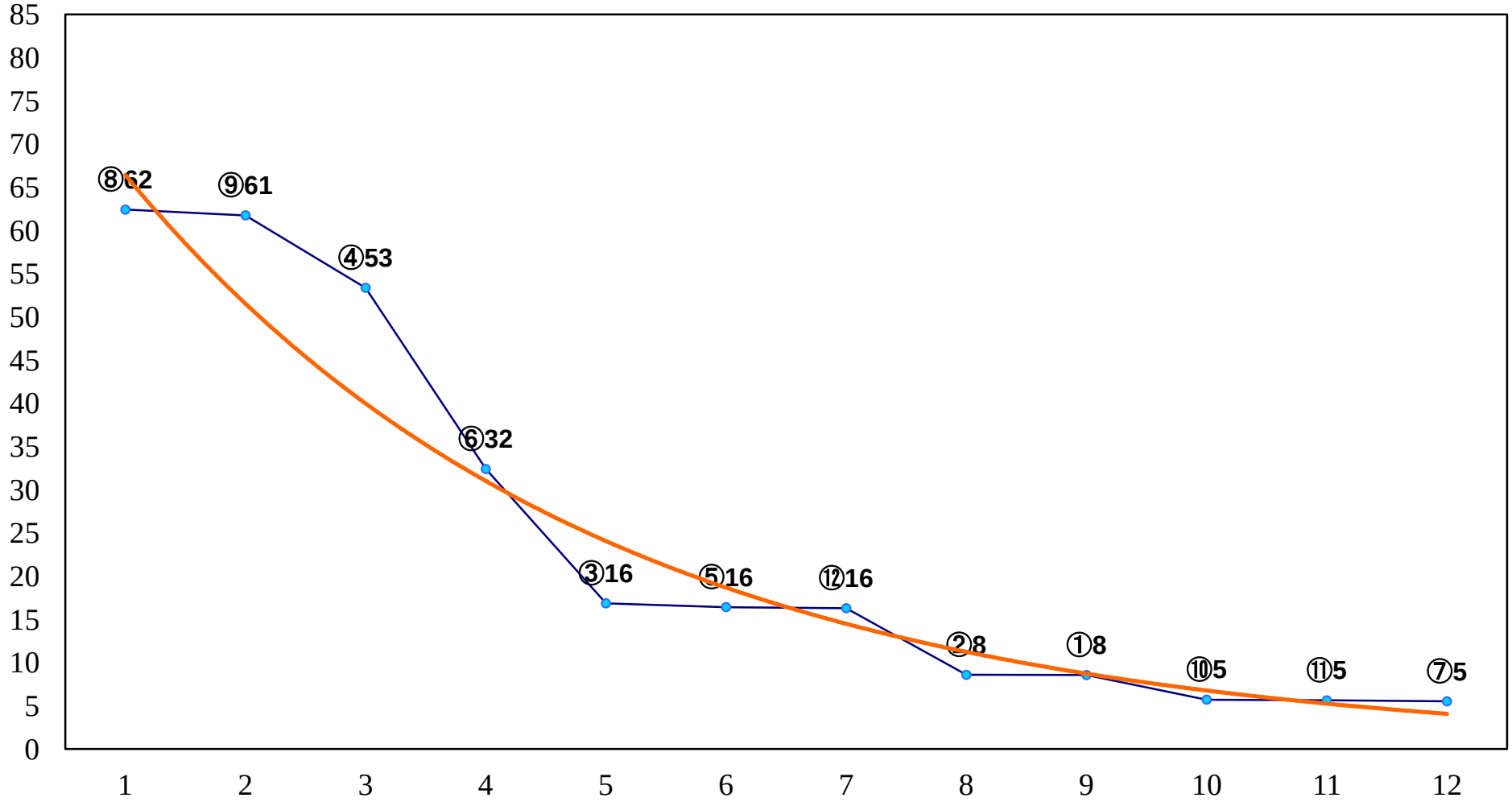

2017年04月04日（火）川崎競馬　10R 19:40
J交 エイプリルスター賞B2B3選定馬J　左1600m

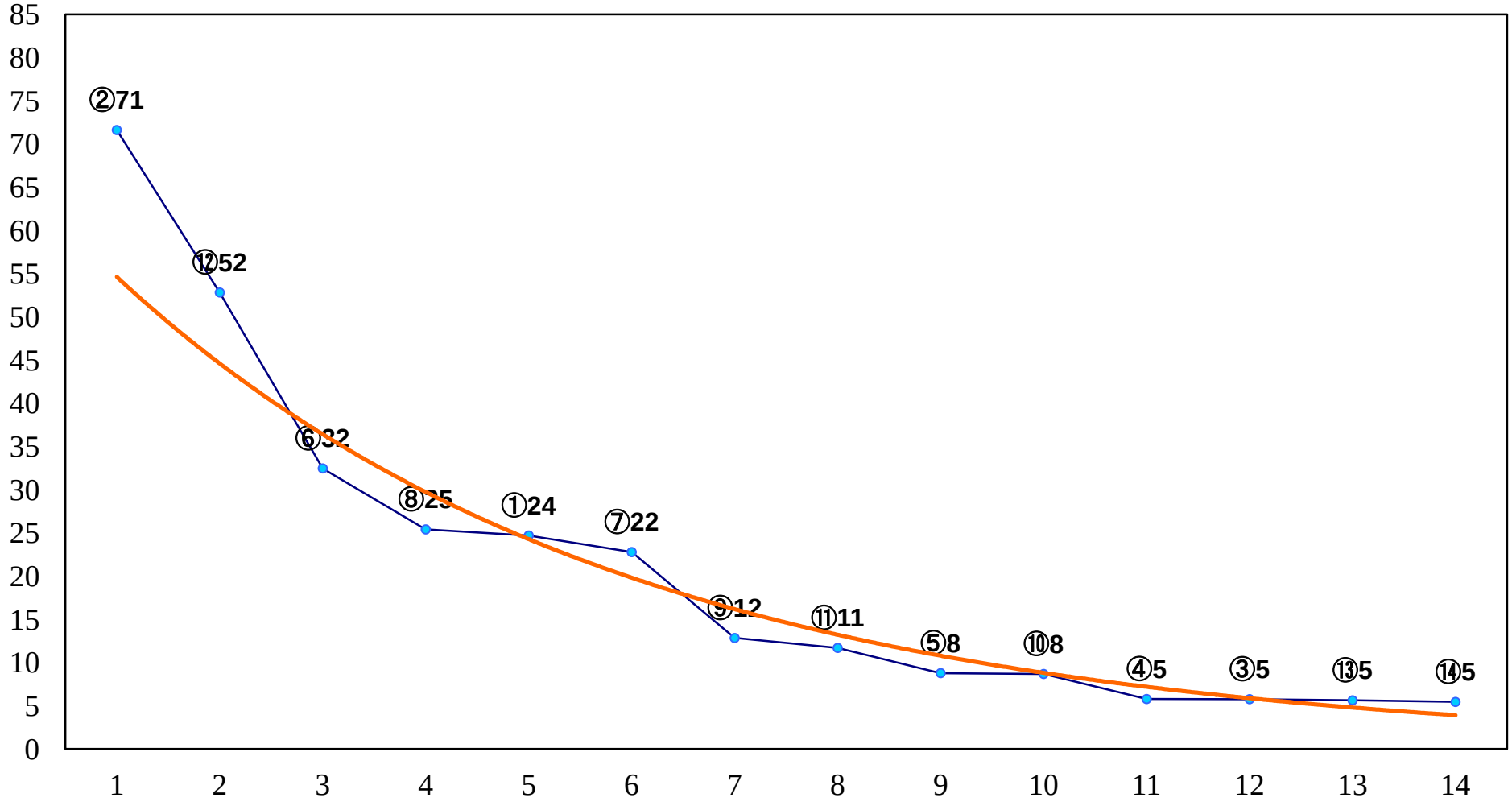

2017年04月04日（火）川崎競馬　11R 20:15
スポーツニッポン卯月杯A1下オープン　左2100m

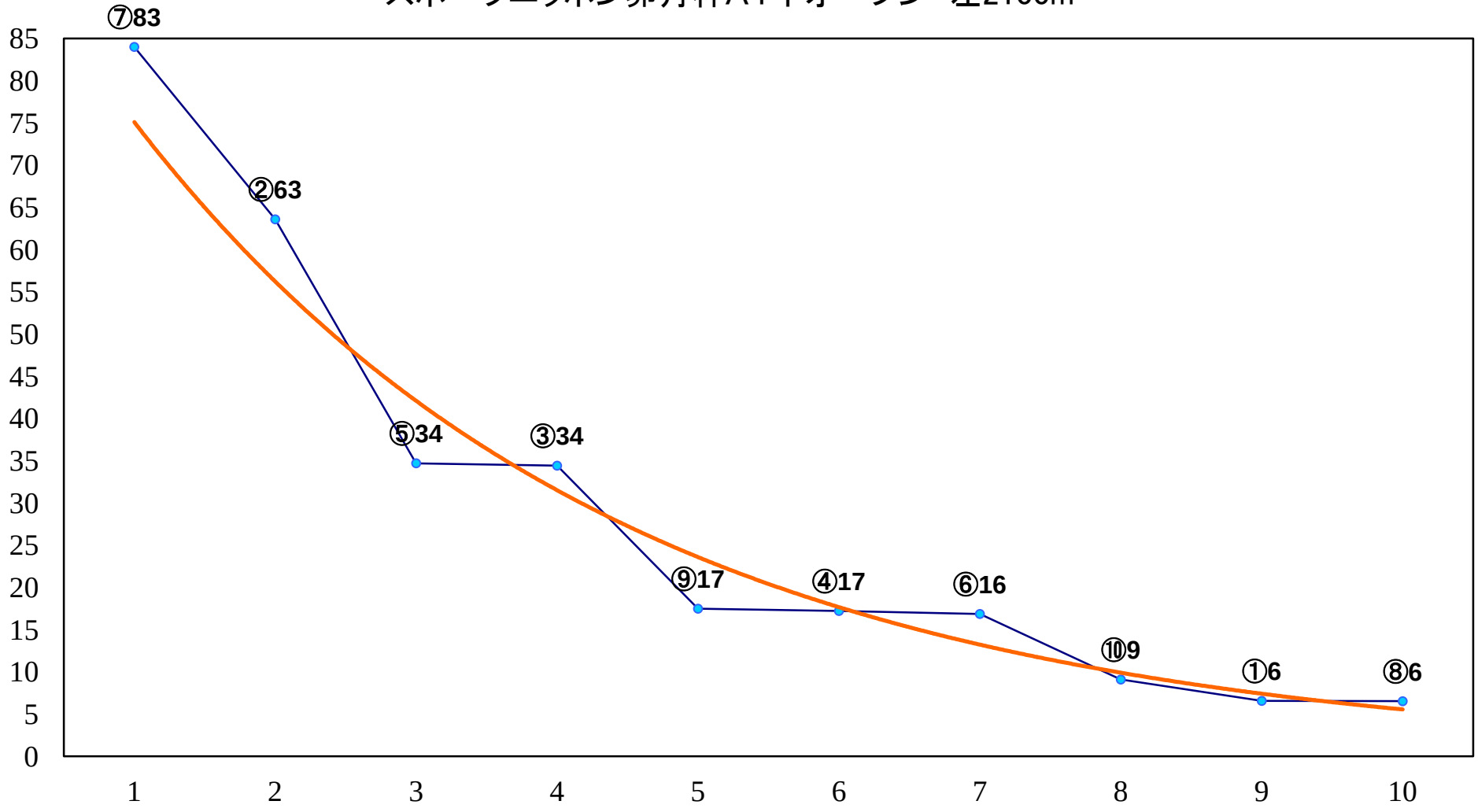
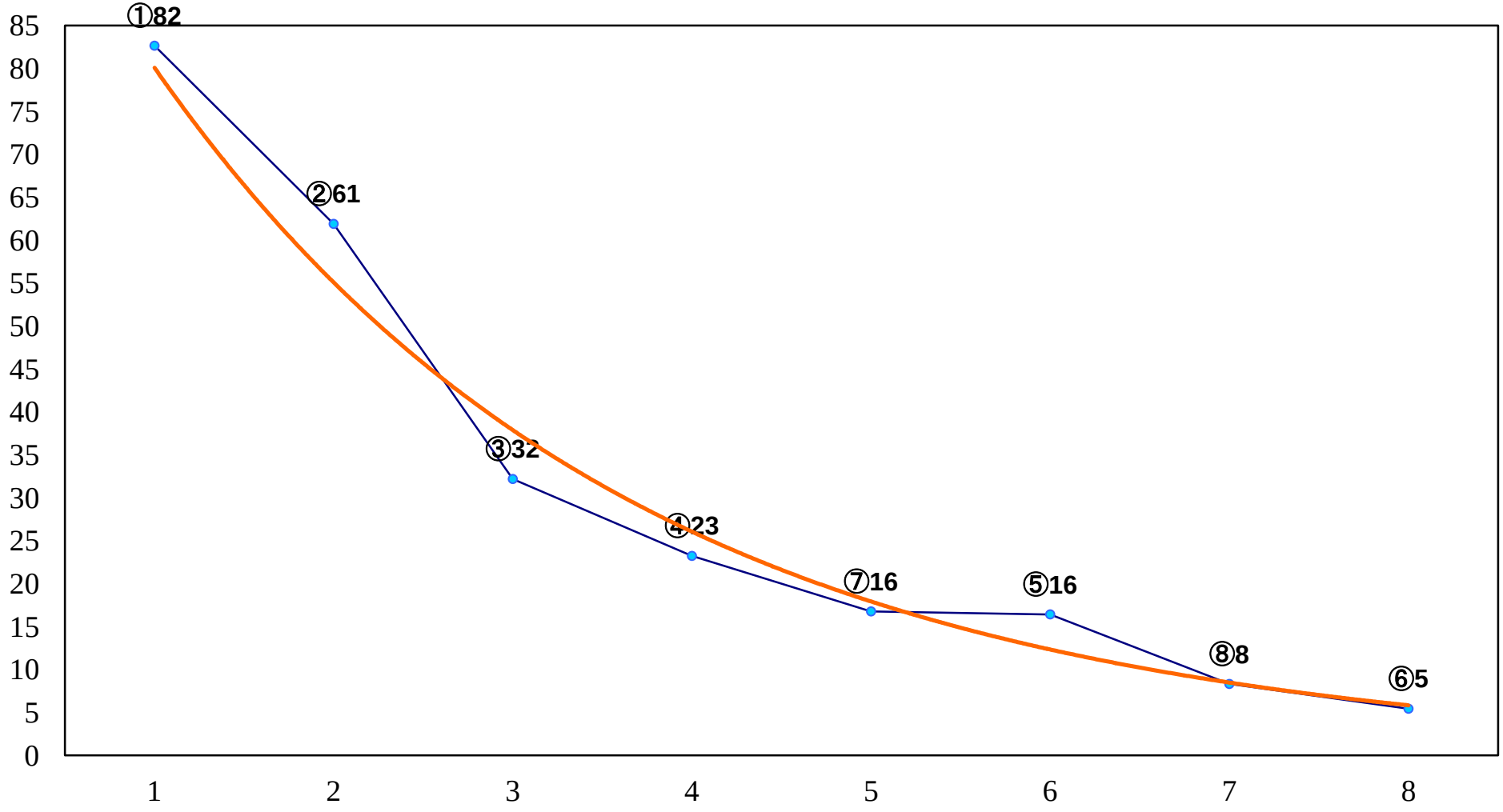
2017年04月04日（火）川崎競馬　12R 20:50
ソメイヨシノ特別C2二　左1600m