2017年07月03日（月）川崎競馬　1R 15:30
C3九 十 十一　左1400m

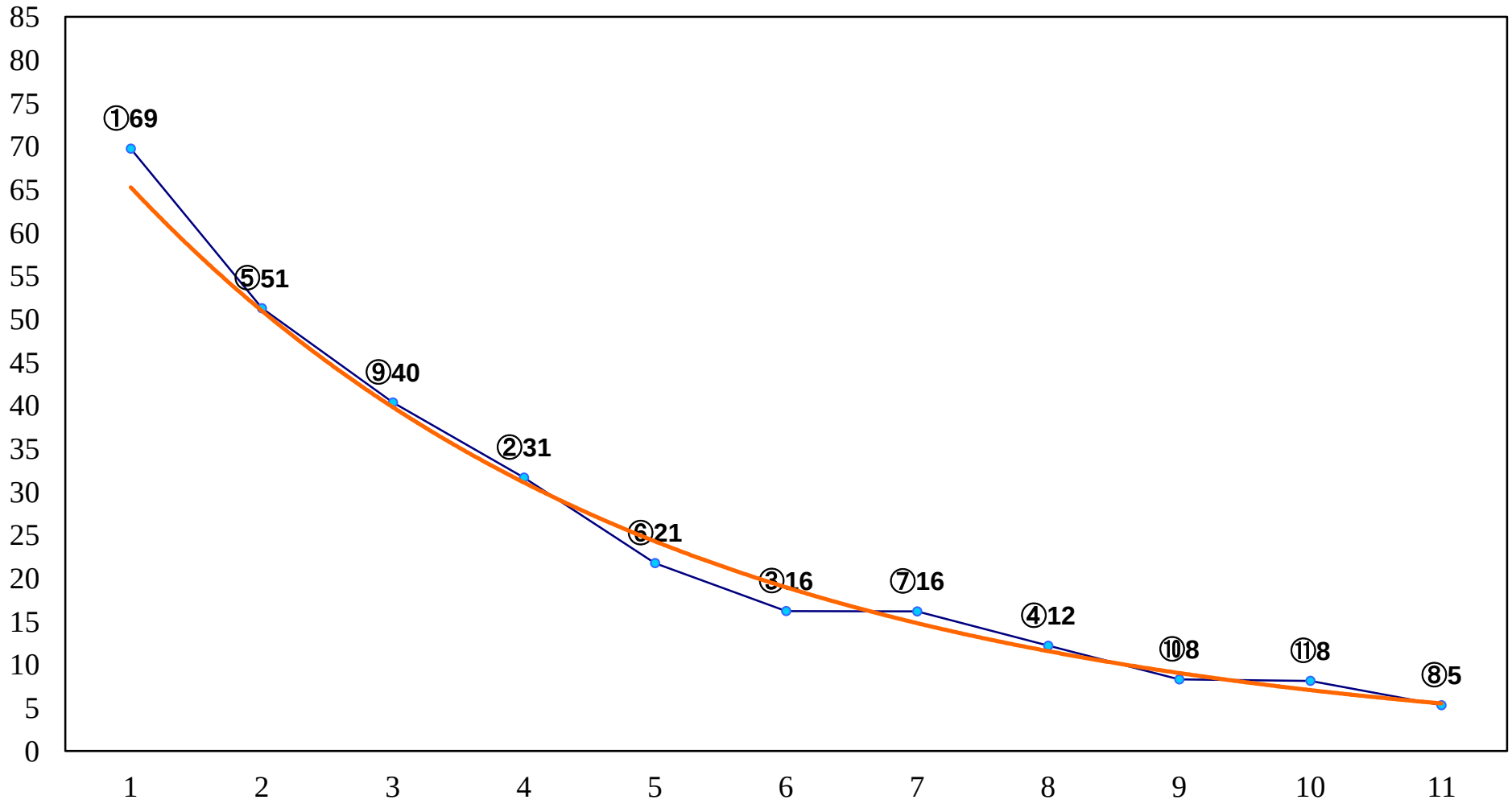

2017年07月03日（月）川崎競馬　2R 16:00
C3九 十 十一　左1400m

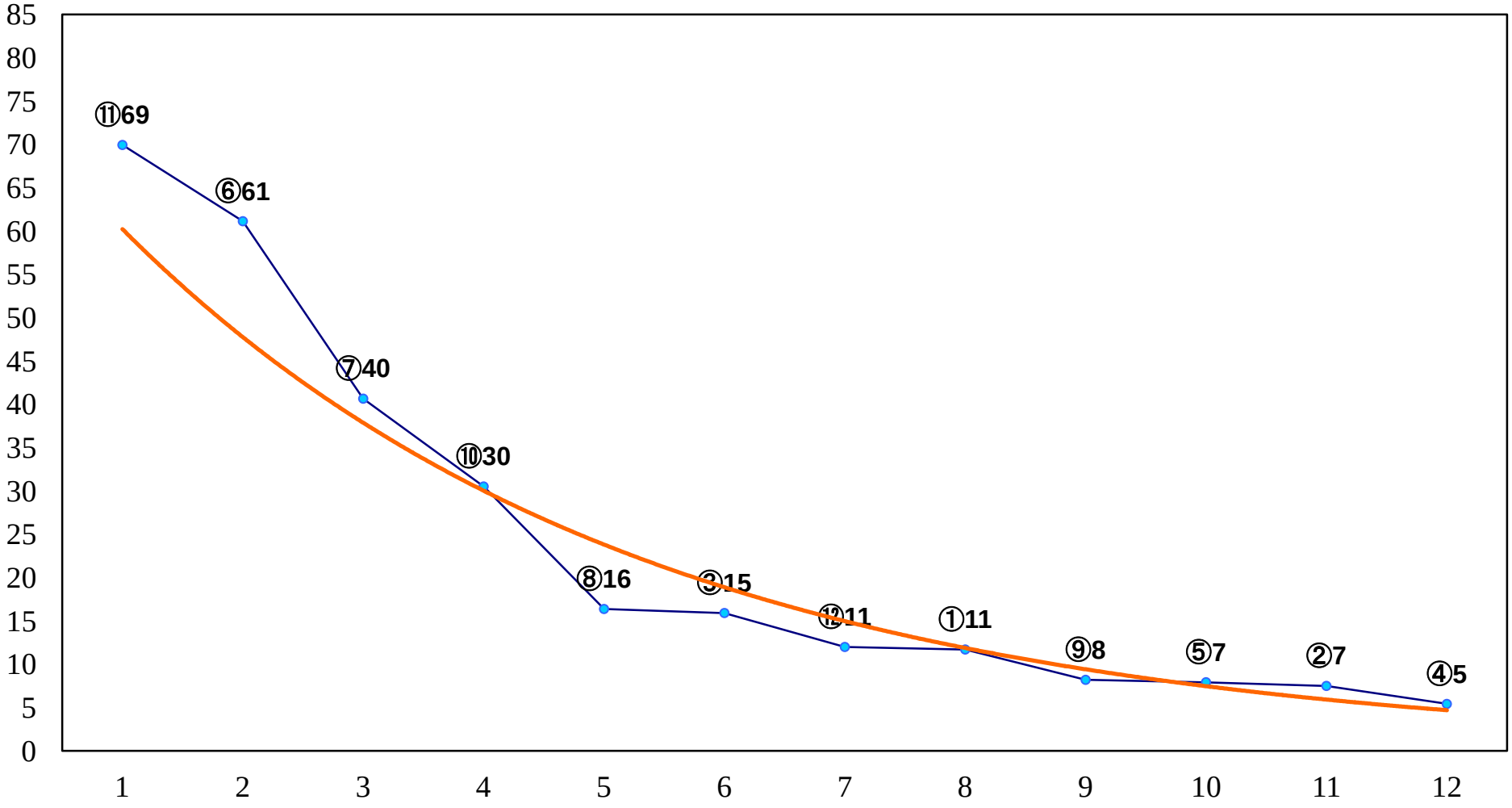

2017年07月03日（月）川崎競馬　3R 16:30
C3九 十 十一　左1400m

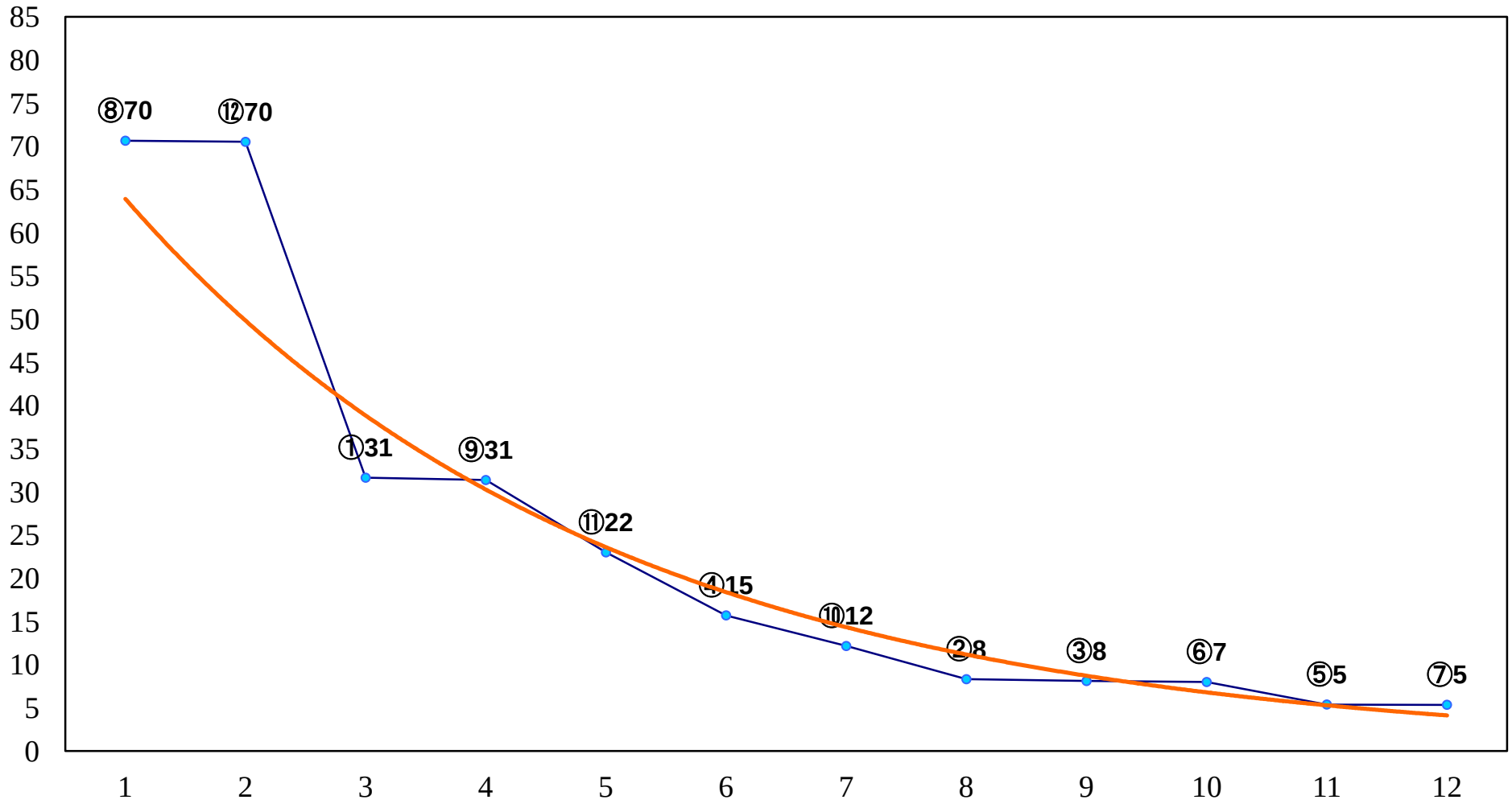

2017年07月03日（月）川崎競馬　4R 17:00
３歳４ロ　左1500m

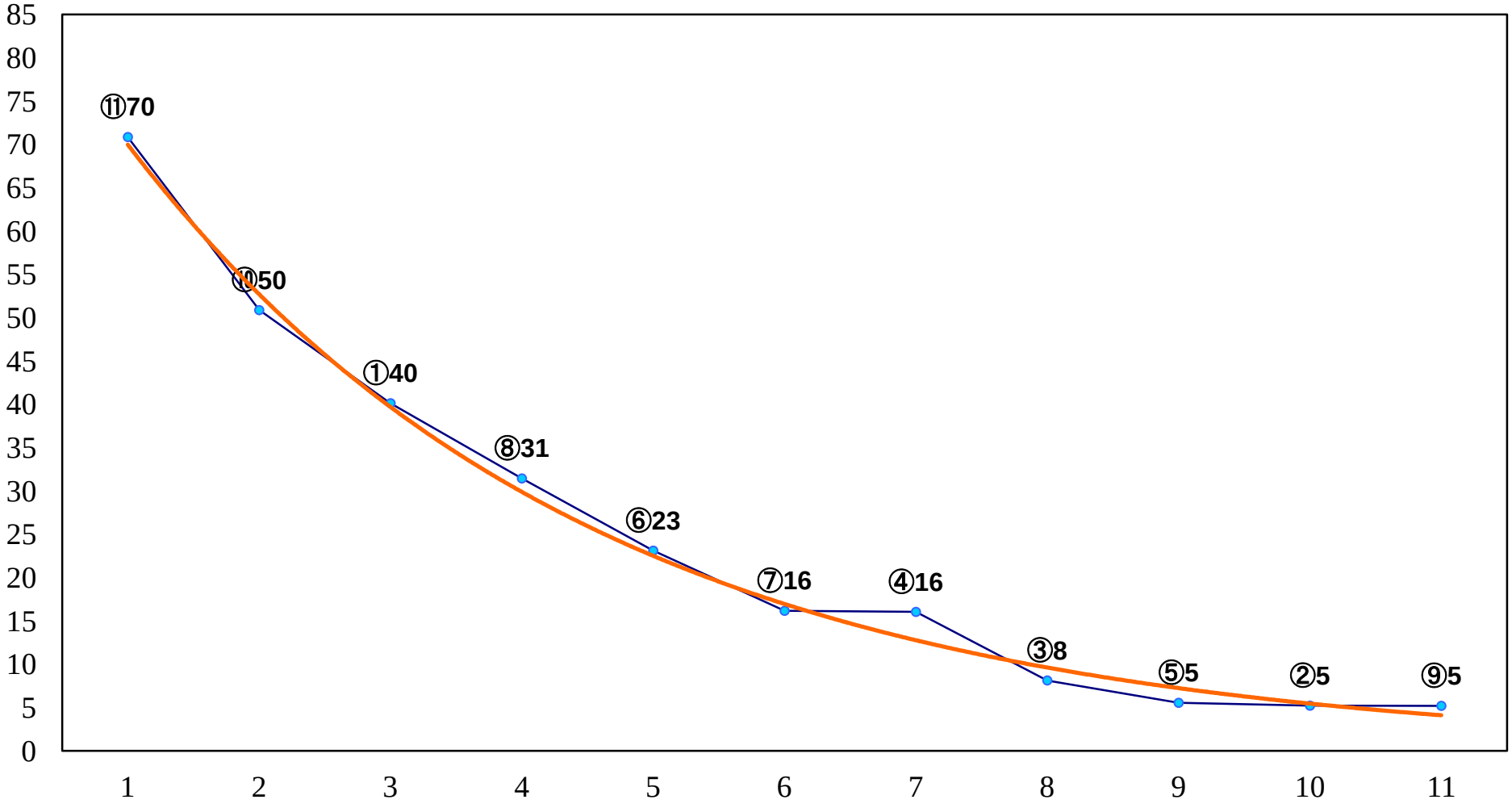

2017年07月03日（月）川崎競馬　5R 17:30
祝！山西聿子73歳誕生日記念3歳3イ　左1500m

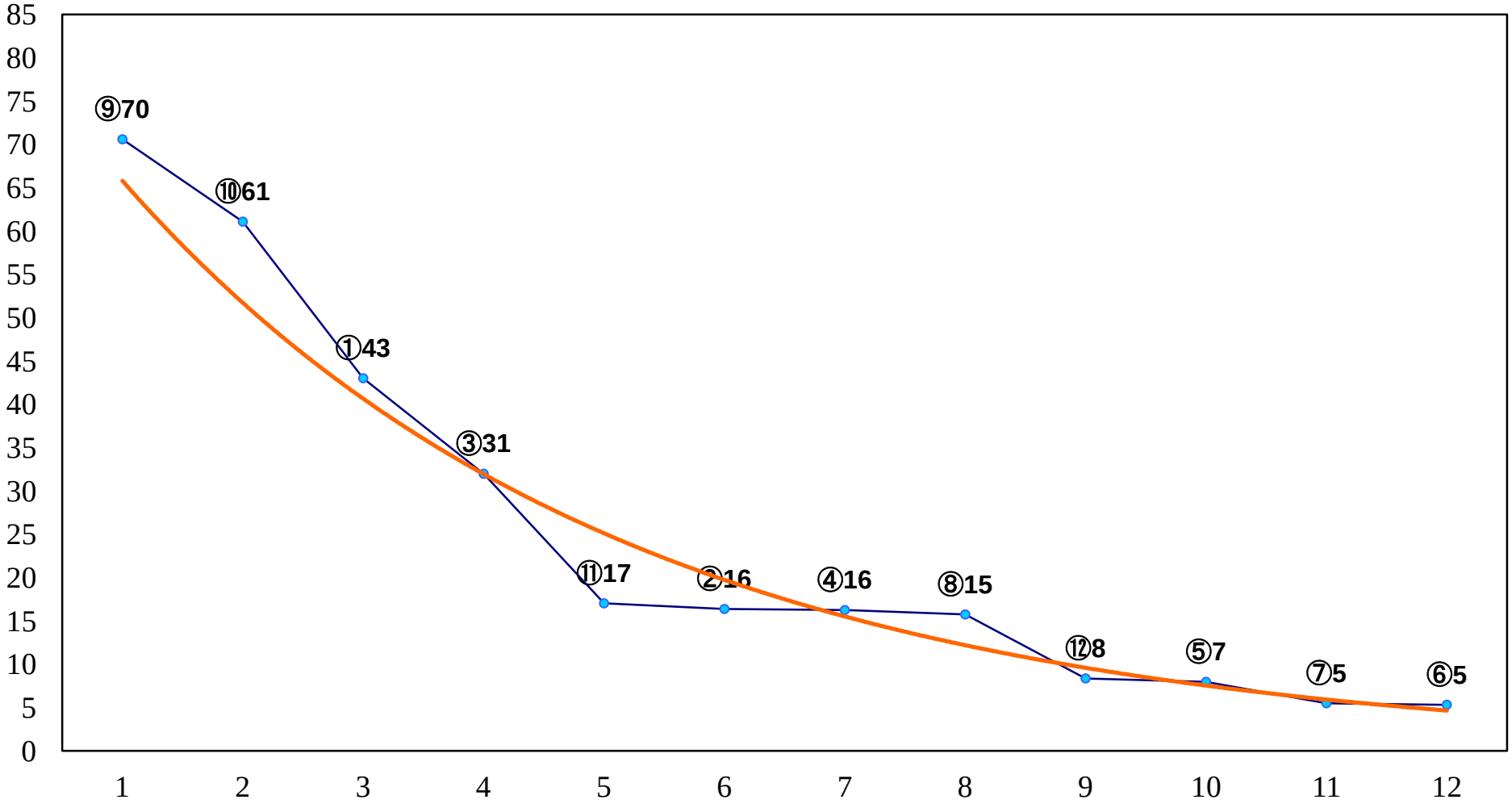

2017年07月03日（月）川崎競馬　6R 18:00
C2四 五　左1500m

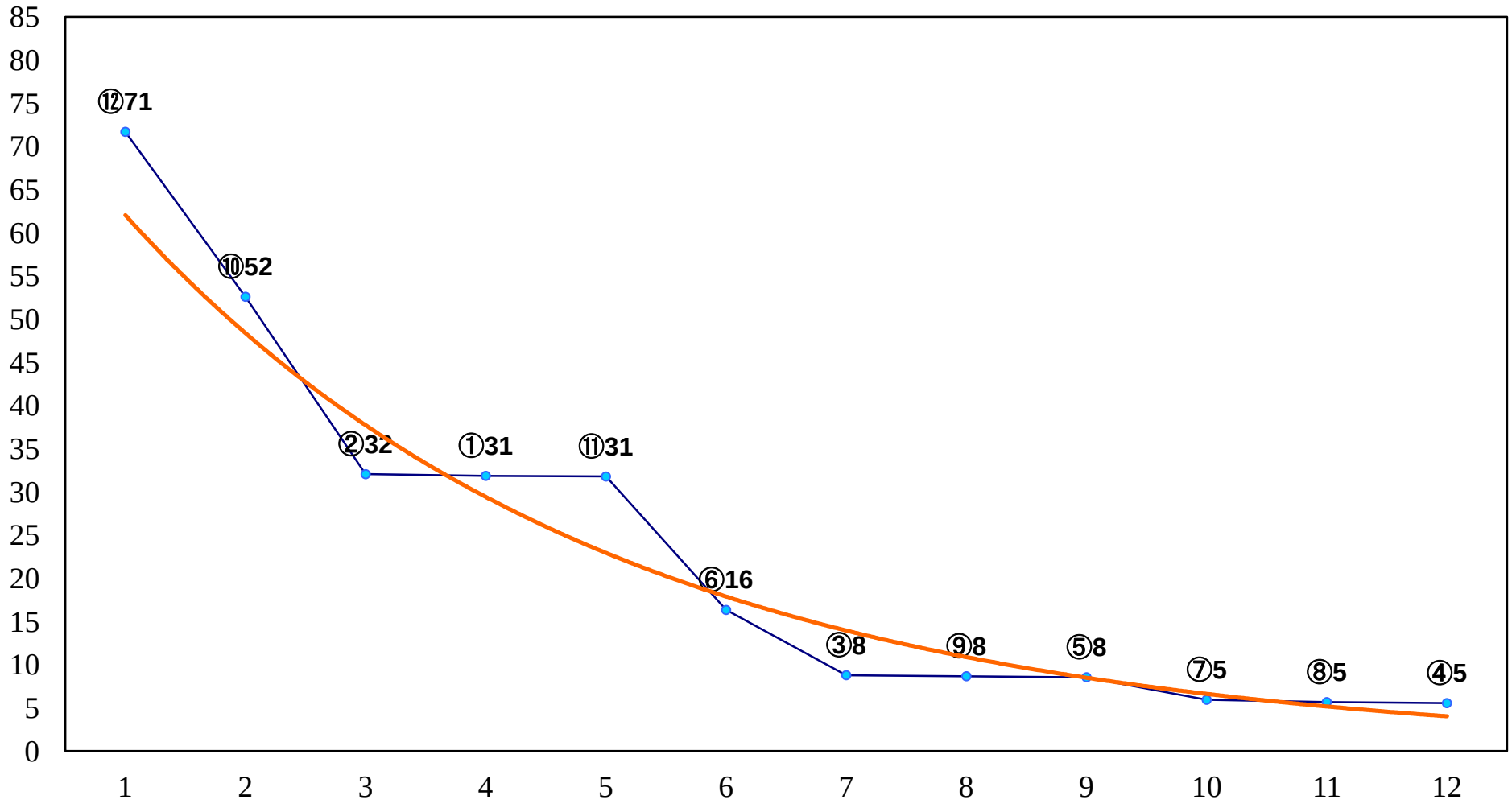

2017年07月03日（月）川崎競馬　7R 18:30
C2四 五　左1400m

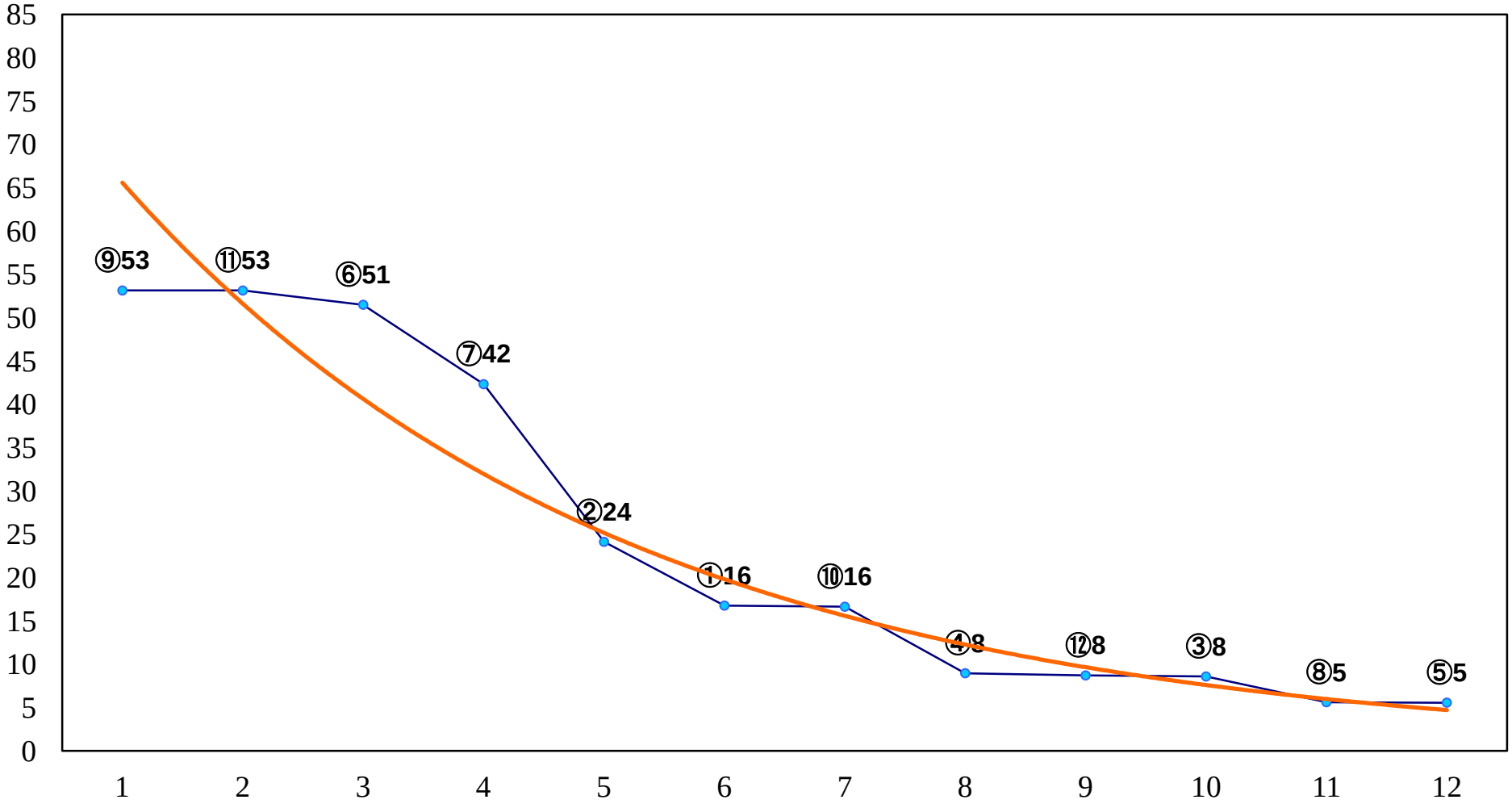

2017年07月03日（月）川崎競馬　8R 19:05
光速賞C1選定馬　左900m

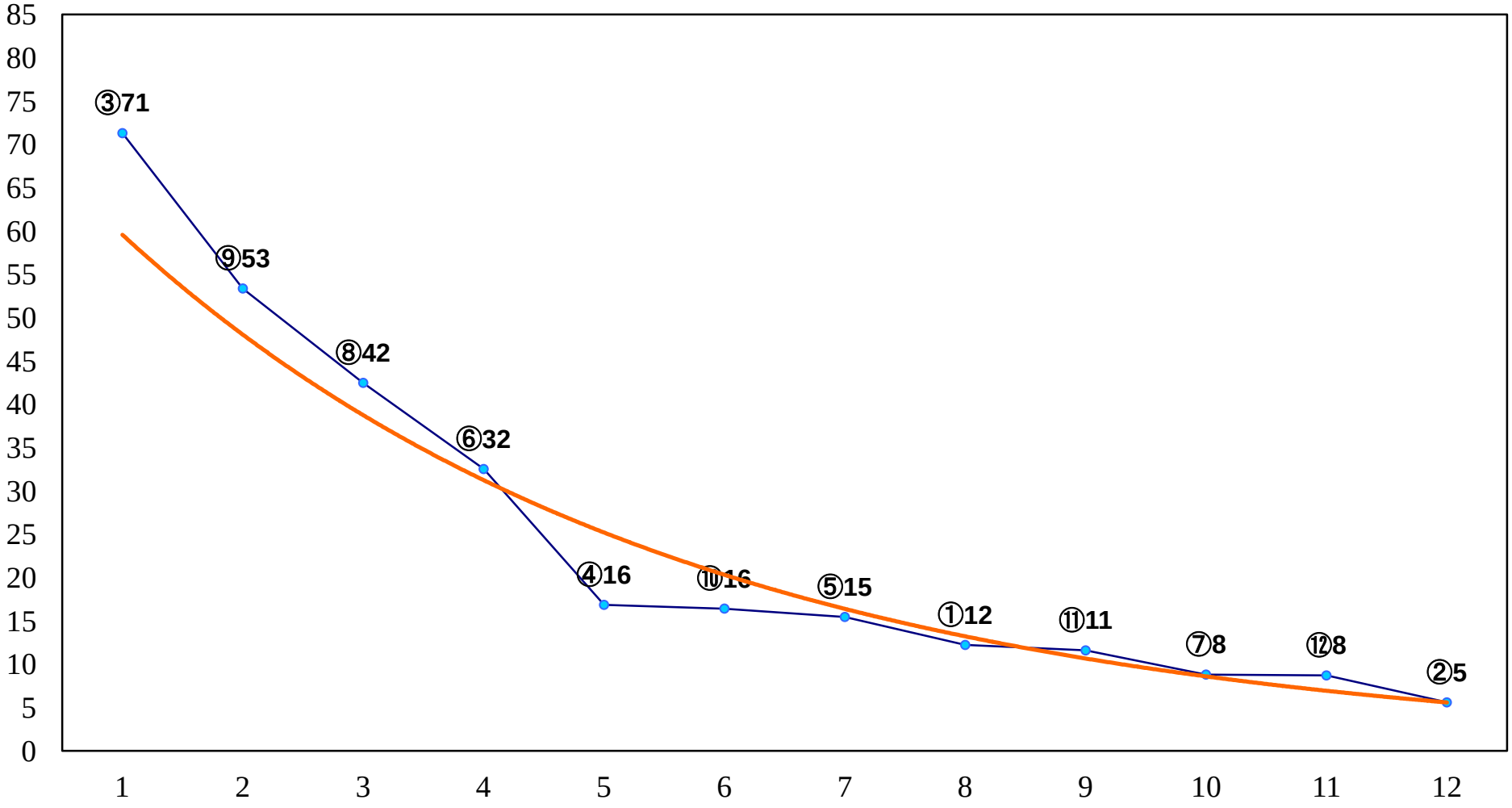

2017年07月03日（月）川崎競馬　9R 19:40
湘南ひらつか七夕記念C1選定馬　左2000m

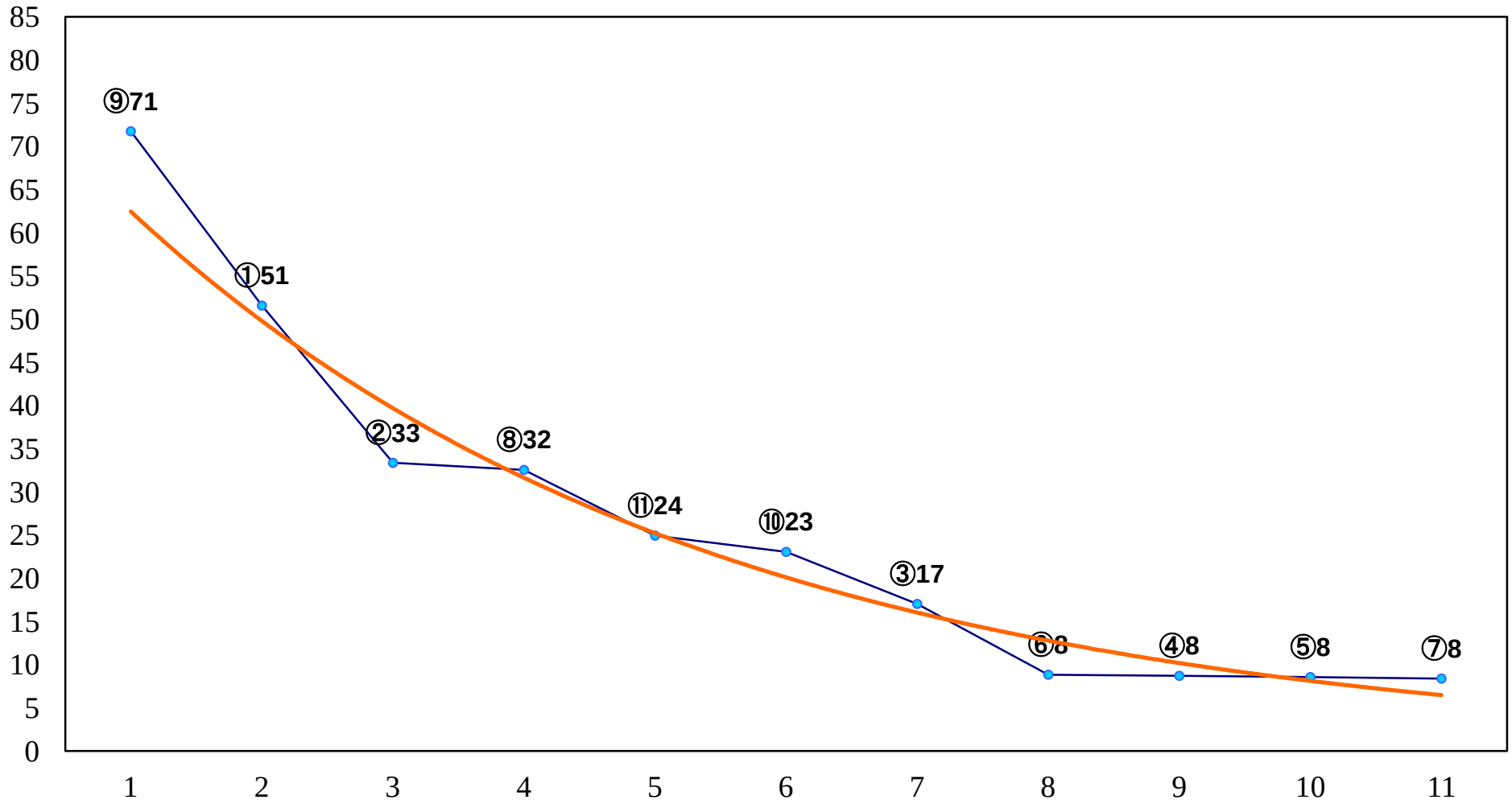

2017年07月03日（月）川崎競馬　10R 20:15
湘南ひらつかミルキーウェイレース記B3二　左1500m

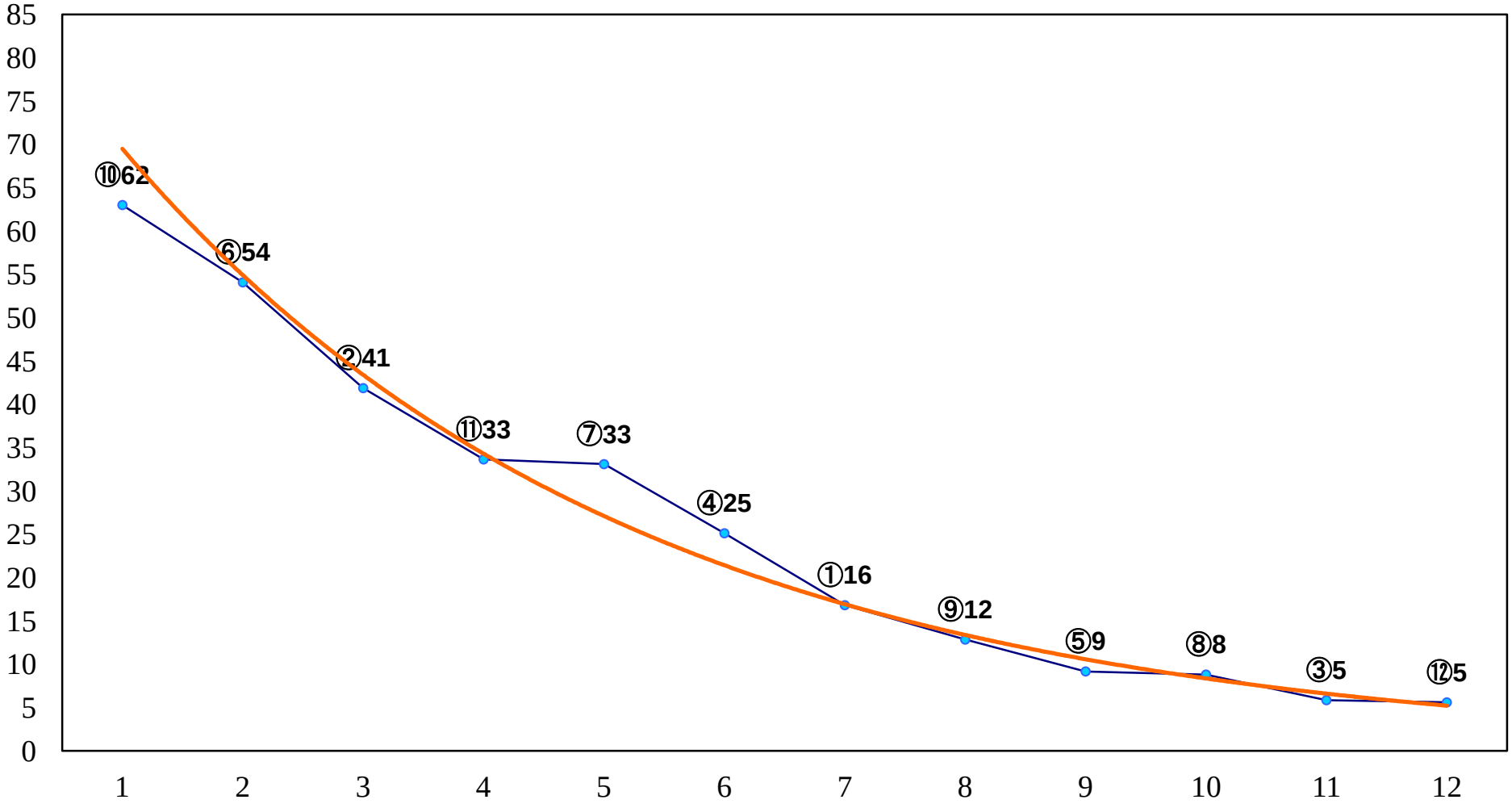
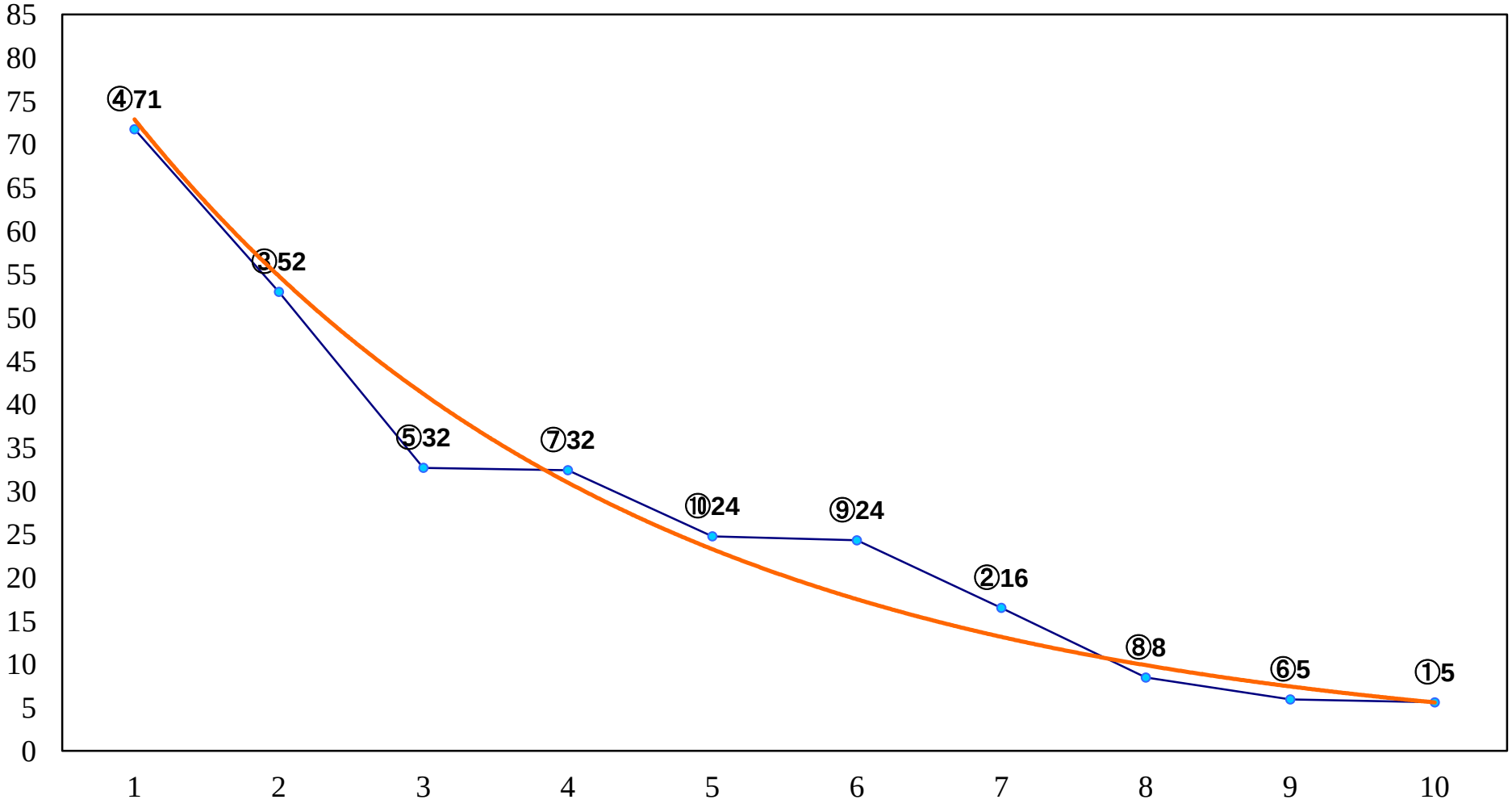
2017年07月03日（月）川崎競馬　11R 20:50
湘南ひらつか織り姫記念C2ー　左1600m