2017年08月01日（火）川崎競馬　1R 15:00
３歳４ロ　左1500m

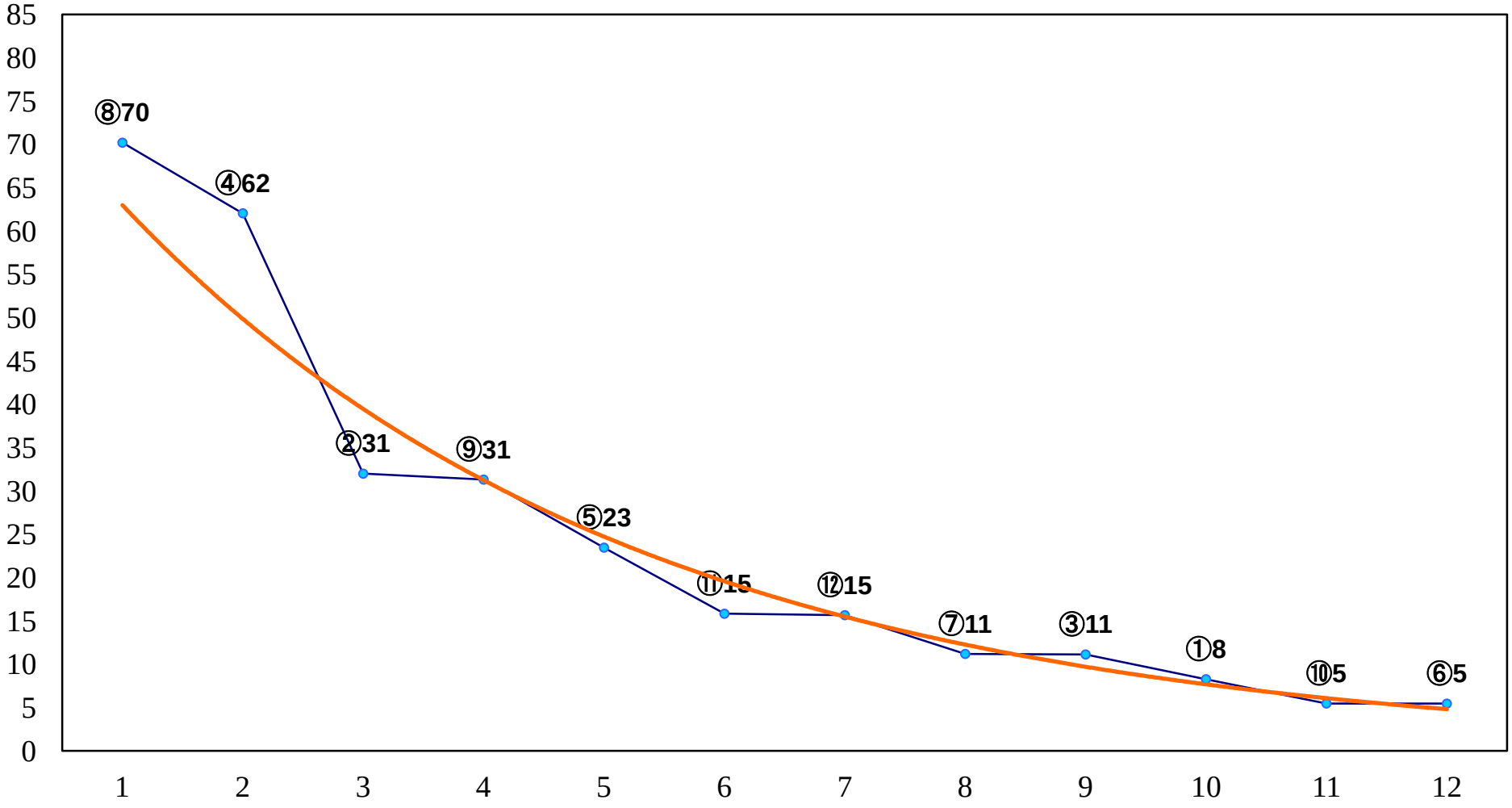

2017年08月01日（火）川崎競馬　2R 15:30
３歳３イ　左1500m

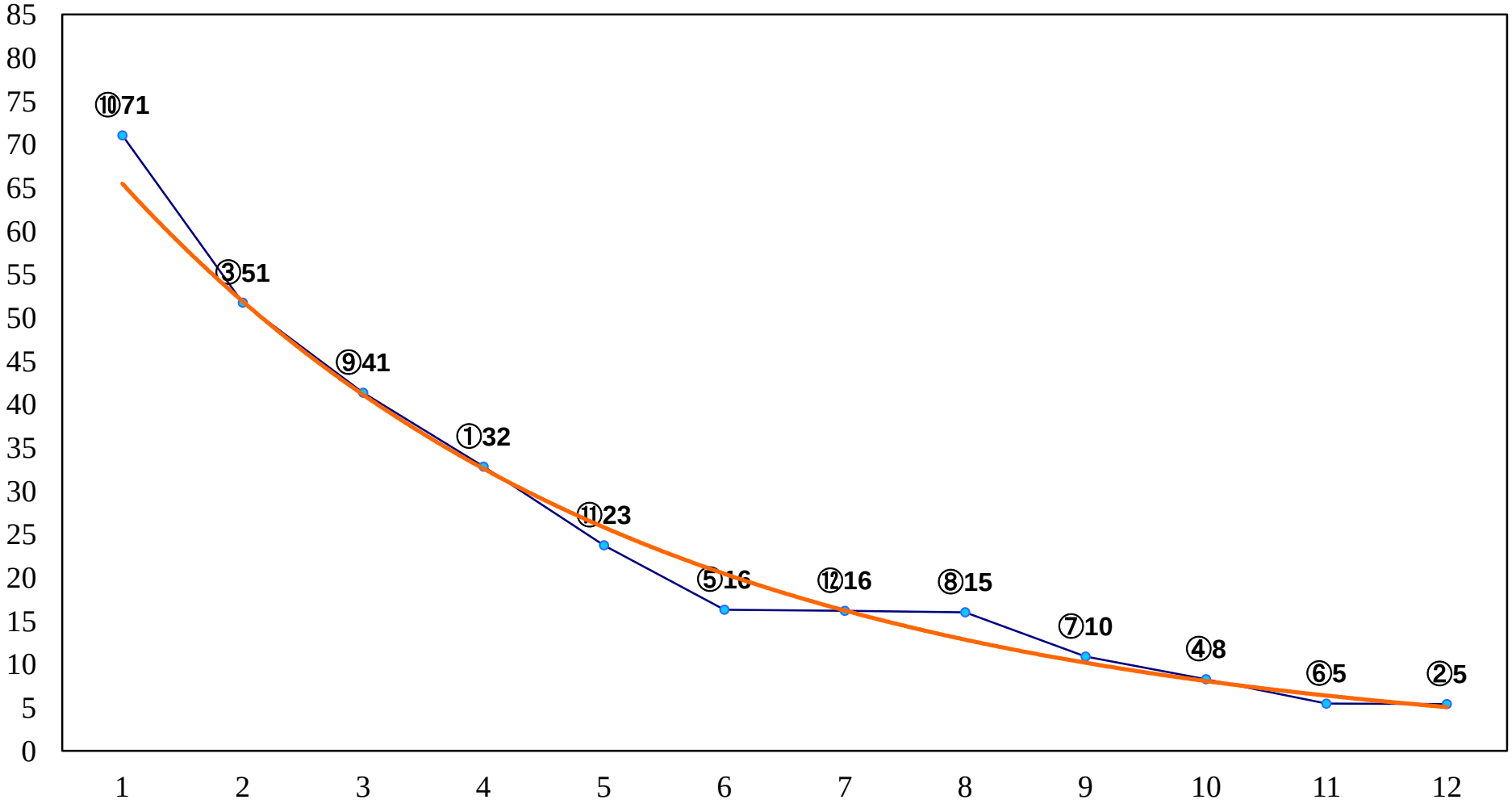

2017年08月01日（火）川崎競馬　3R 16:00
C3七 八　左1400m

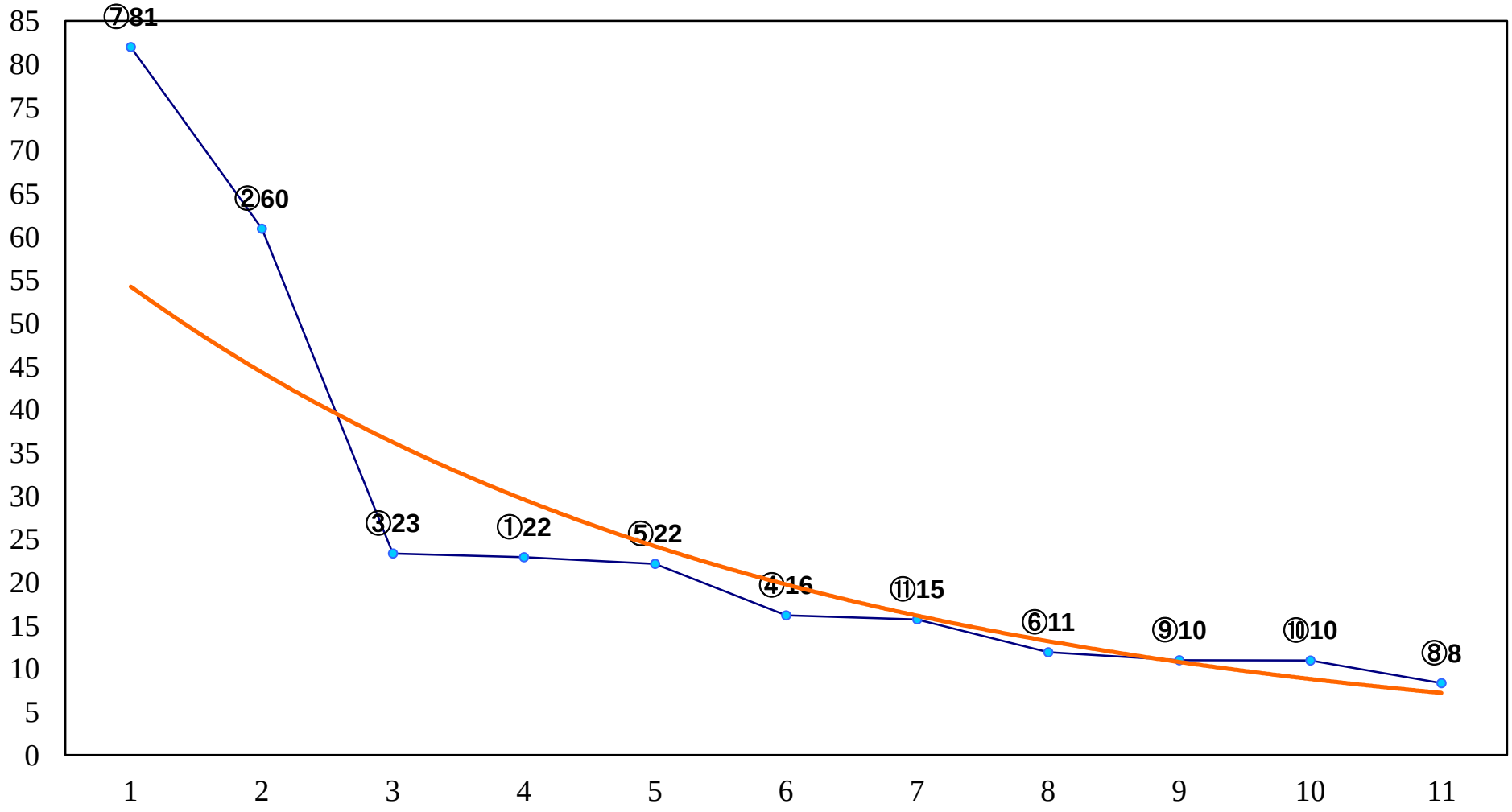

2017年08月01日（火）川崎競馬　4R 16:30
C3七 八　左1400m

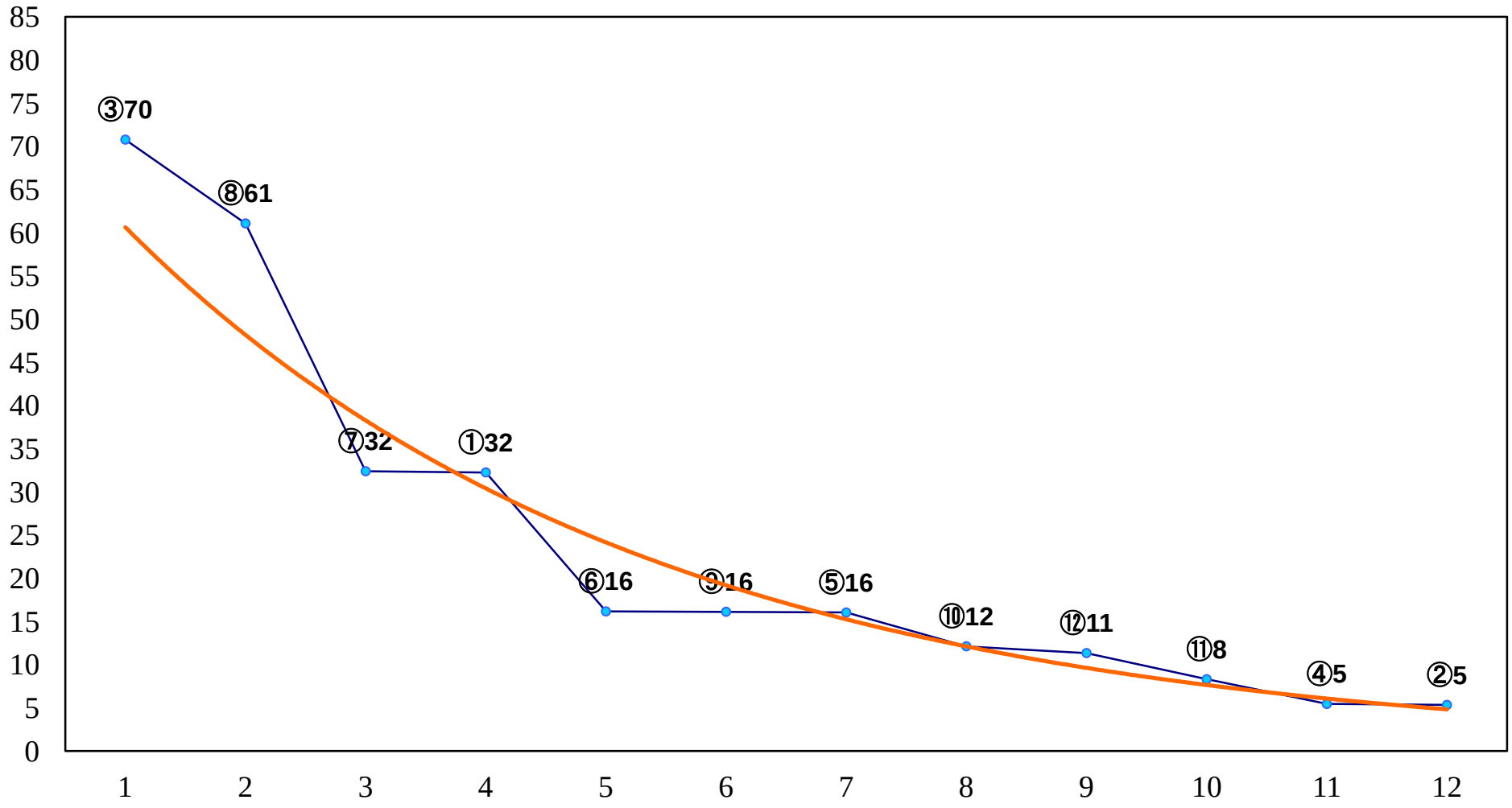

2017年08月01日（火）川崎競馬　5R 17:00
カワセミ賞C3選定馬　左900m

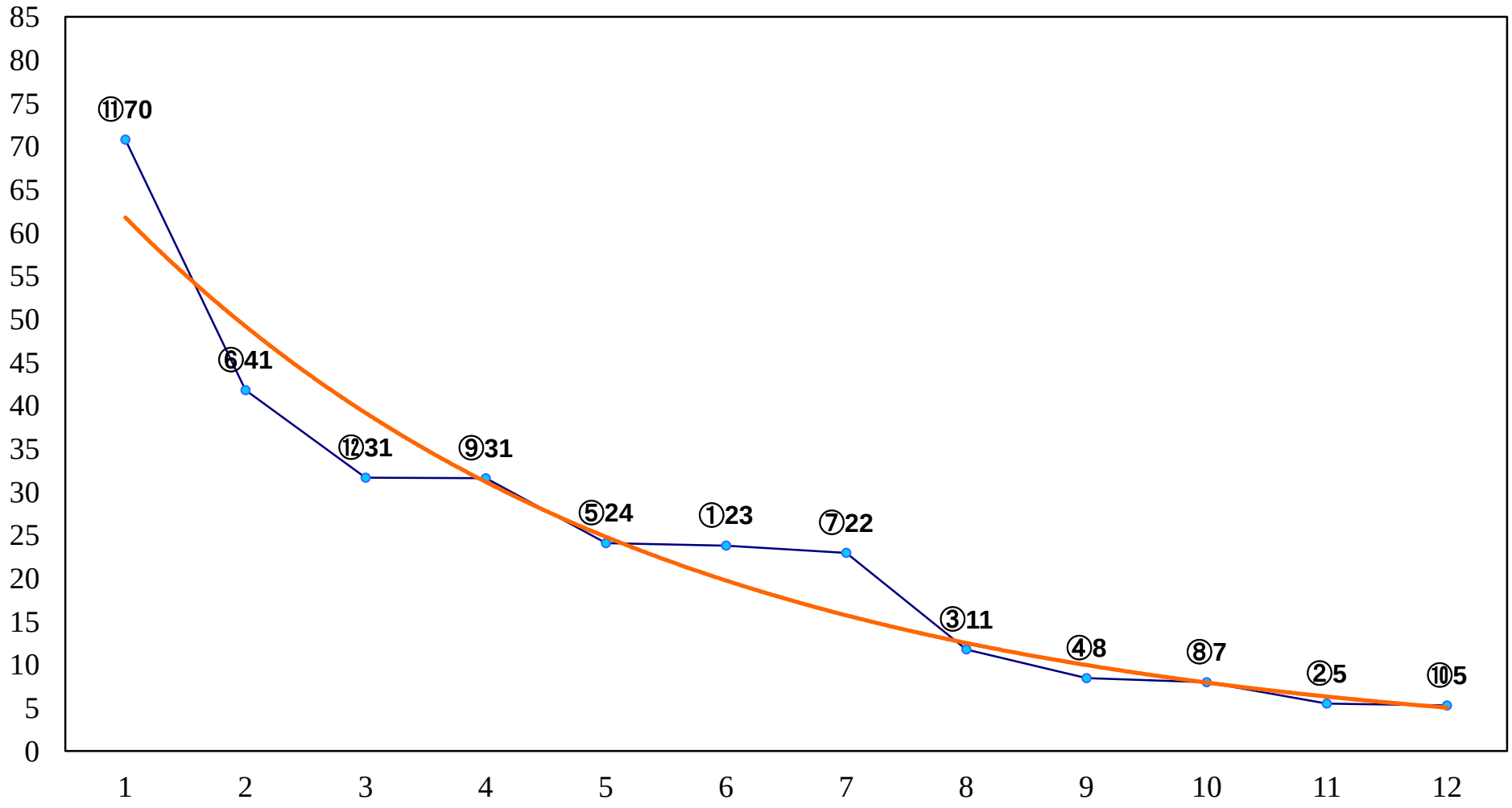

2017年08月01日（火）川崎競馬　6R 17:30
J認 ゴールデンルーキー賞２歳１　左1500m

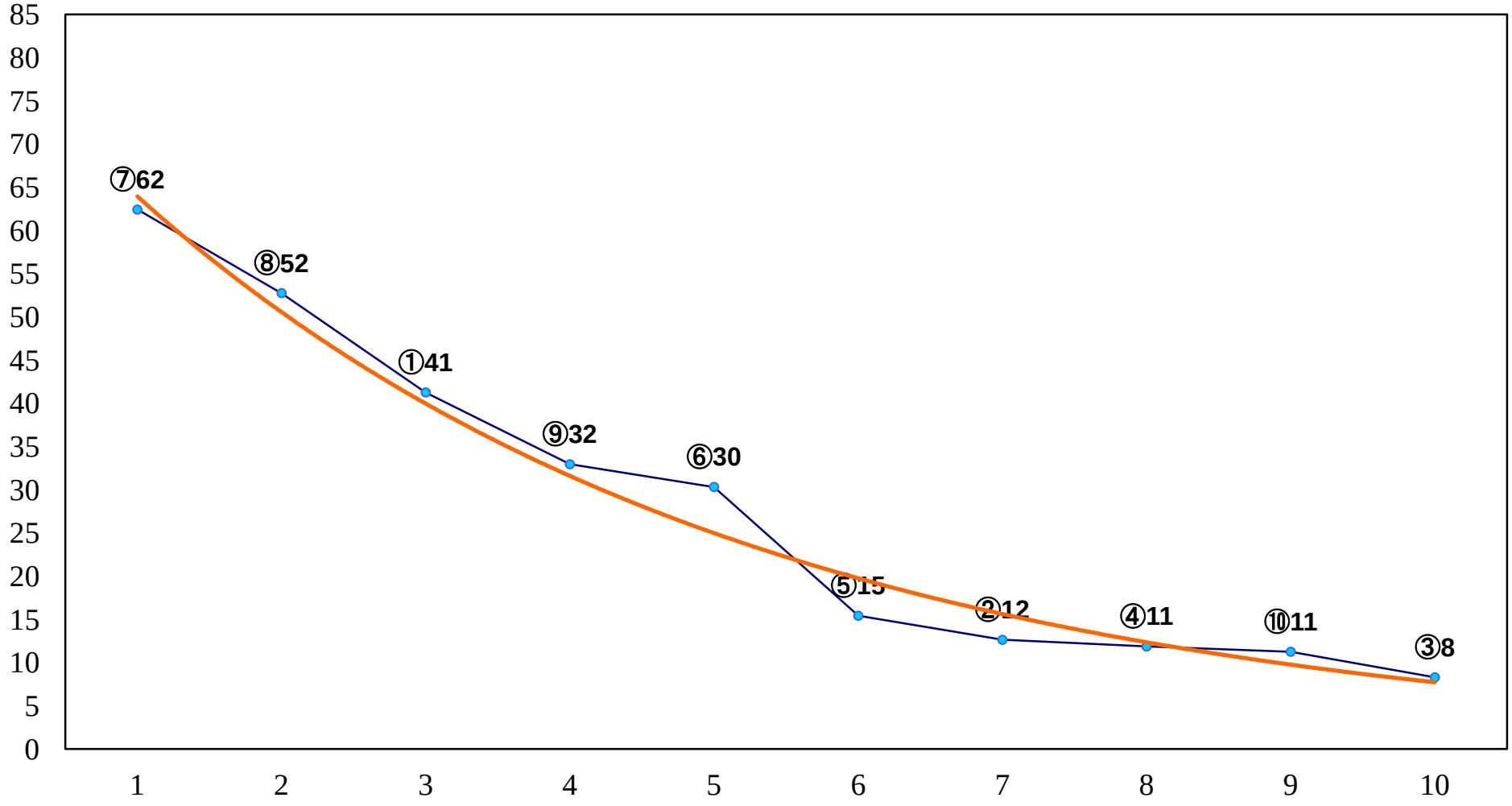

2017年08月01日（火）川崎競馬　7R 18:00
C2六 七 八　左1500m

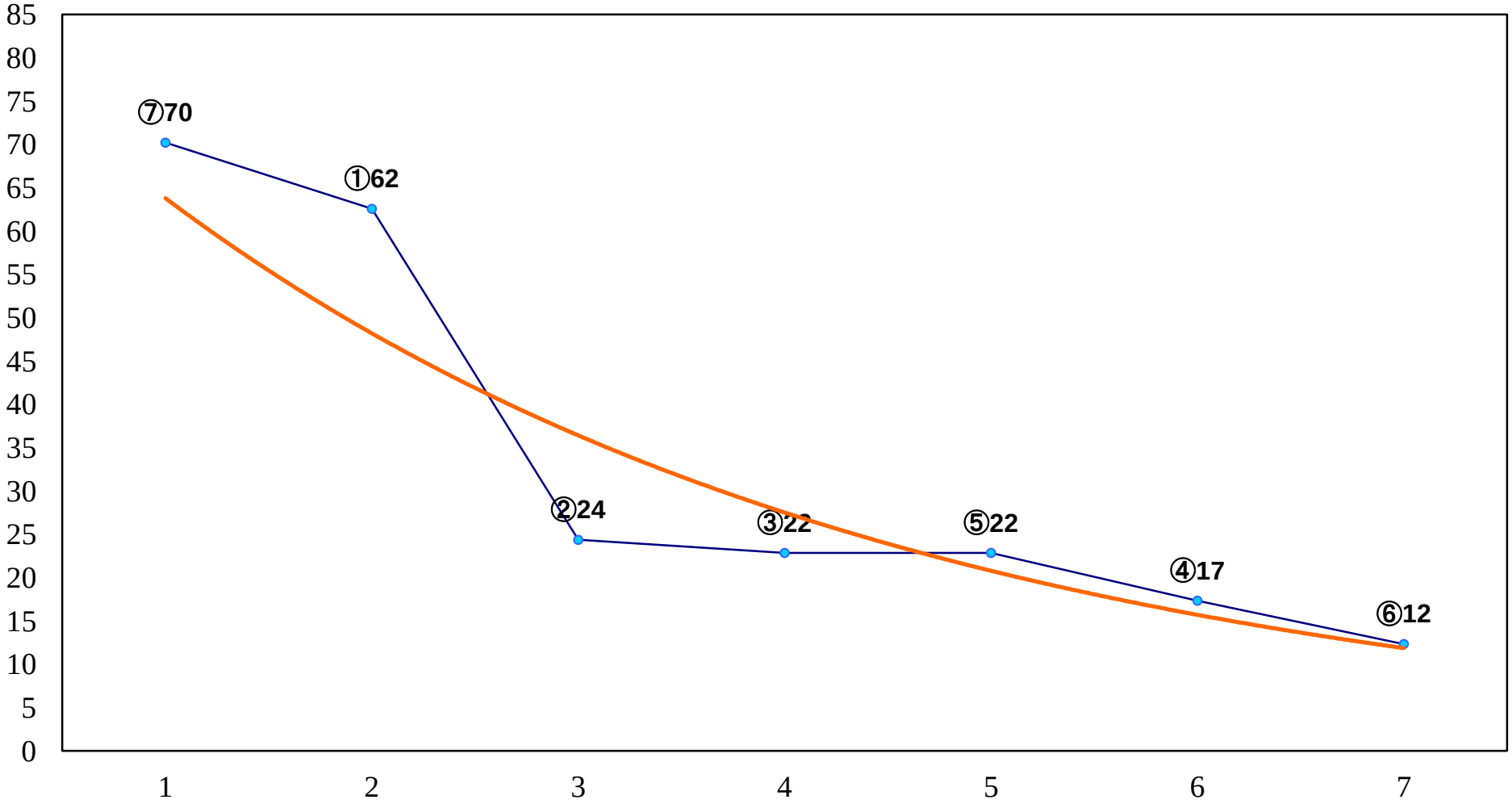

2017年08月01日（火）川崎競馬　8R 18:30
C2六 七 八　左1400m

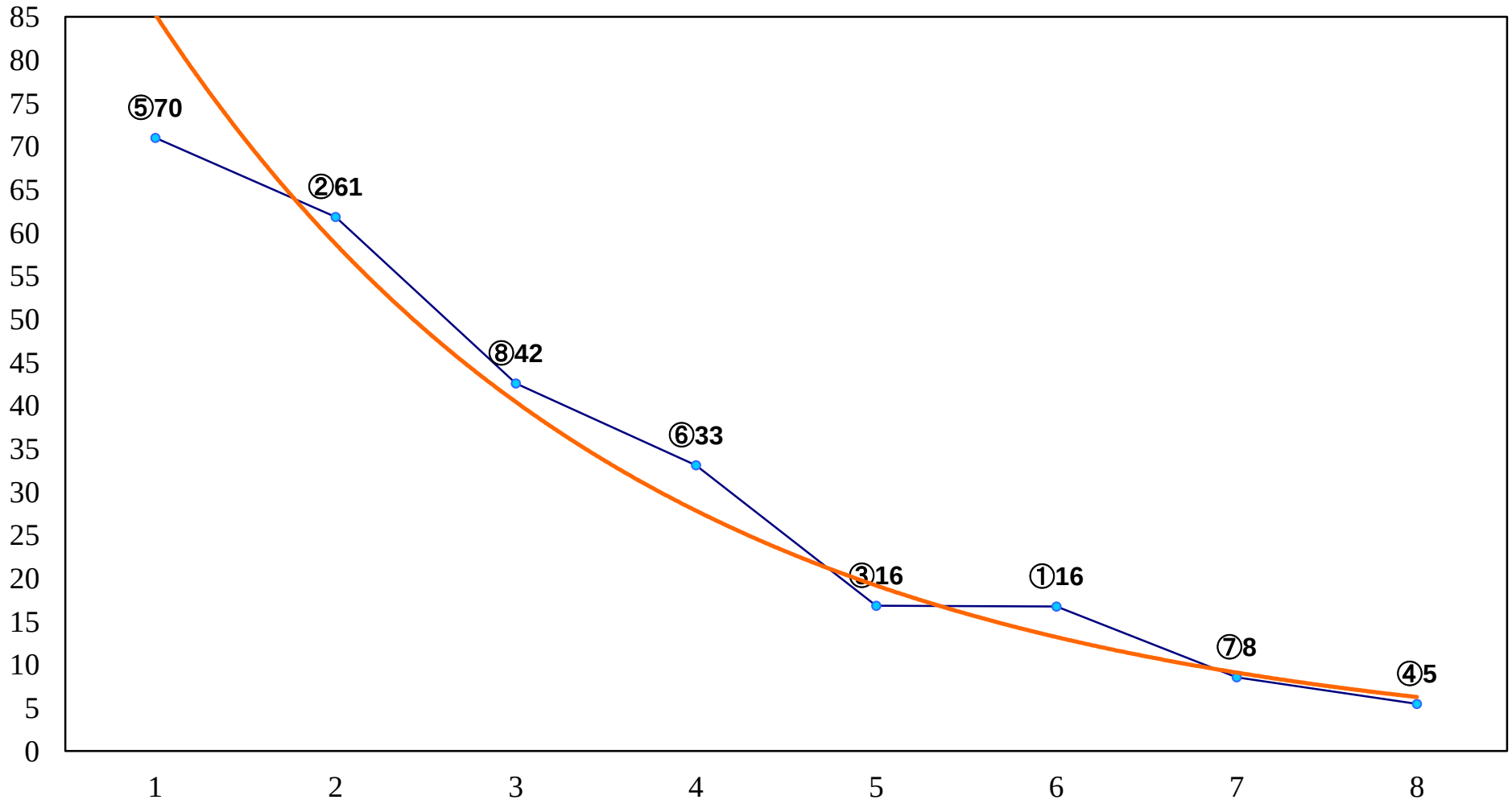

2017年08月01日（火）川崎競馬　9R 19:05
BOOMER伊勢浩二ハッピーC2六 七 八　左1400m

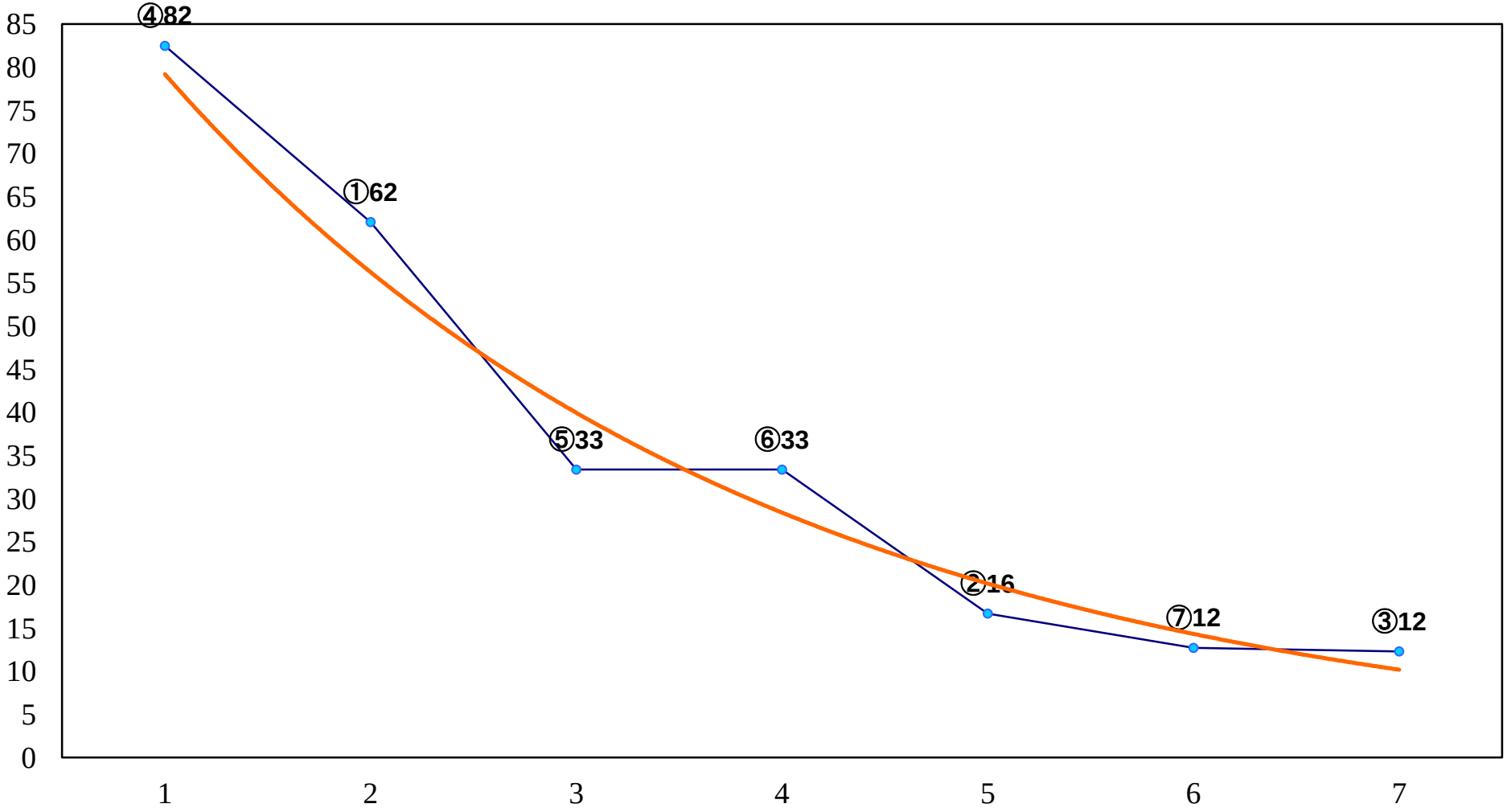

2017年08月01日（火）川崎競馬　10R 19:40
あつぎジャズナイト2017開催特C1C2　左2000m

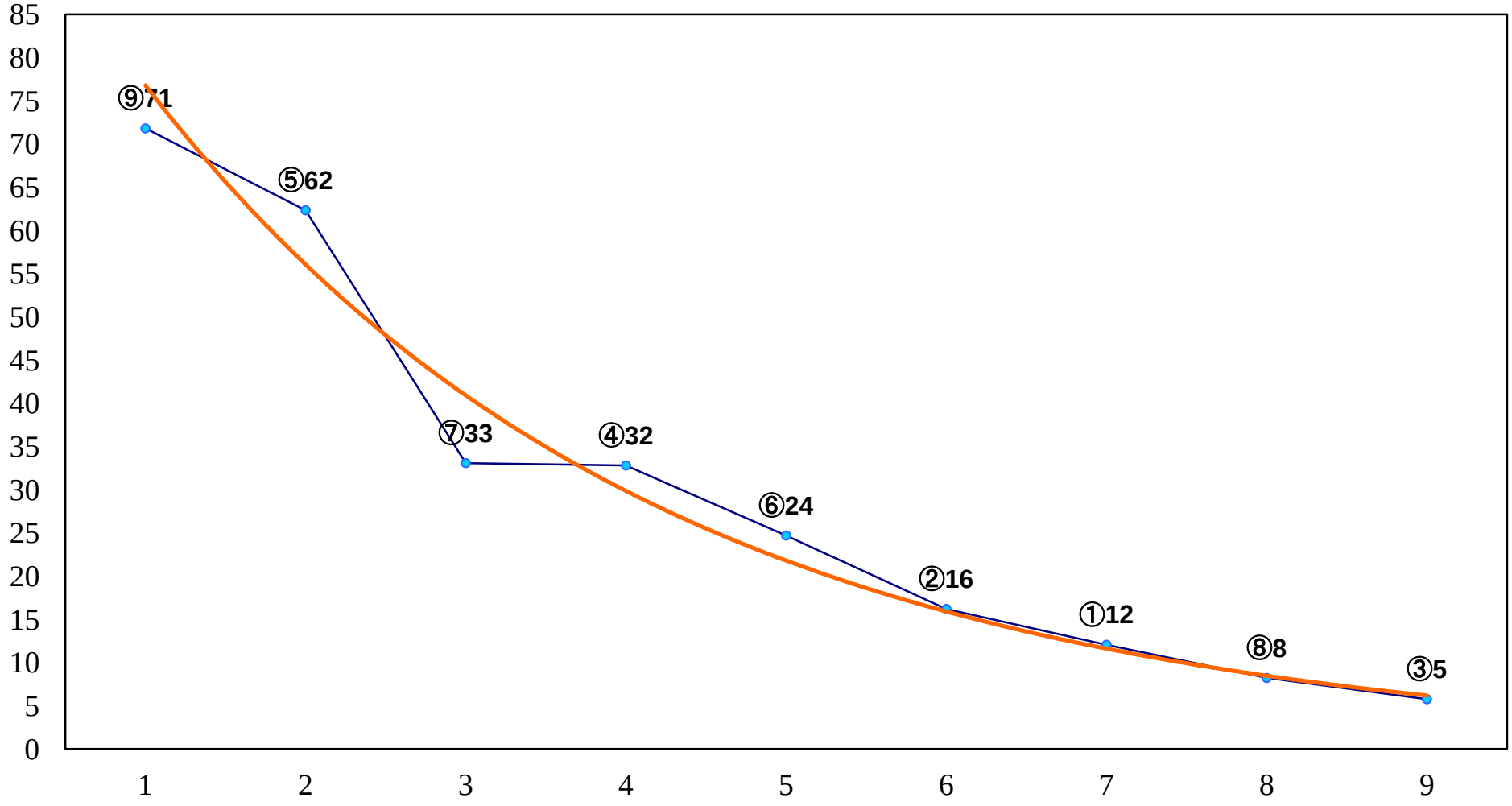

2017年08月01日（火）川崎競馬　11R 20:15
８月５日あつぎ鮎まつり大花火大会開B３二　左1500m

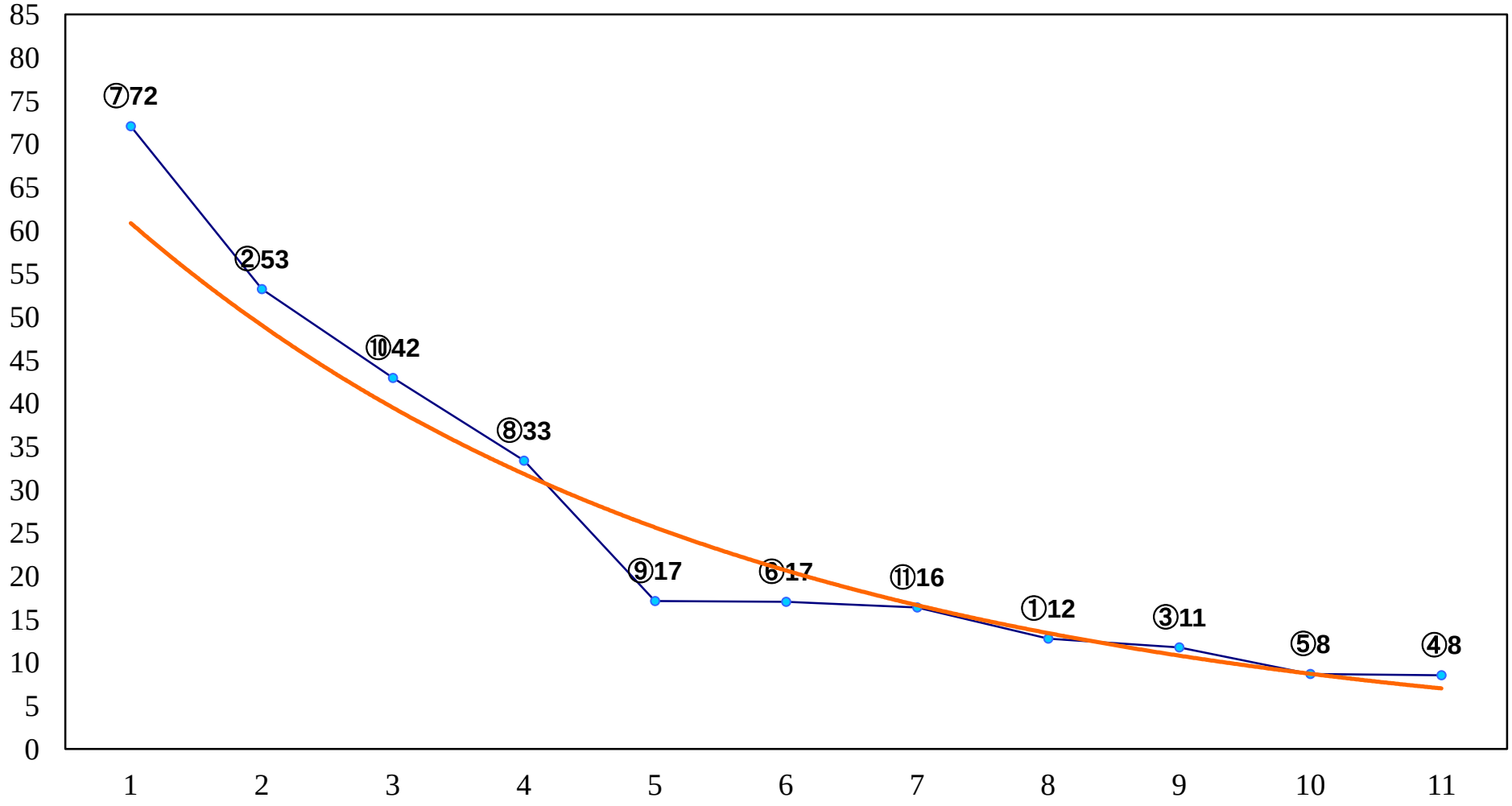
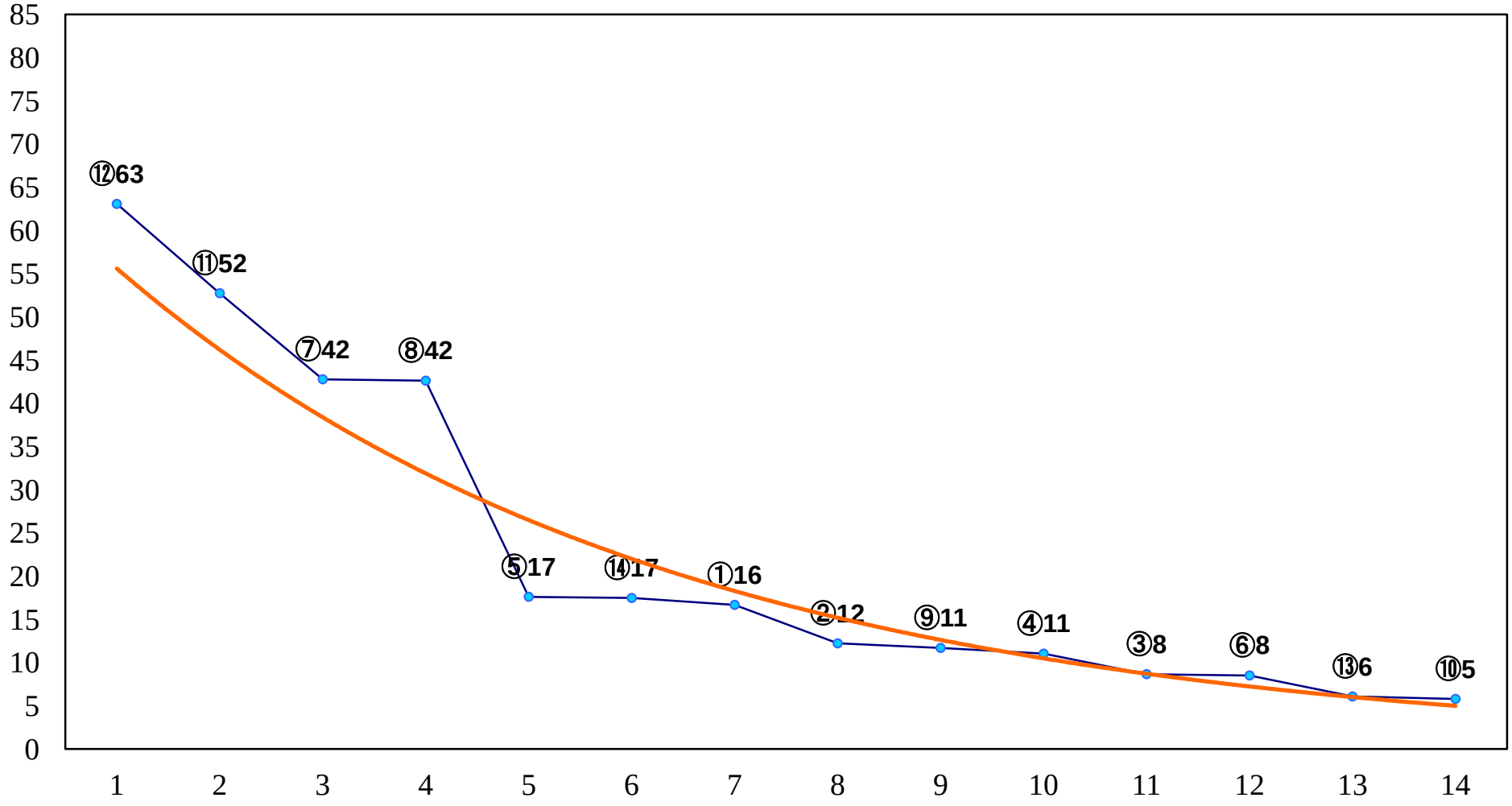
2017年08月01日（火）川崎競馬　12R 20:50
にぎわい爆発！あつぎ国際大道芸開催C1三　左1600m