2017年09月05日（火）船橋競馬　1R 15:00
3歳七　左1200m

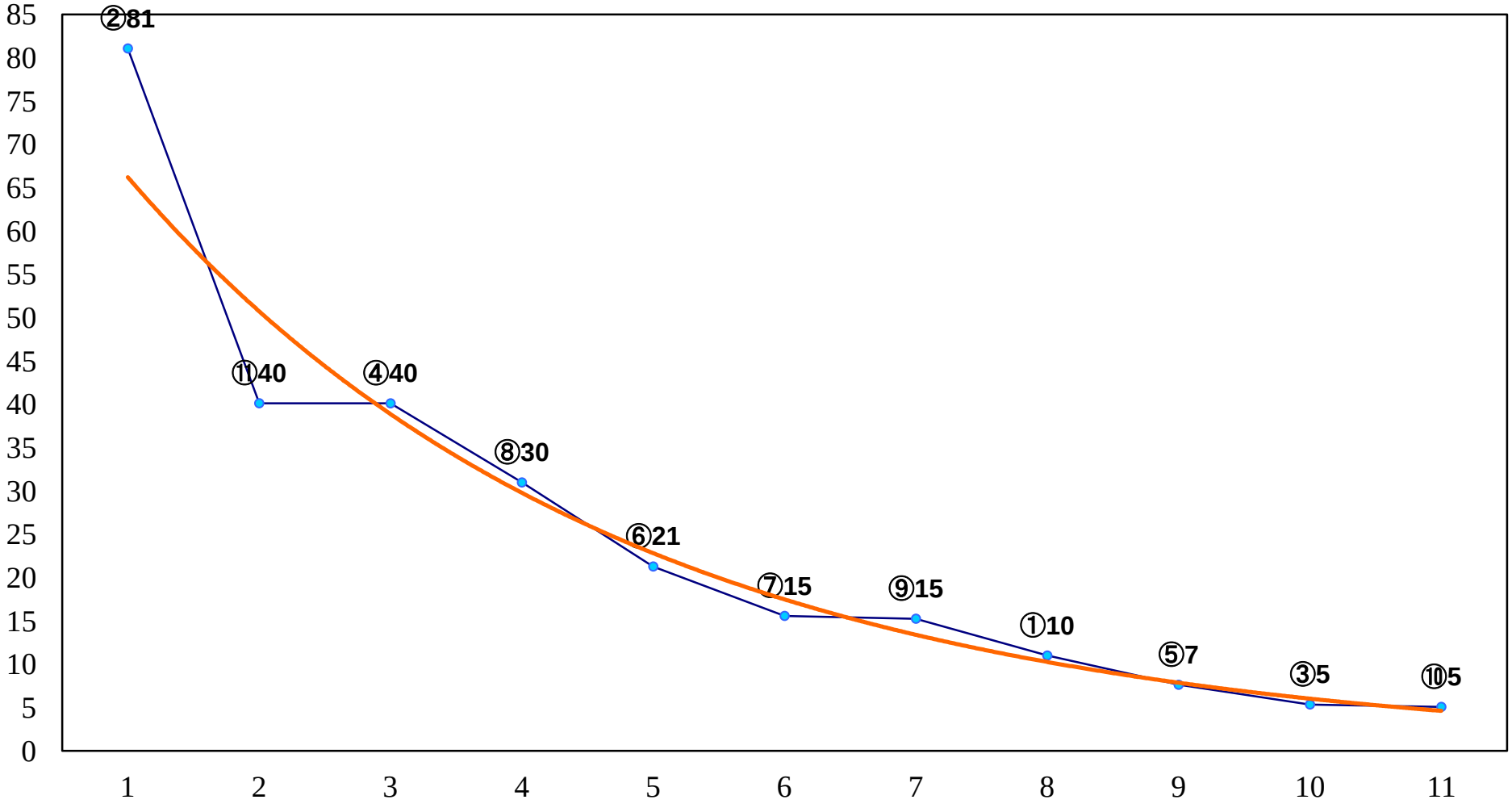

2017年09月05日（火）船橋競馬　2R 15:30
C3特選一　左1600m

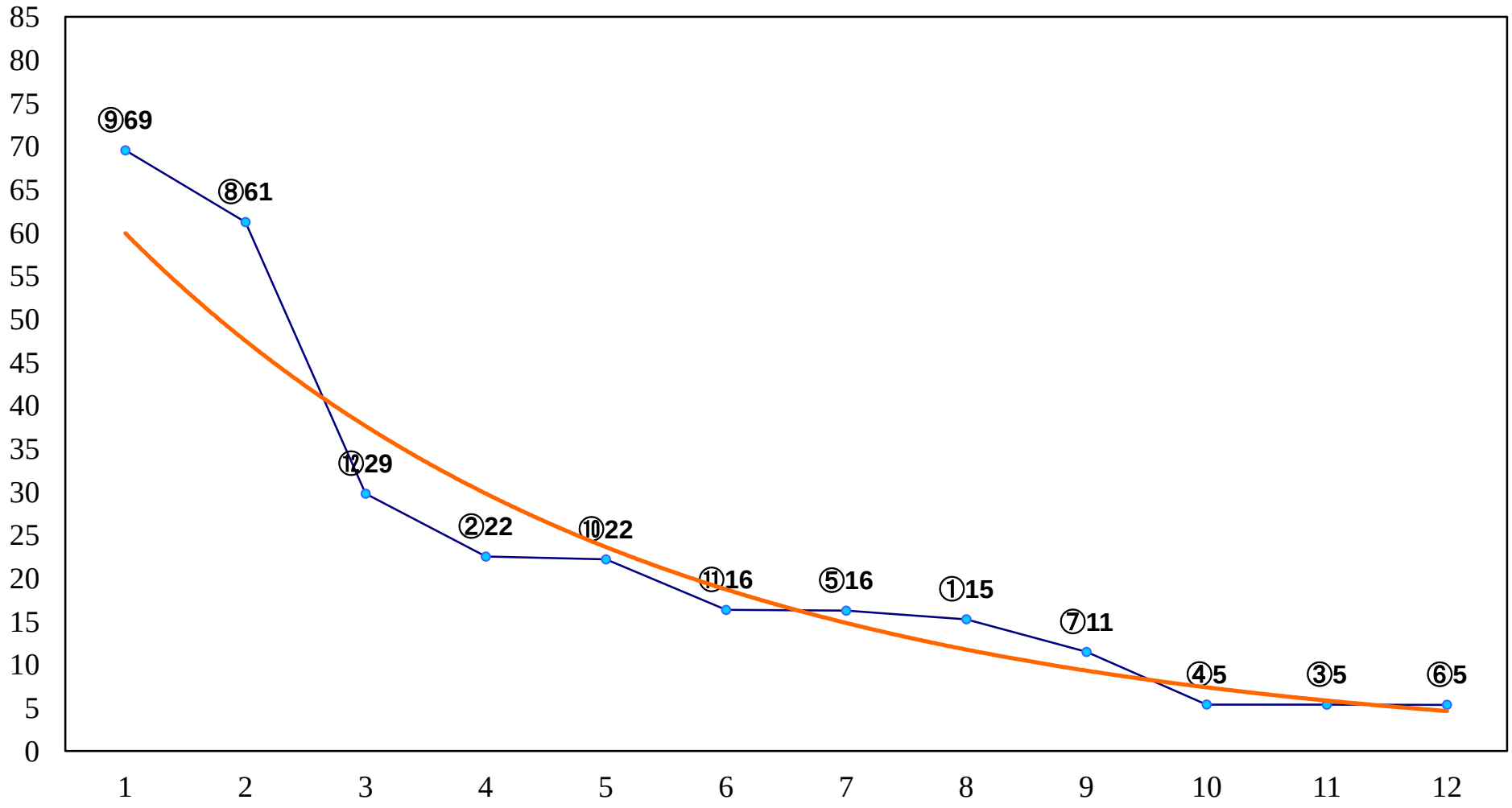

2017年09月05日（火）船橋競馬　3R 16:00
２歳三　左1200m

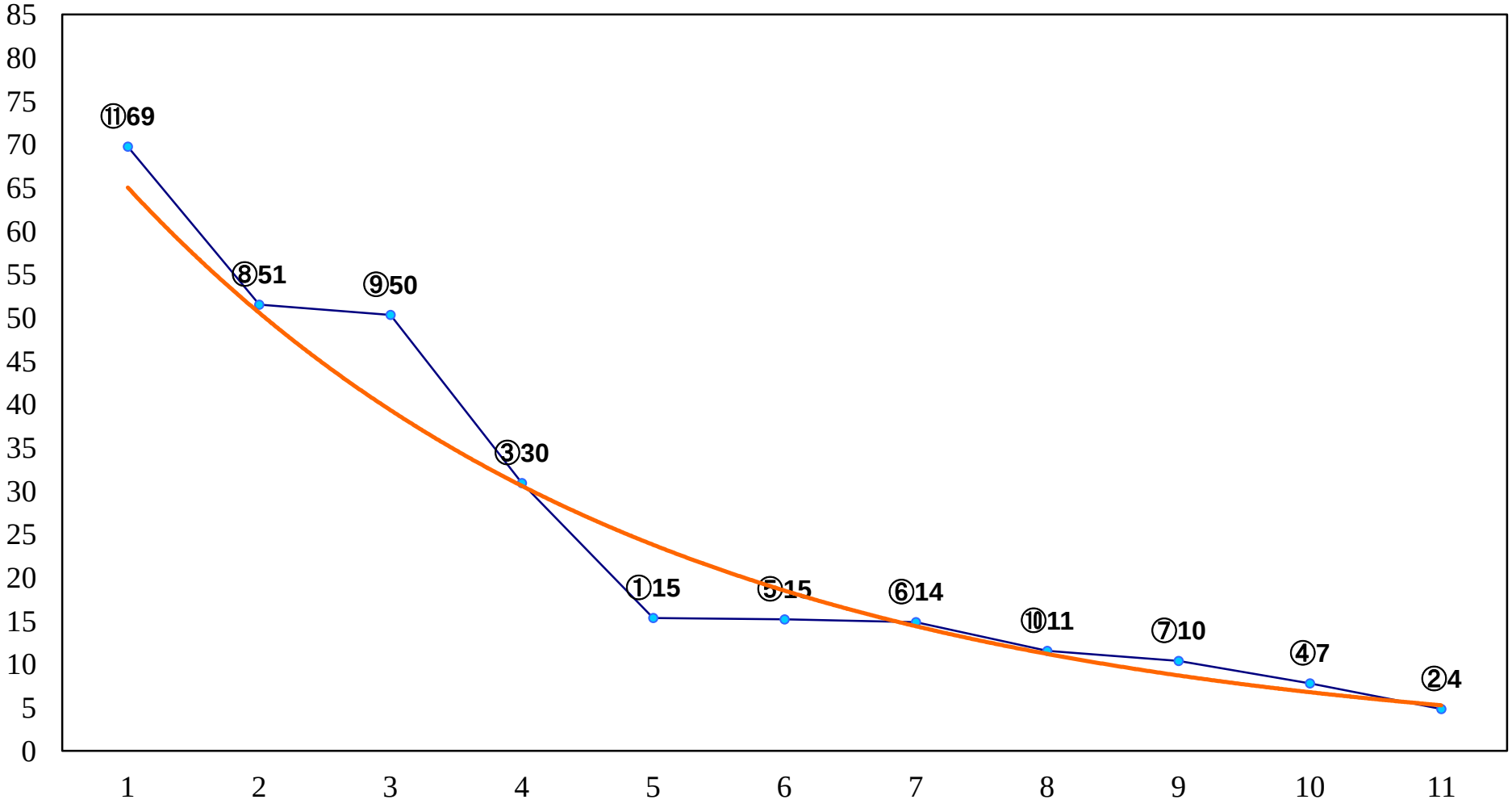

2017年09月05日（火）船橋競馬　4R 16:30
C3選抜馬　左1200m

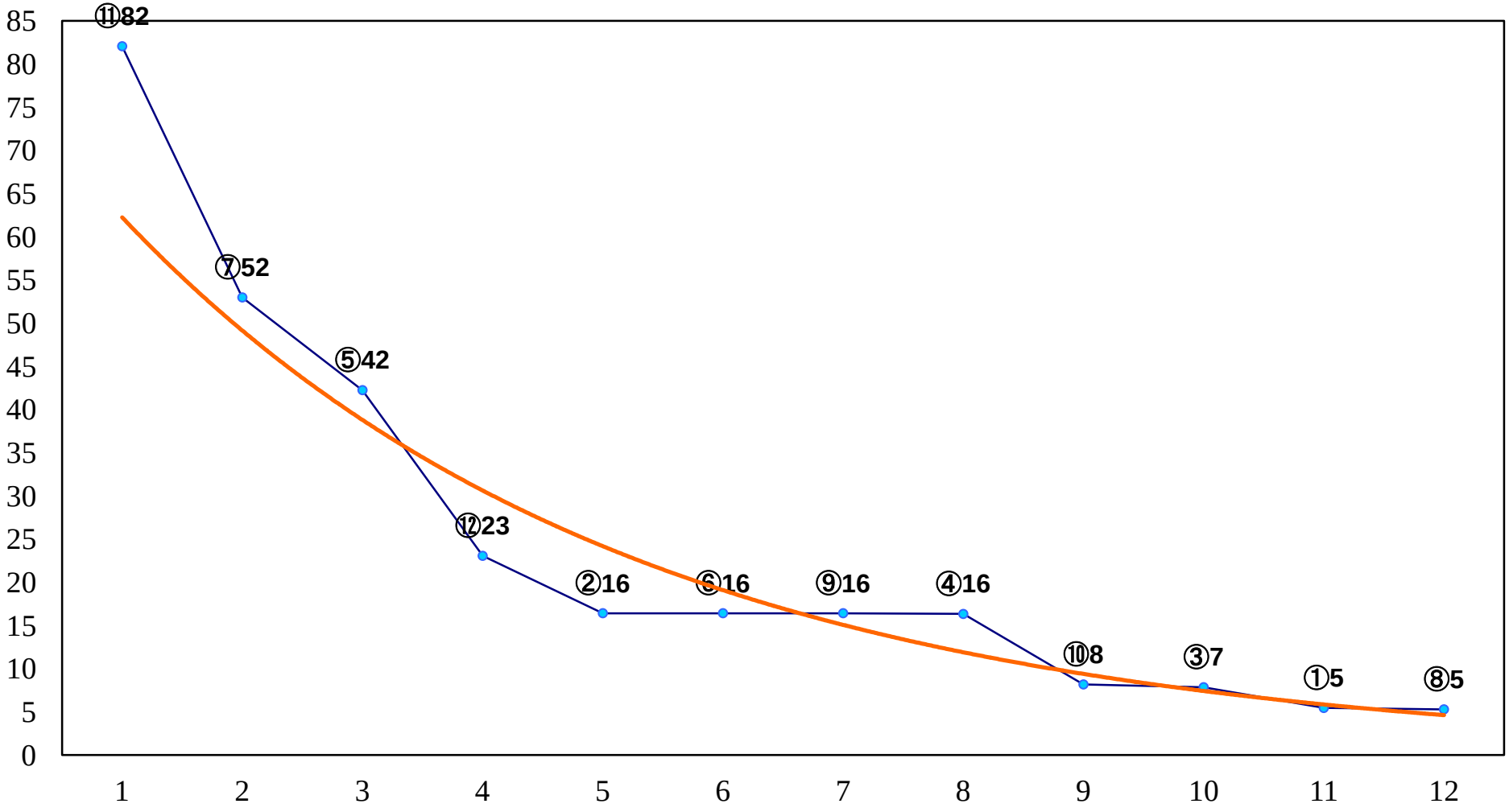

2017年09月05日（火）船橋競馬　5R 17:00
みんなで飲もう！ポールスター賞C2五 六　左1200m

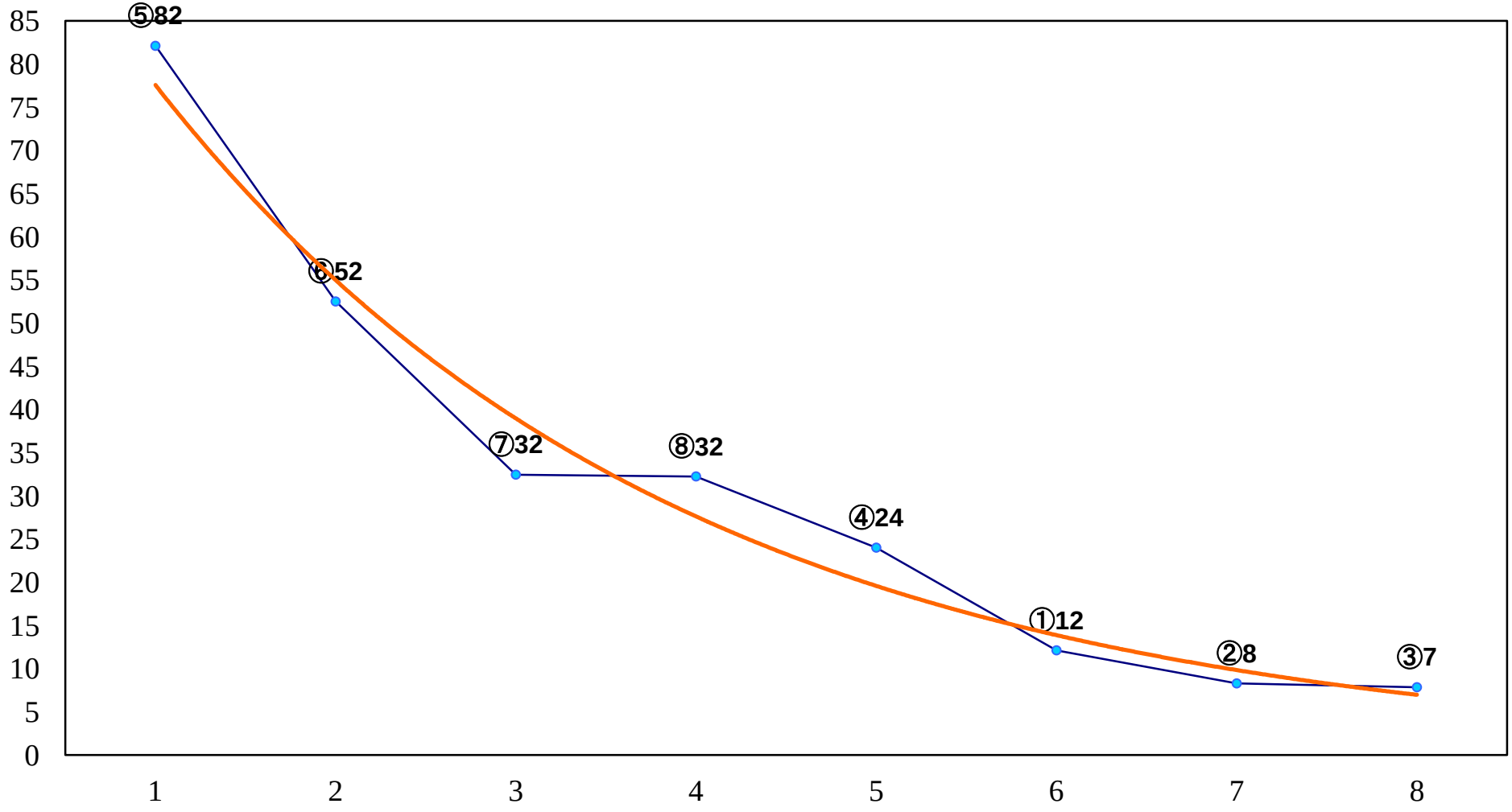

2017年09月05日（火）船橋競馬　6R 17:30

C2五 六　左1500m

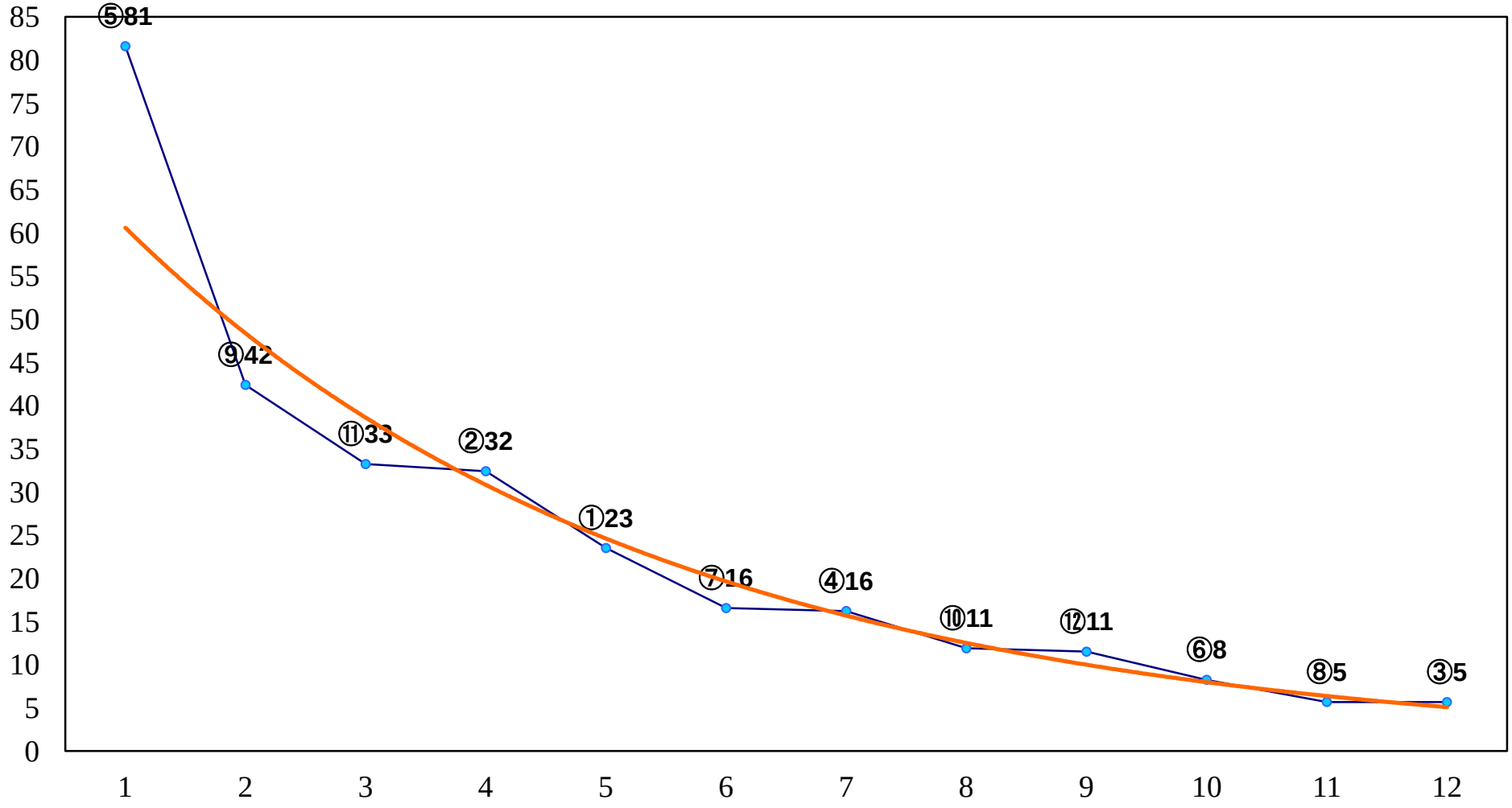

2017年09月05日（火）船橋競馬　7R 18:00
船橋の名伯楽記念B2B3選抜馬　左1800m

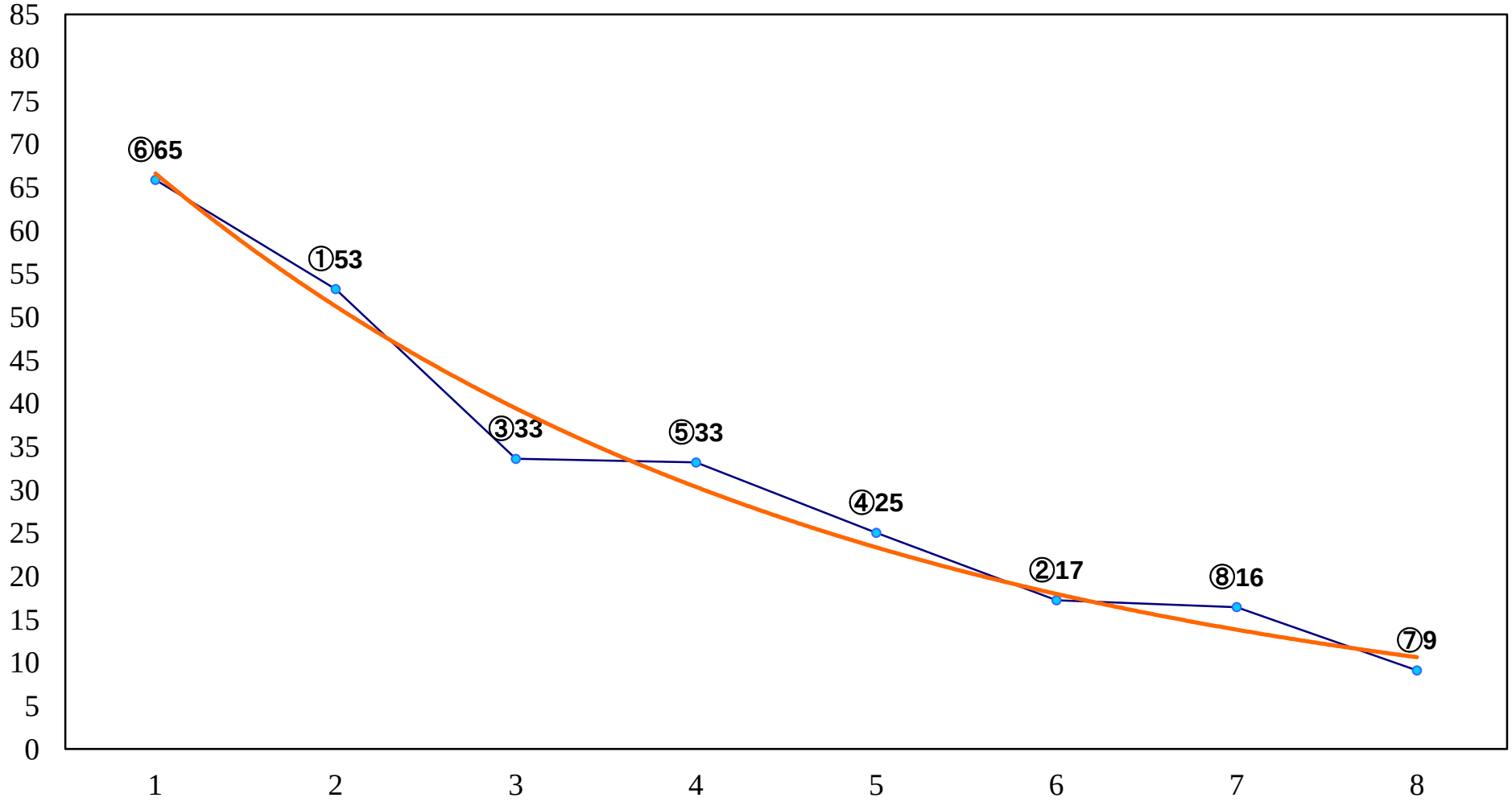

2017年09月05日（火）船橋競馬　8R 18:30
鉄道で楽しむ！ちばの旅賞B2二以下　左1600m

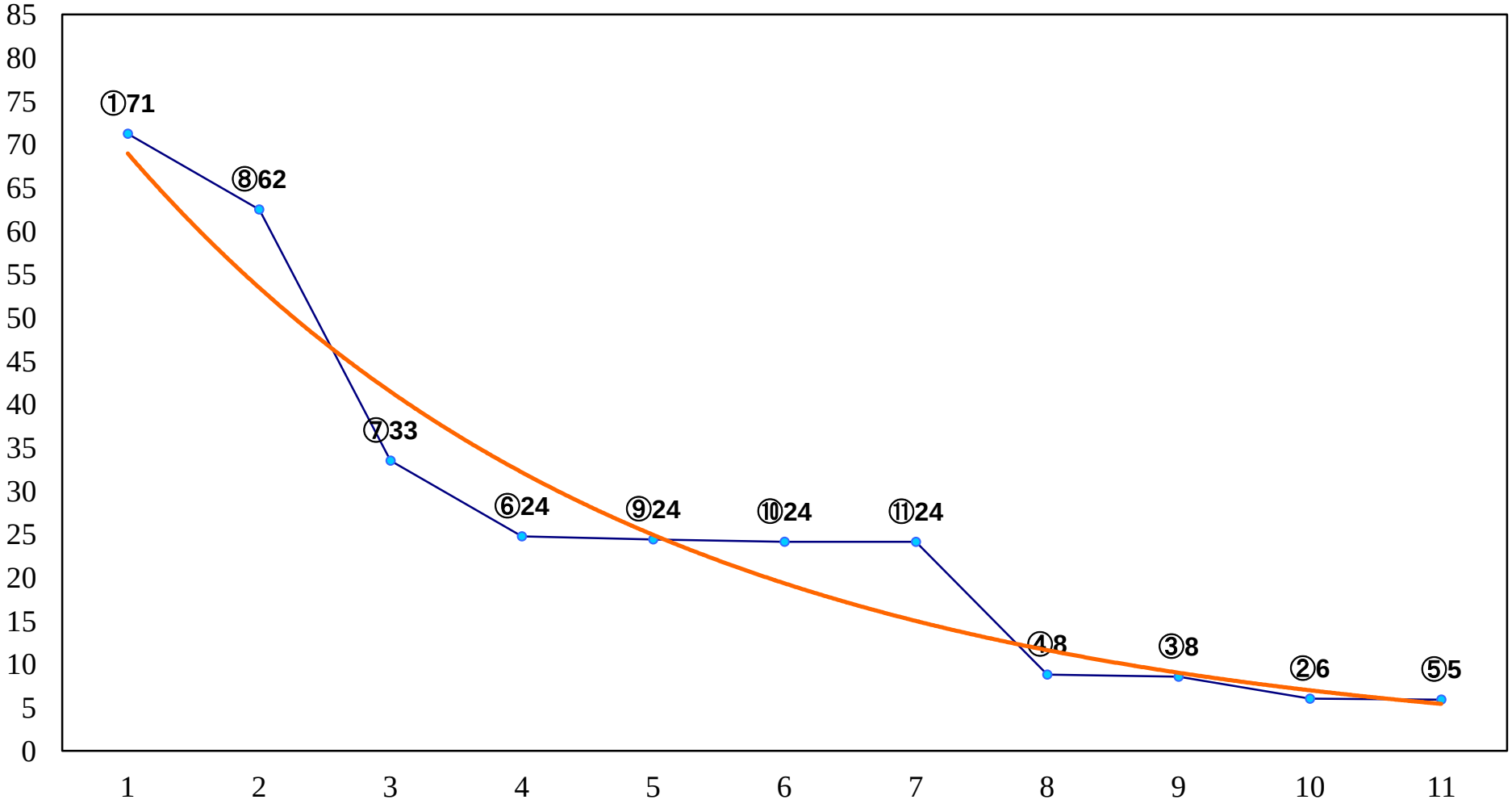

2017年09月05日（火）船橋競馬　9R 19:05
サマーダッシュB3C1選抜馬　左1000m

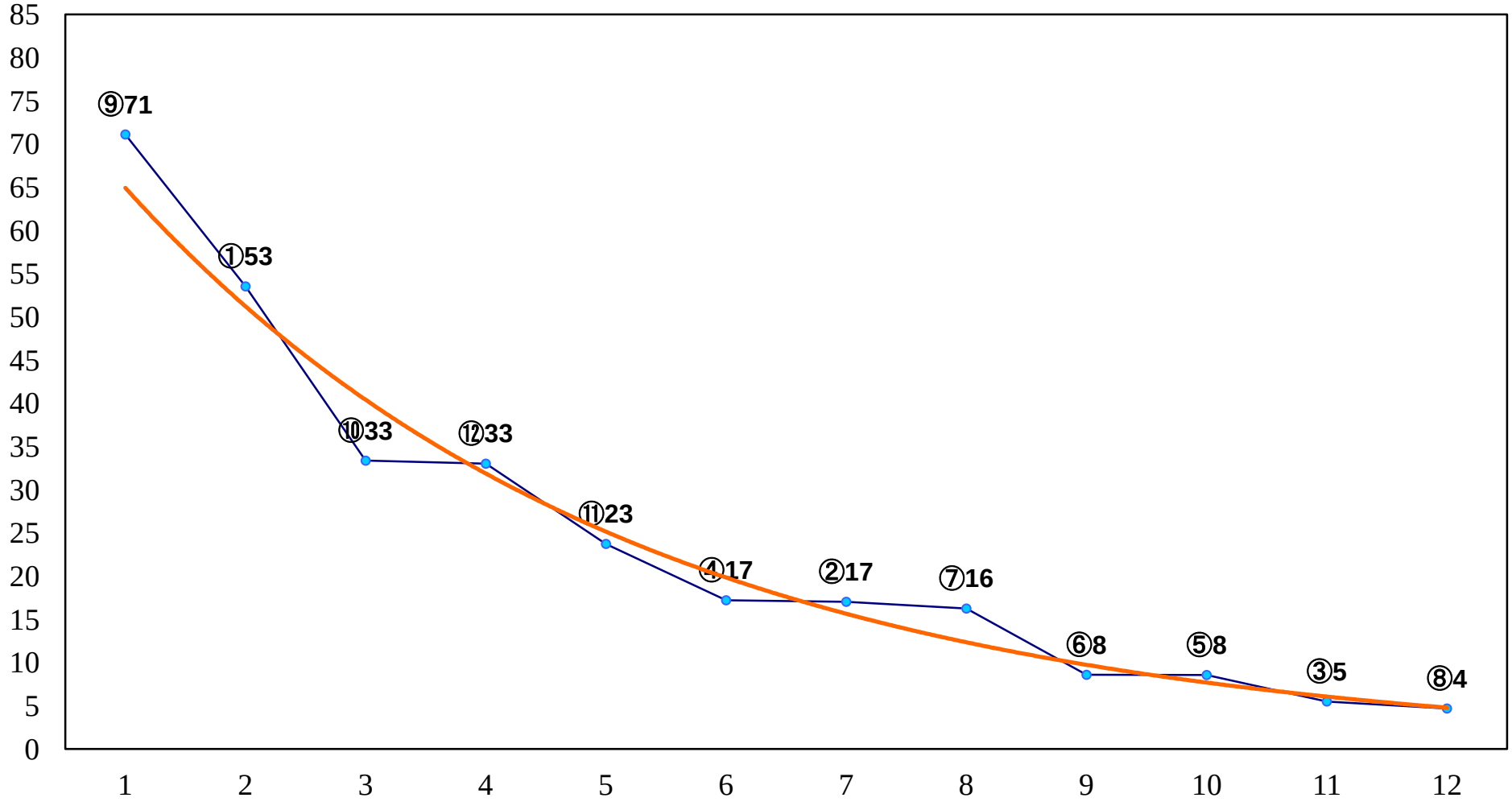

2017年09月05日（火）船橋競馬　10R 19:40
J交 ナイスブーツ特別3歳未格選抜馬中央　左1600m

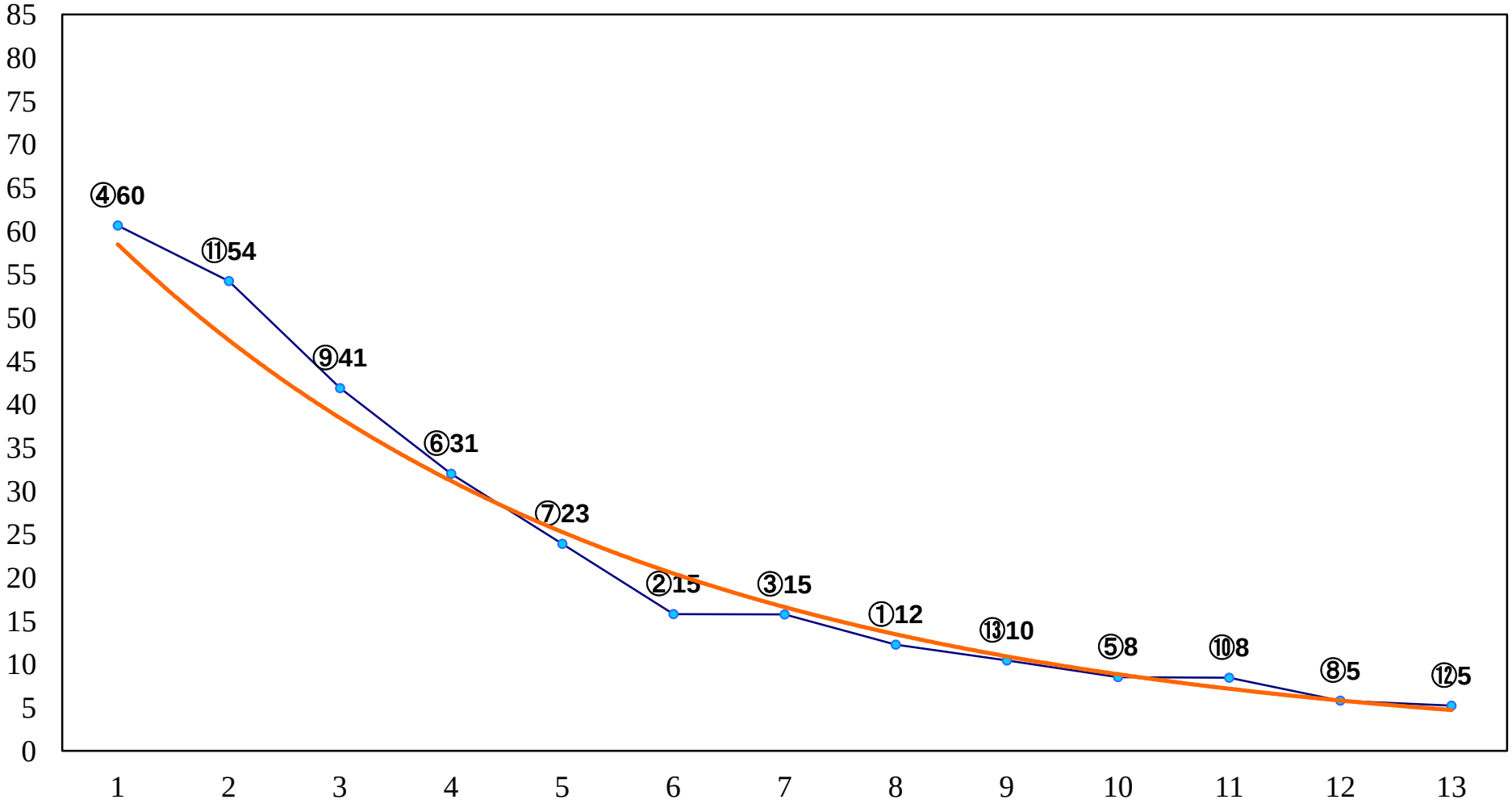

2017年09月05日（火）船橋競馬　11R 20:15
フリオーソレジェンドカップA2以下　左1600m

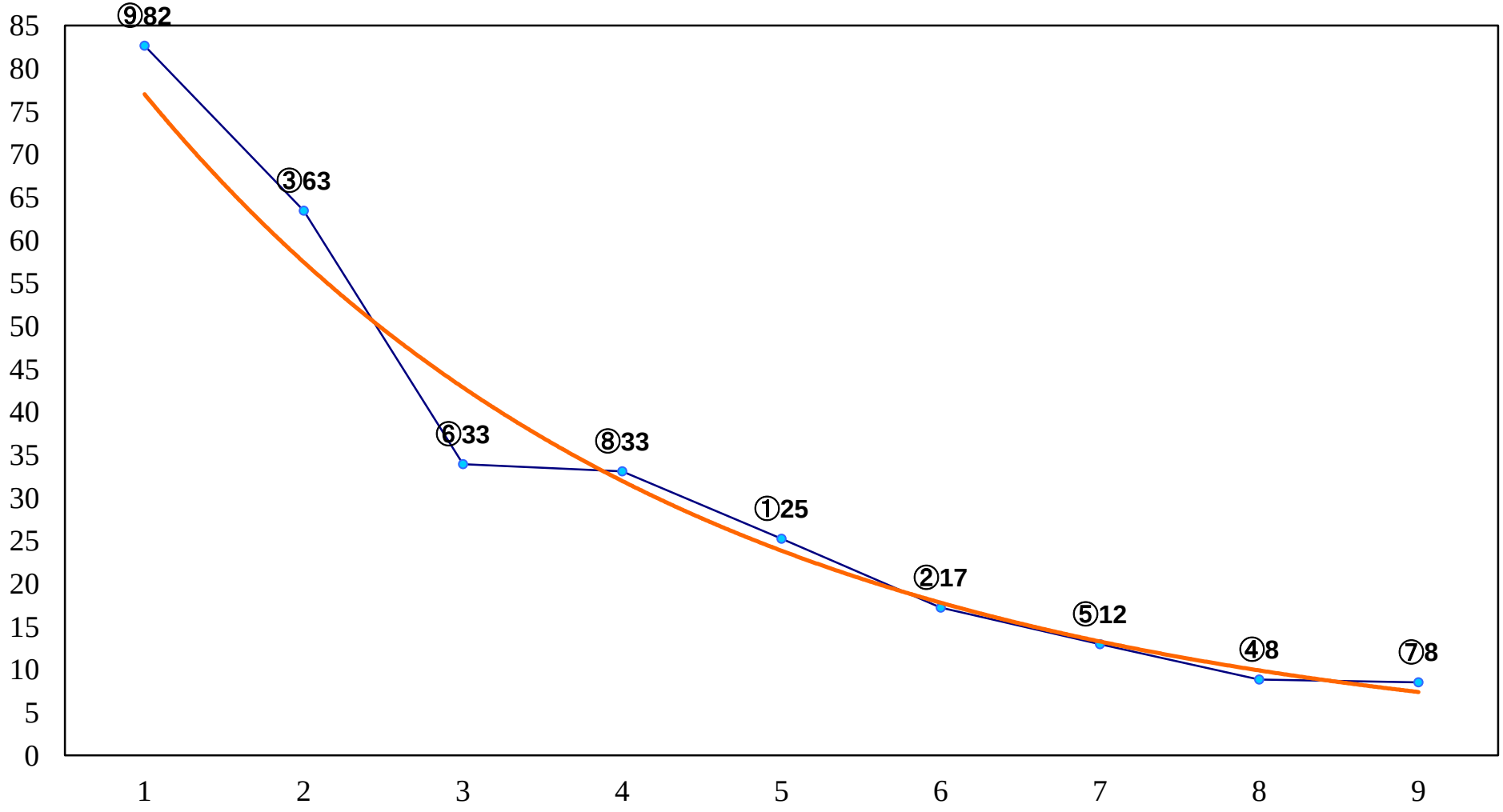
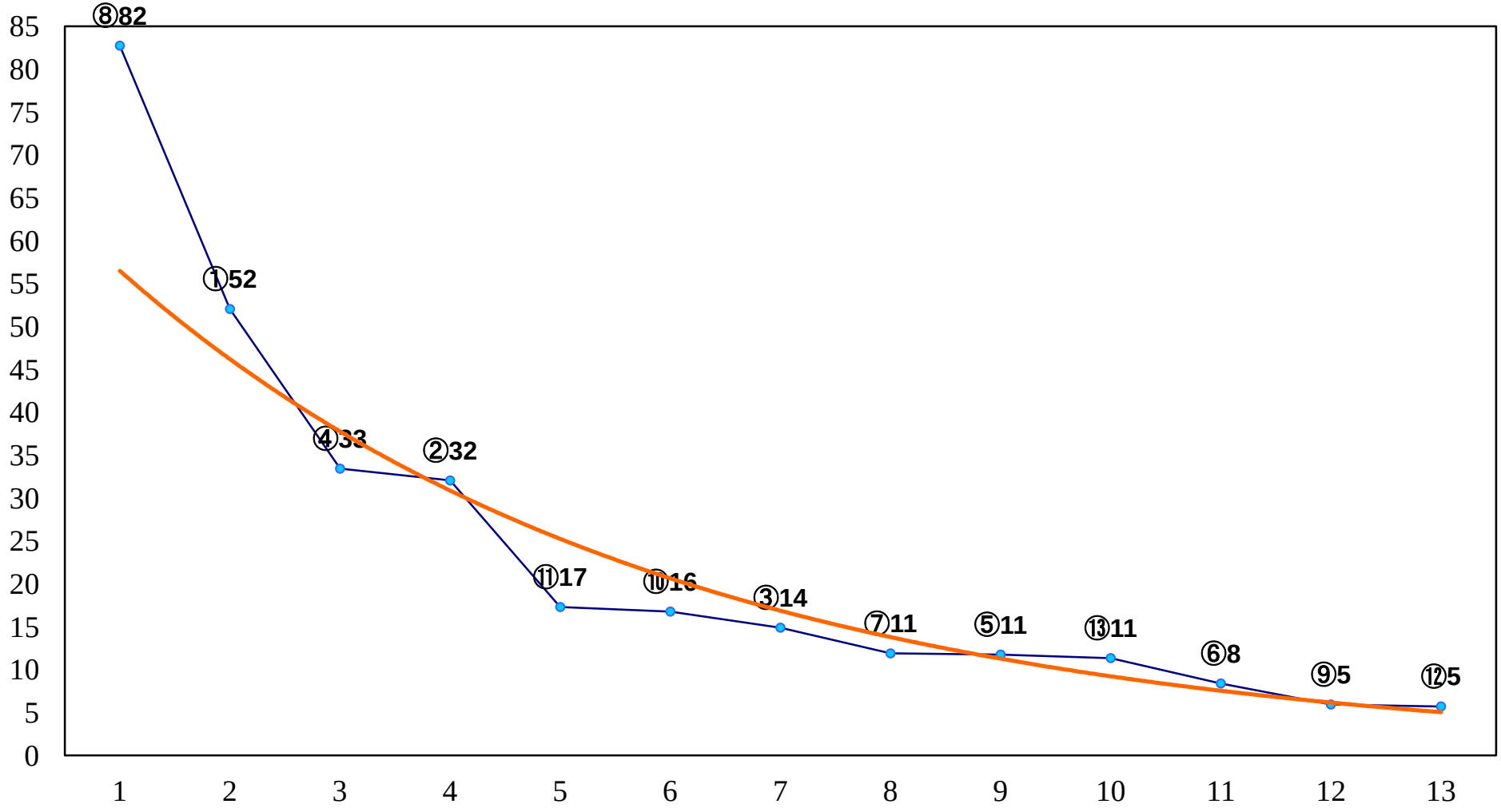
2017年09月05日（火）船橋競馬　12R 20:50
成田賞C1C2選抜馬　左1700m