2017年09月06日（水）川崎競馬　1R 15:00
２歳４ロ　左1400m

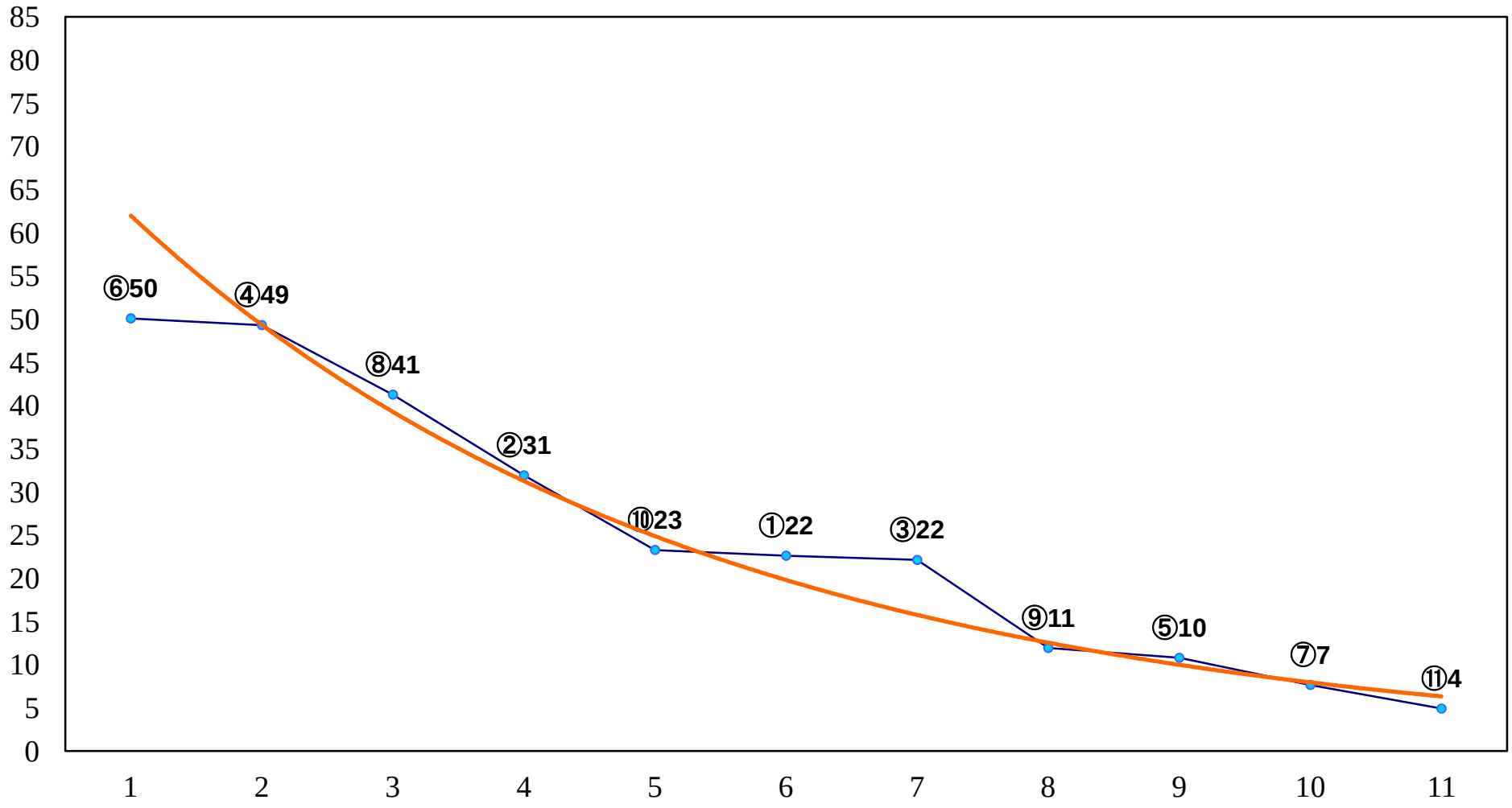

2017年09月06日（水）川崎競馬　2R 15:30
２歳３イ　左1400m

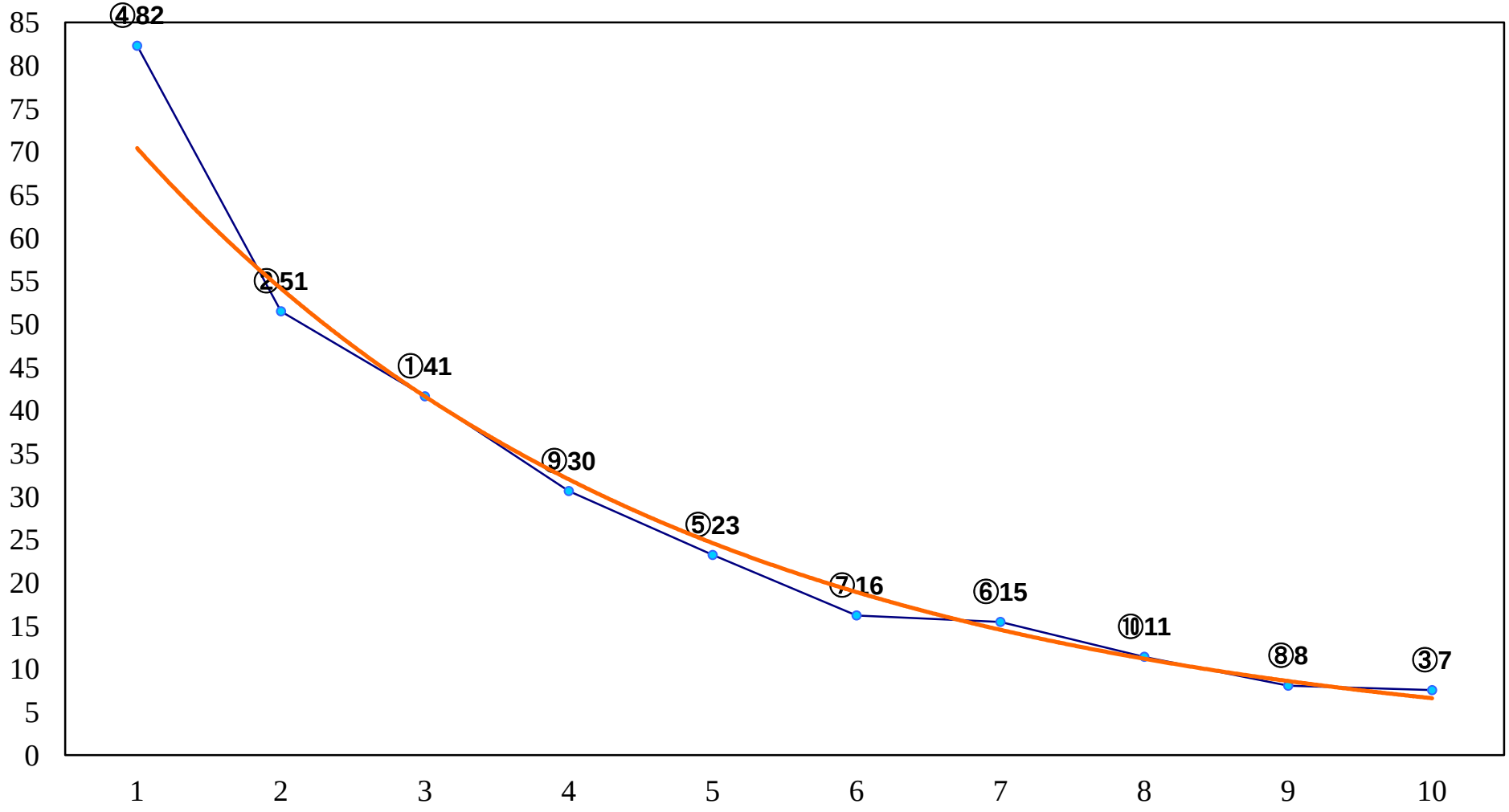

2017年09月06日（水）川崎競馬　3R 16:00
サンライズ賞２歳２　左1400m

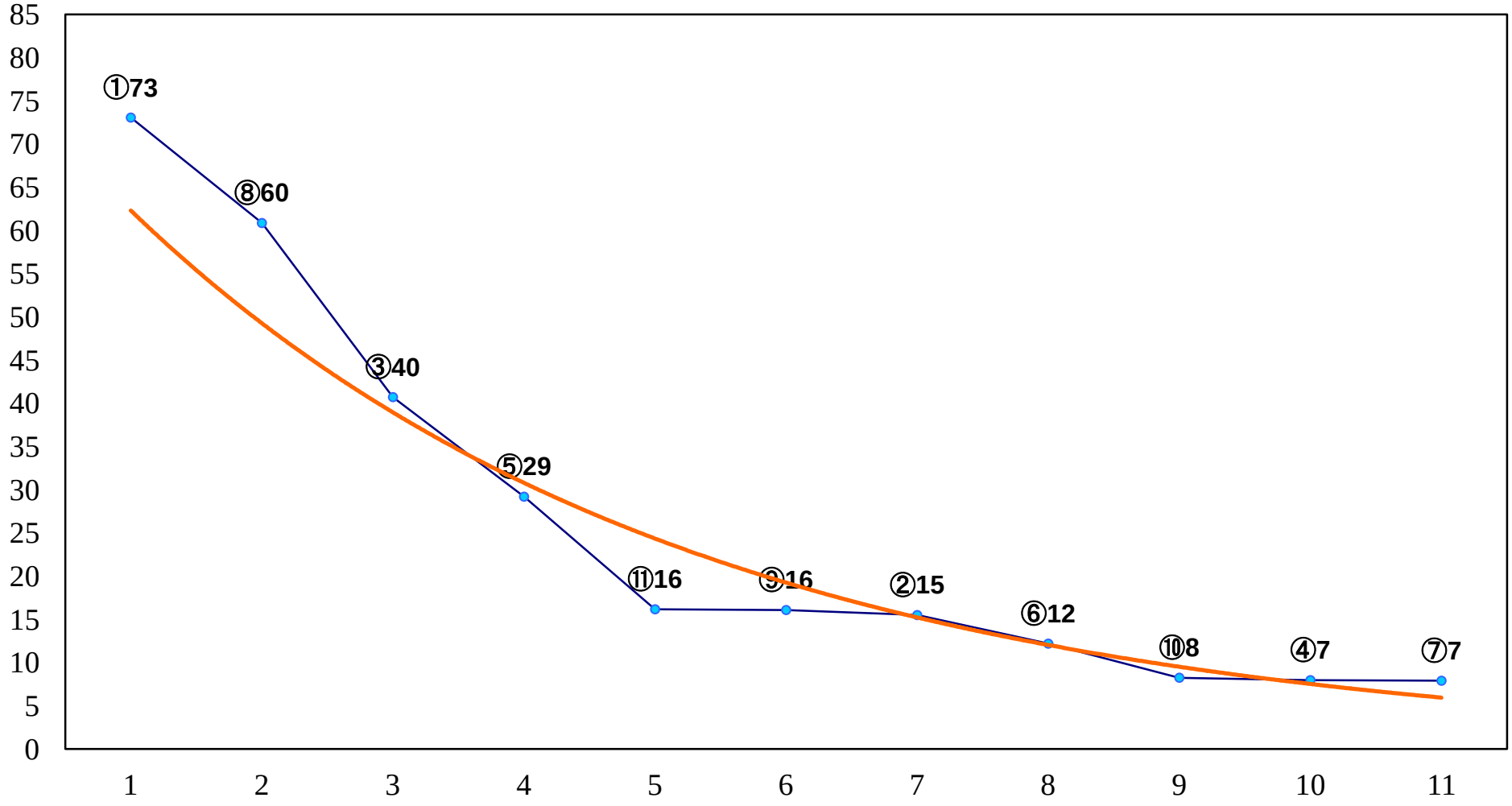

2017年09月06日（水）川崎競馬　4R 16:30
３歳３ロ　左1500m

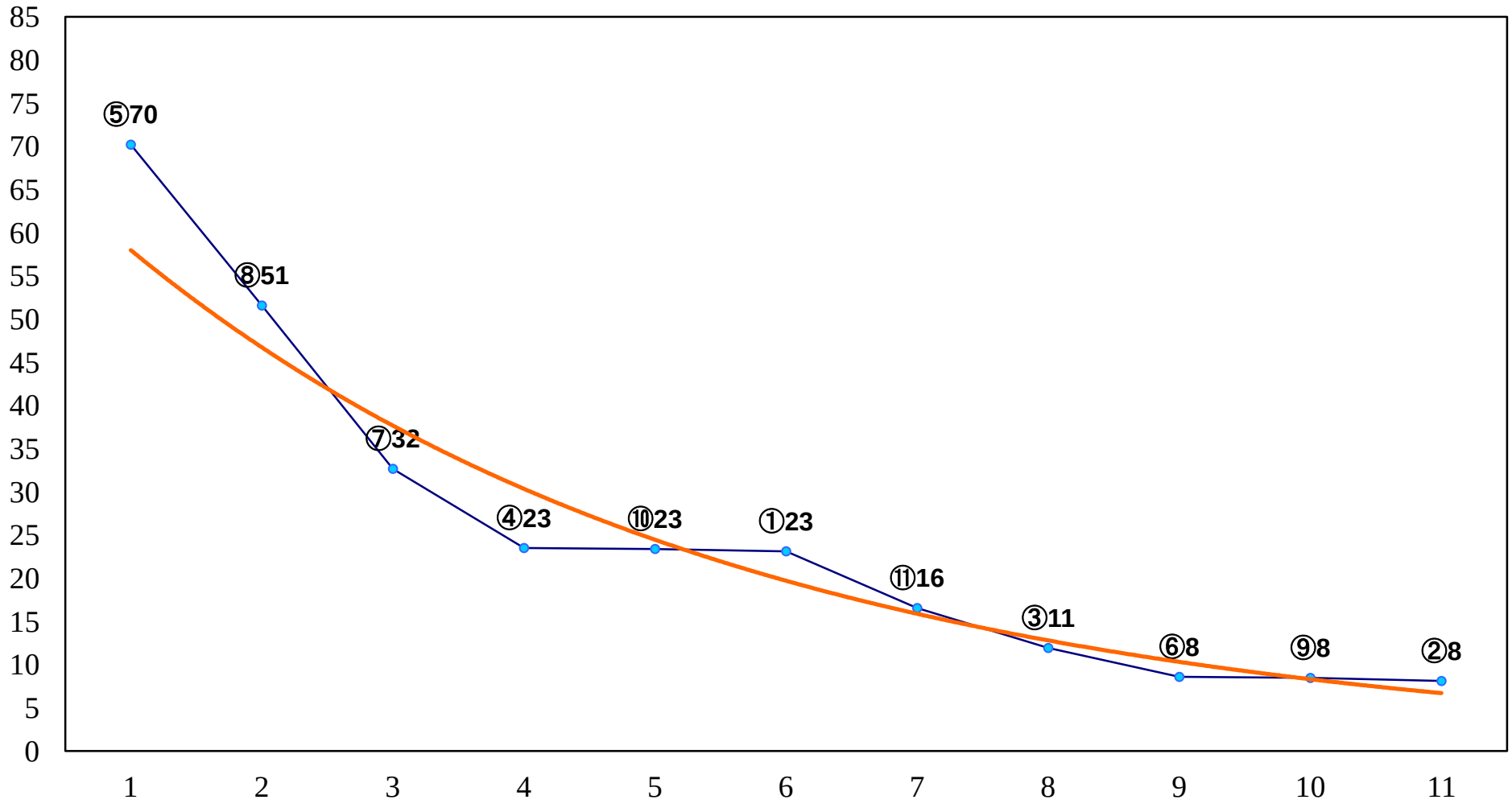

2017年09月06日（水）川崎競馬　5R 17:00
３歳２イ　左1500m

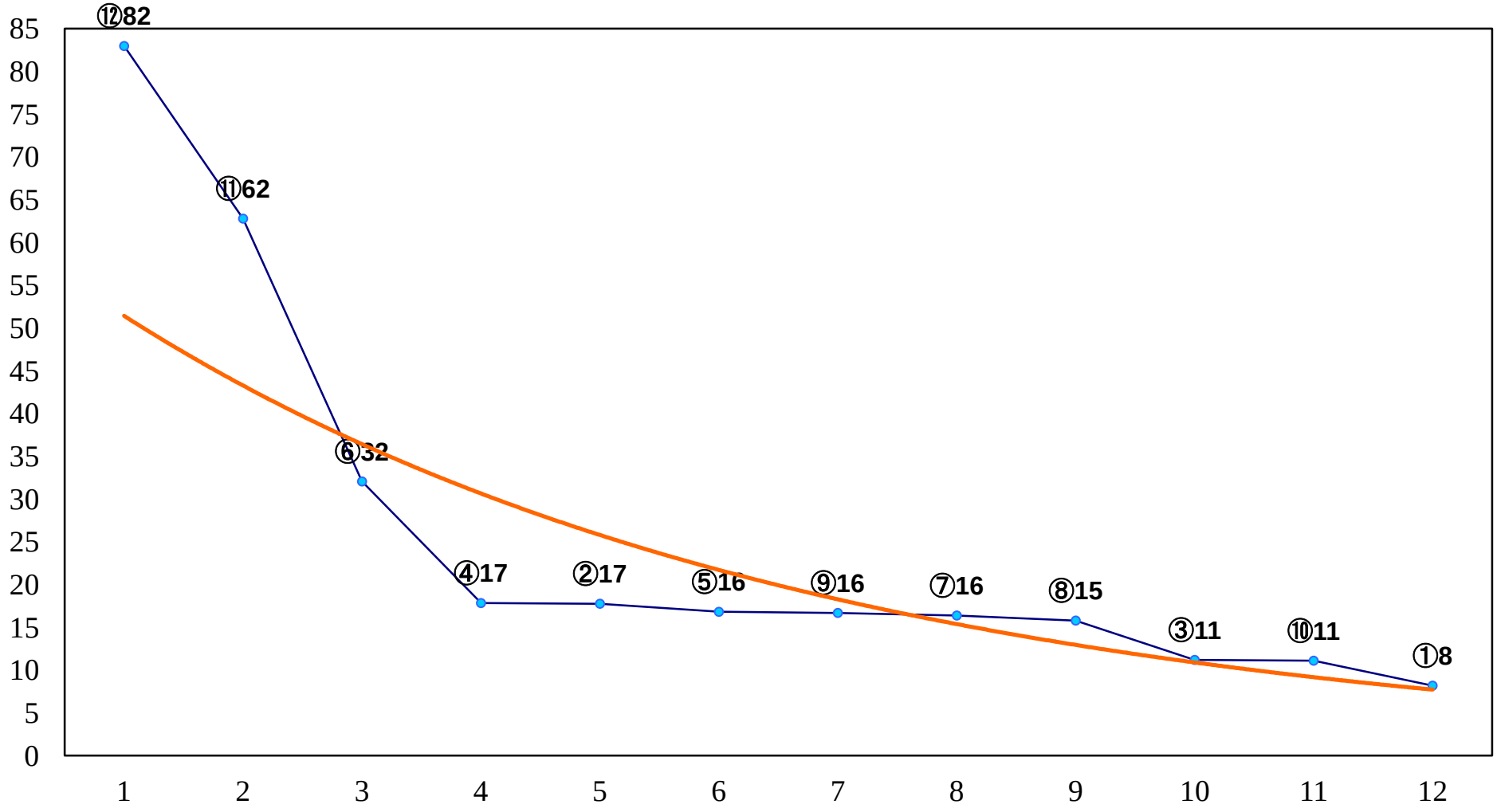

2017年09月06日（水）川崎競馬　6R 17:30
やまなみ五湖「相模湖」杯C2三 四　左1400m

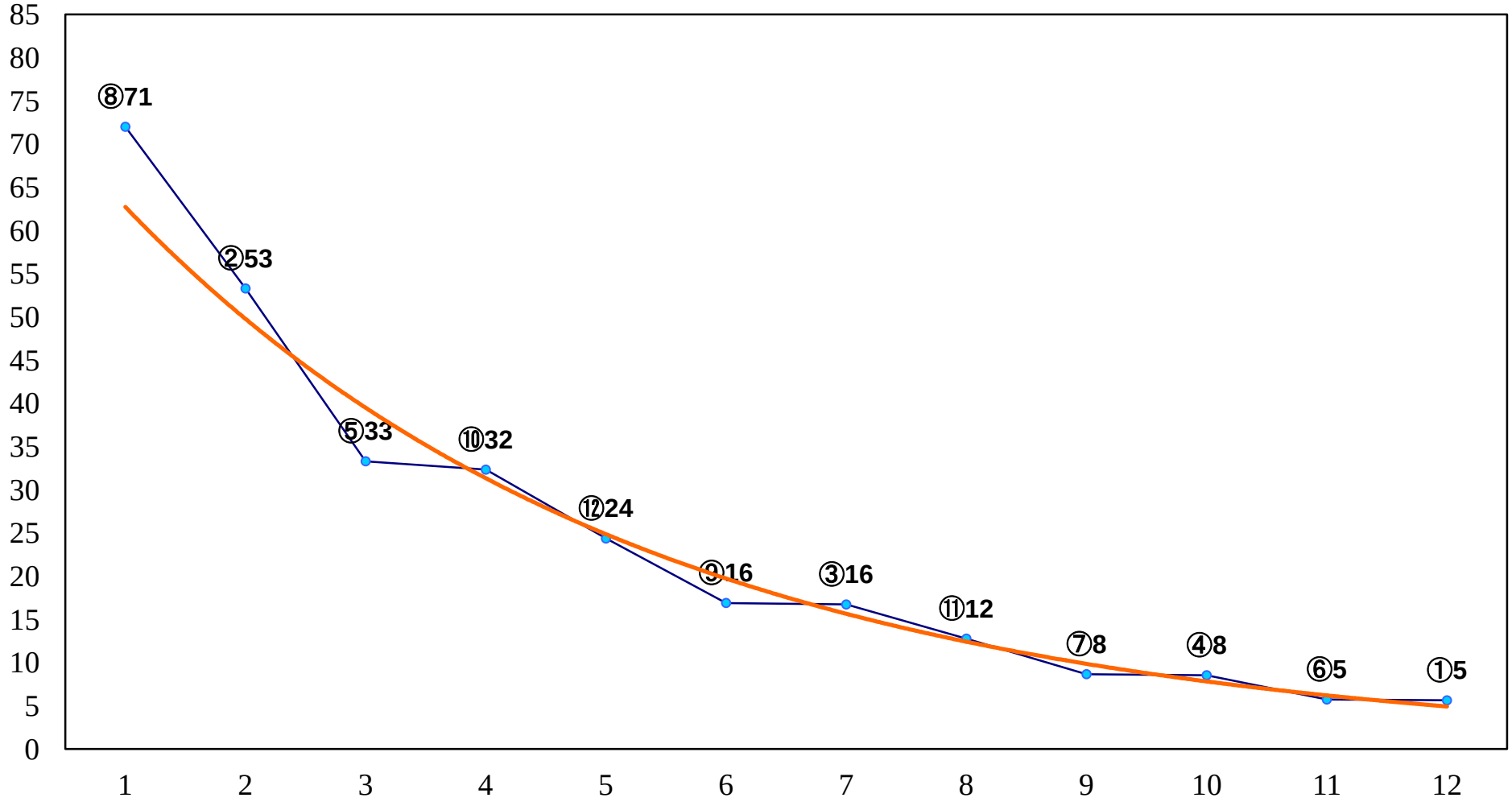

2017年09月06日（水）川崎競馬　7R 18:00
やまなみ五湖「奥相模湖」杯C2三 四　左1500m

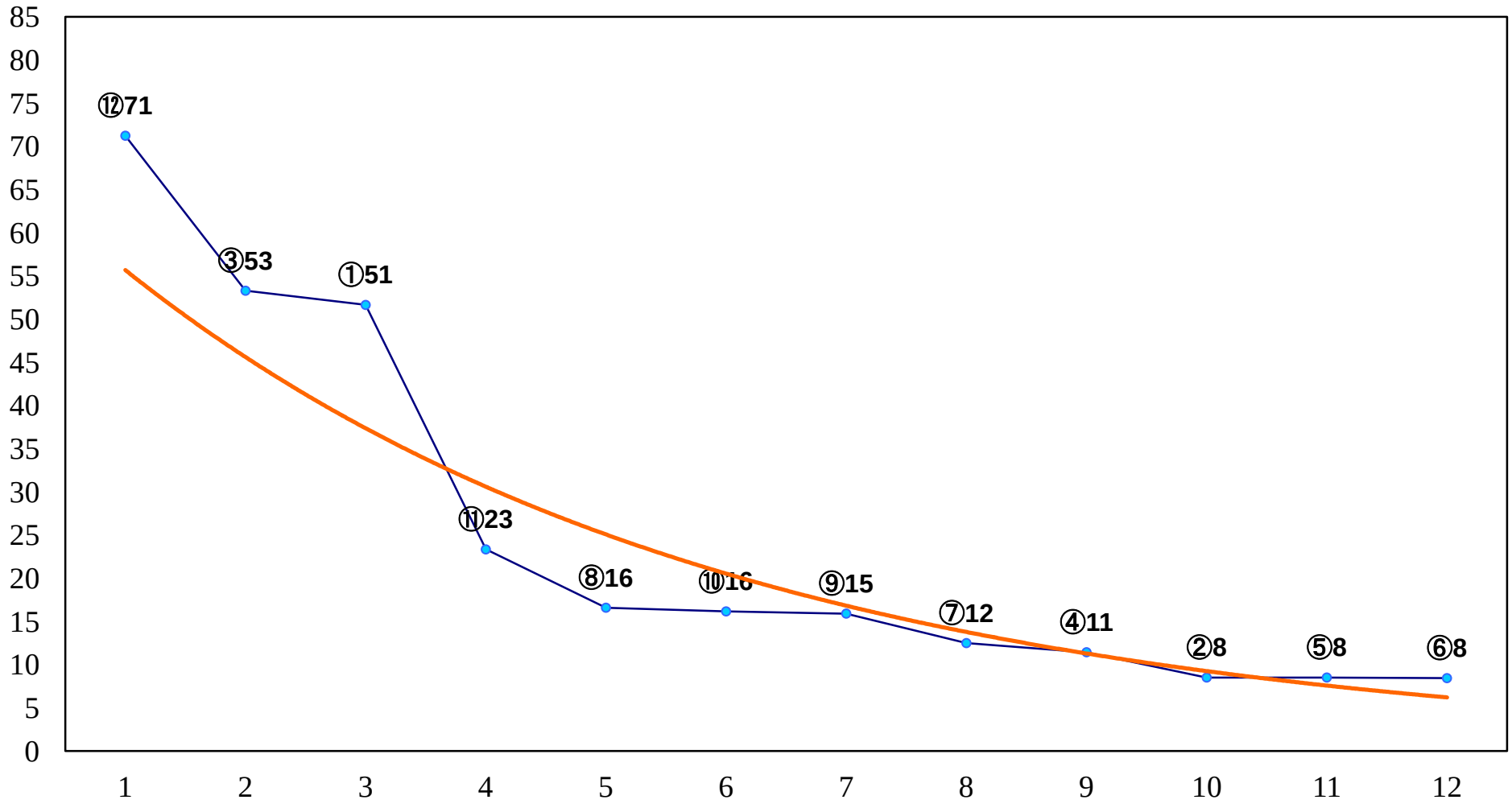

2017年09月06日（水）川崎競馬　8R 18:30
やまなみ五湖「津久井湖」杯C1選定馬　左900m

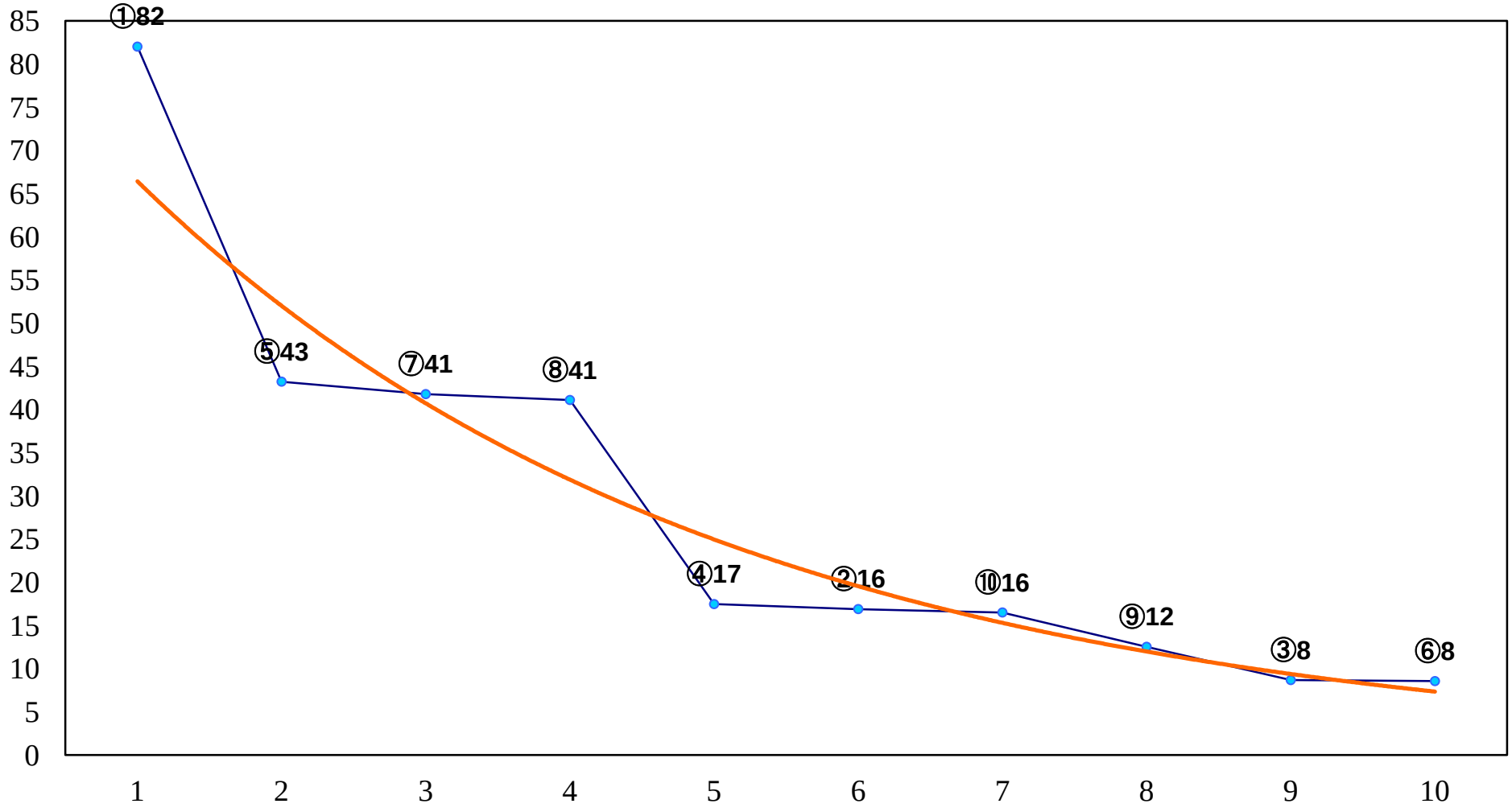

2017年09月06日（水）川崎競馬　9R 19:05
やまなみ五湖「丹沢湖」杯C１二　左1600m

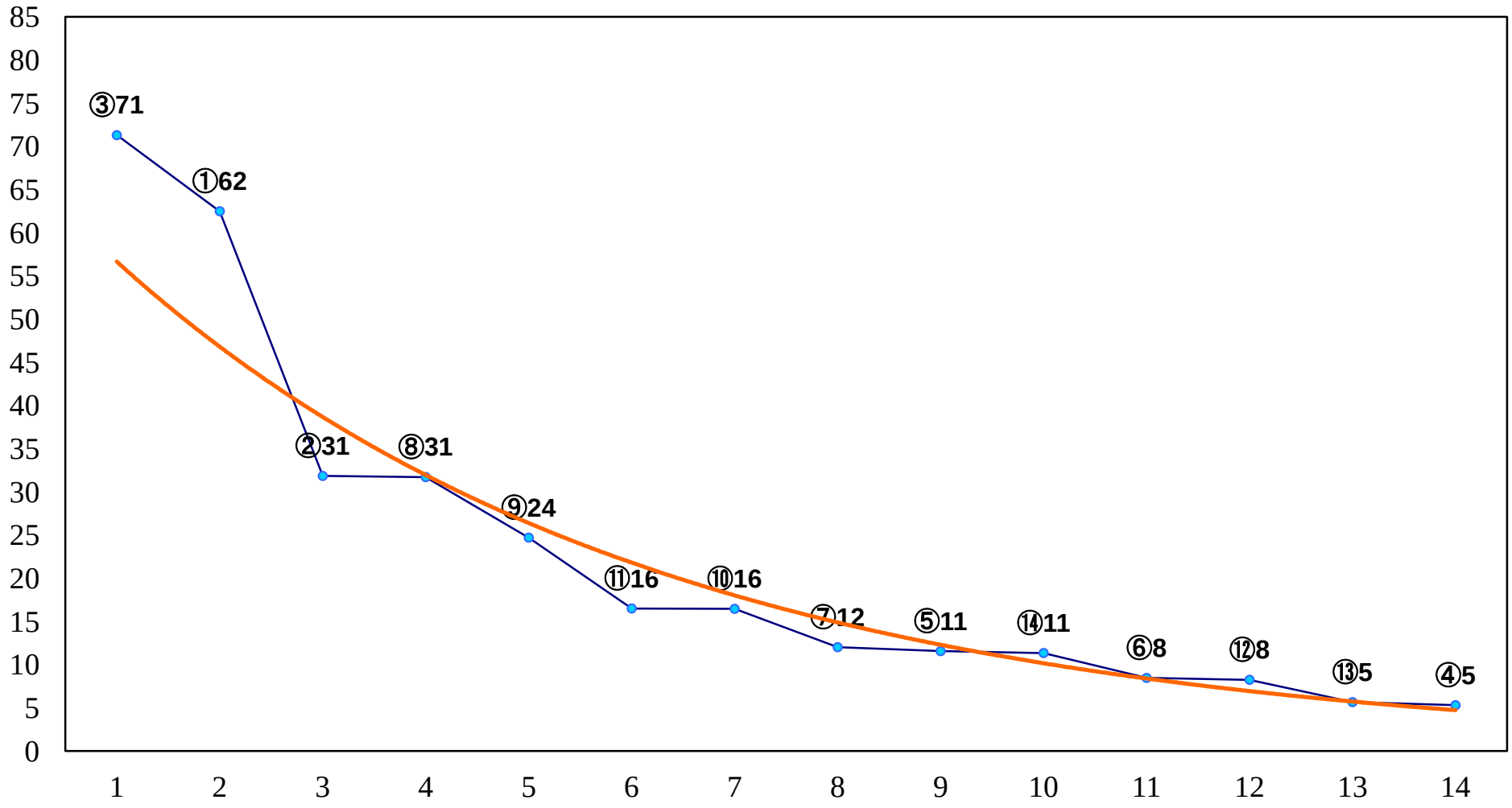

2017年09月06日（水）川崎競馬　10R 19:40
やまなみ五湖「宮ヶ瀬湖」杯B3三　左1600m

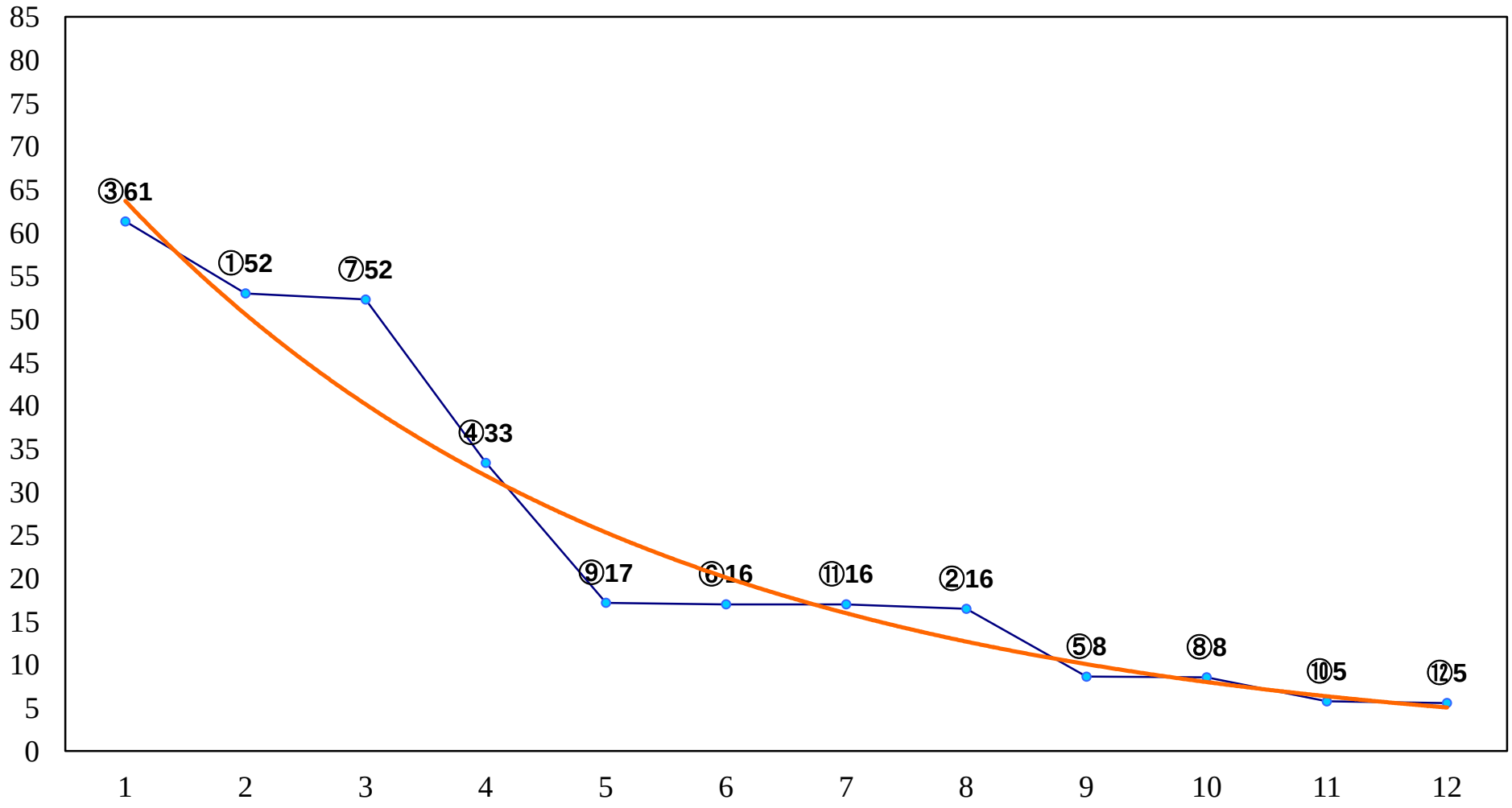

2017年09月06日（水）川崎競馬　11R 20:15
長月特別A2下　左1500m

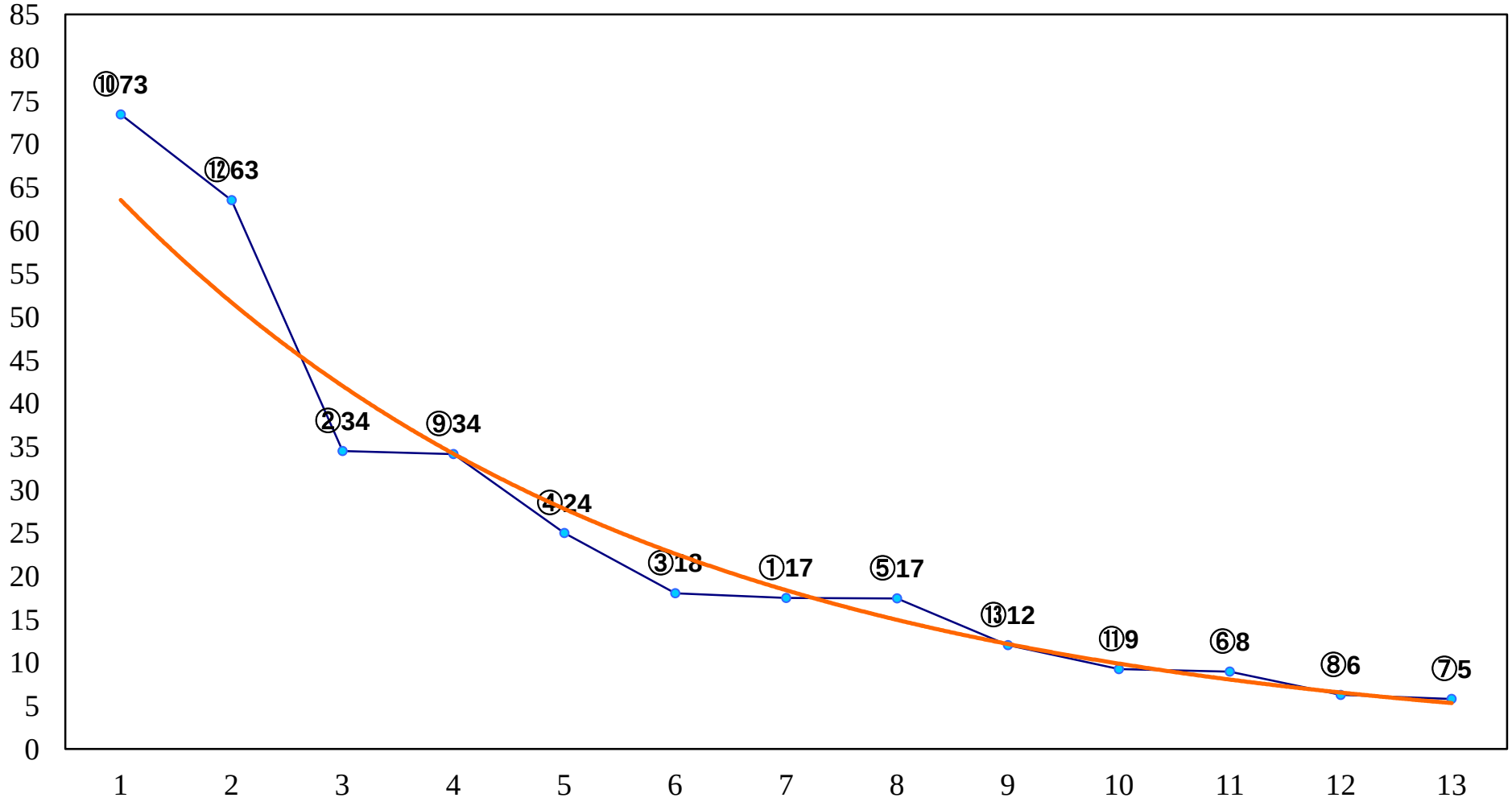
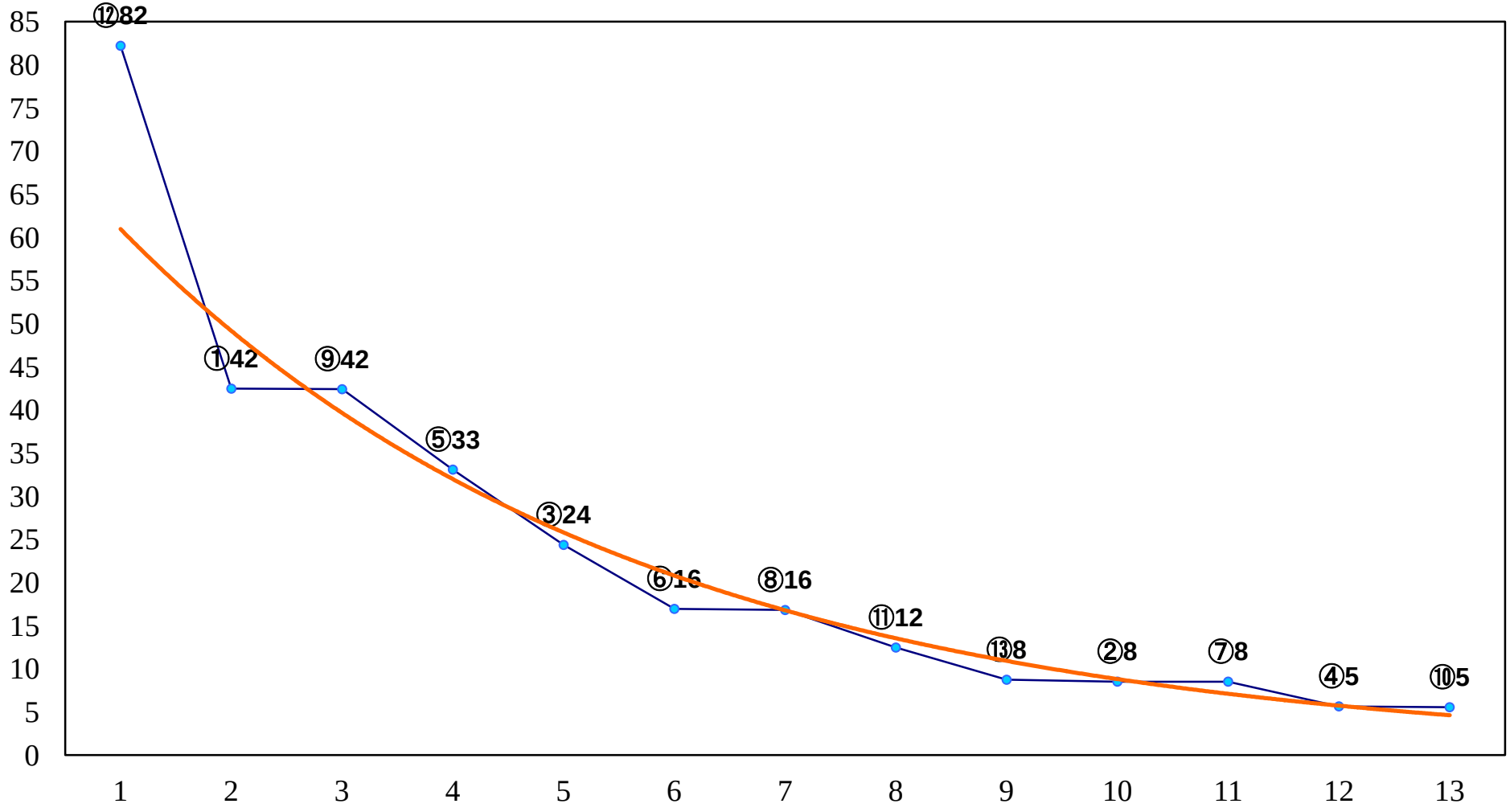
2017年09月06日（水）川崎競馬　12R 20:50
豊年特別C2一　左1500m