2017年12月01日（金）大井競馬　1R 14:50
スマイルシティ・品川デーオープニング２歳　右1600m

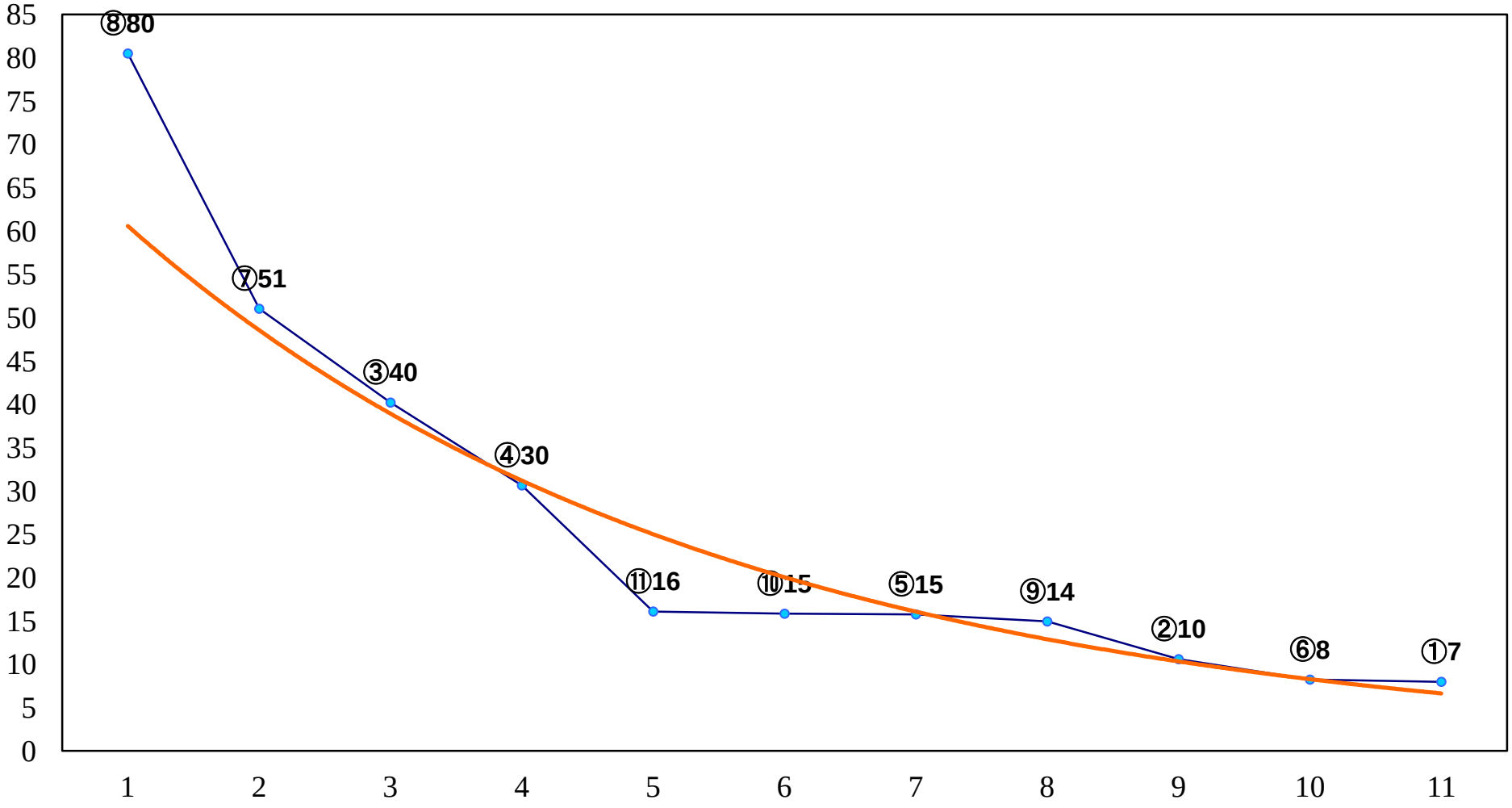

2017年12月01日（金）大井競馬　2R 15:20
わ！しながわ巡り賞２歳２７０万円以下　右1600m

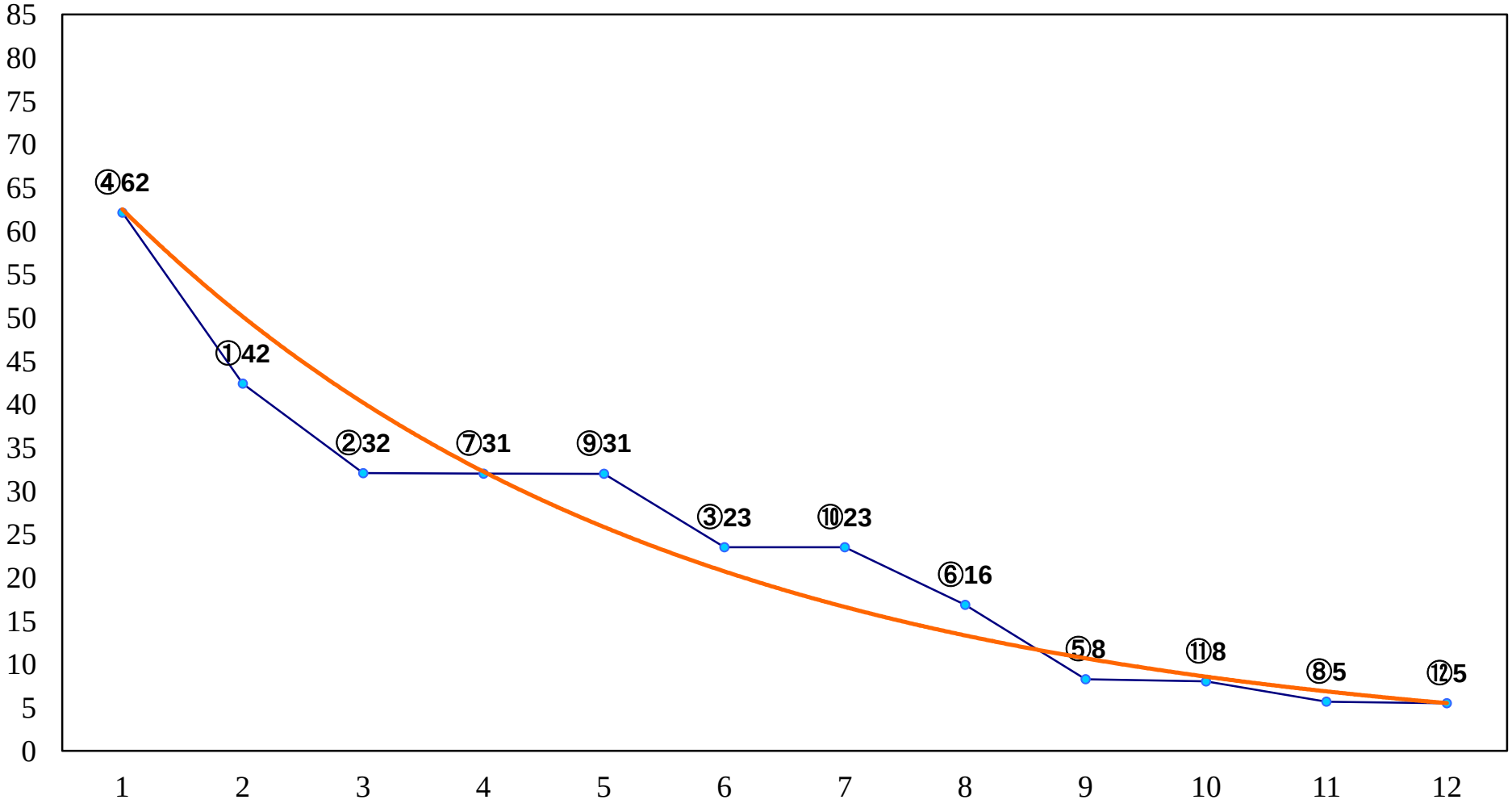

2017年12月01日（金）大井競馬　3R 15:50
しながわ！じまん賞２歳２７０万円以下　右1200m

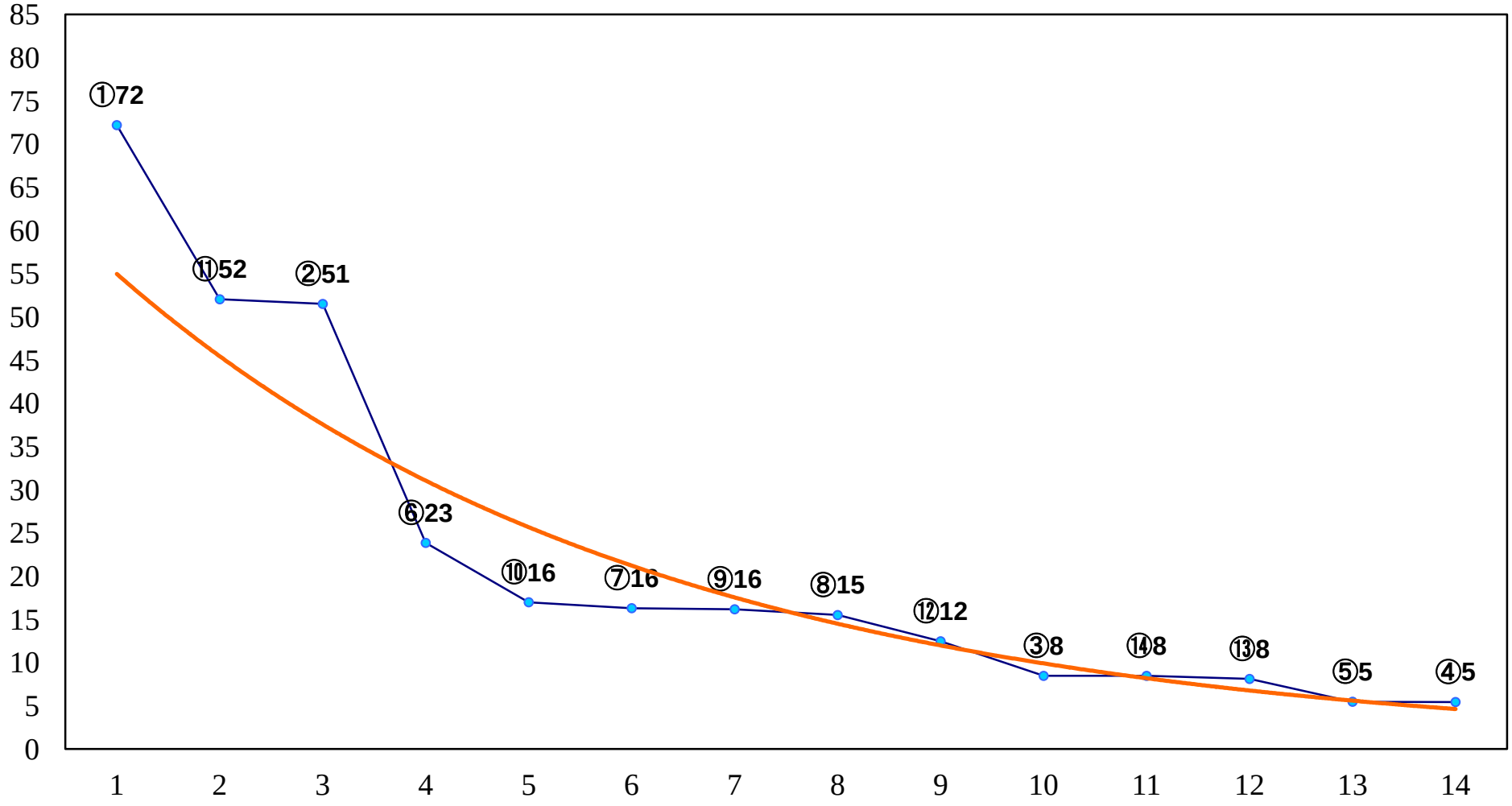

2017年12月01日（金）大井競馬　4R 16:20
「しながわ体操」完成記念賞C2 3歳選抜　右1800m

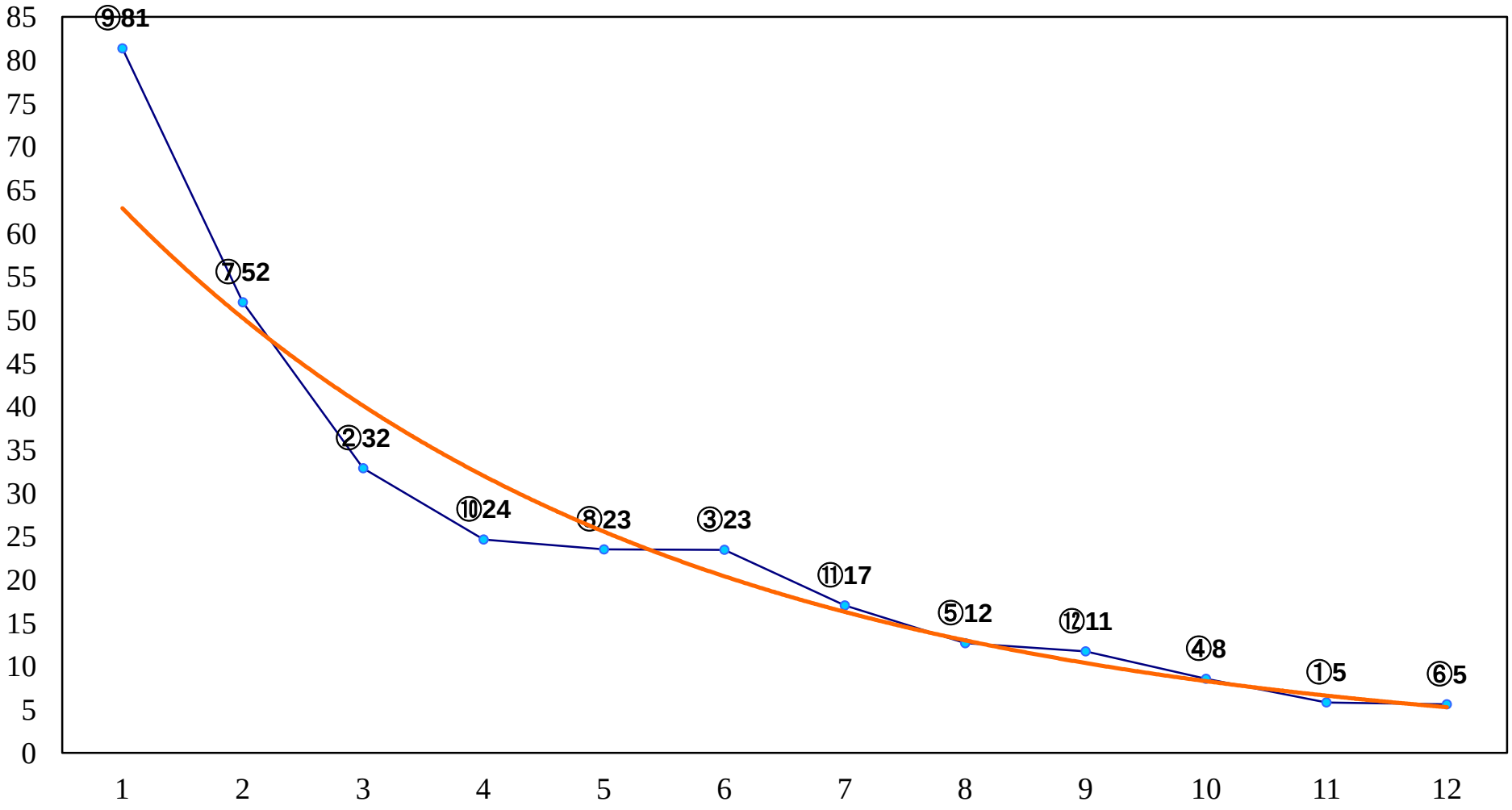

2017年12月01日（金）大井競馬　5R 16:55

大政奉還150周年記念賞C2九 十 十一　右1600m

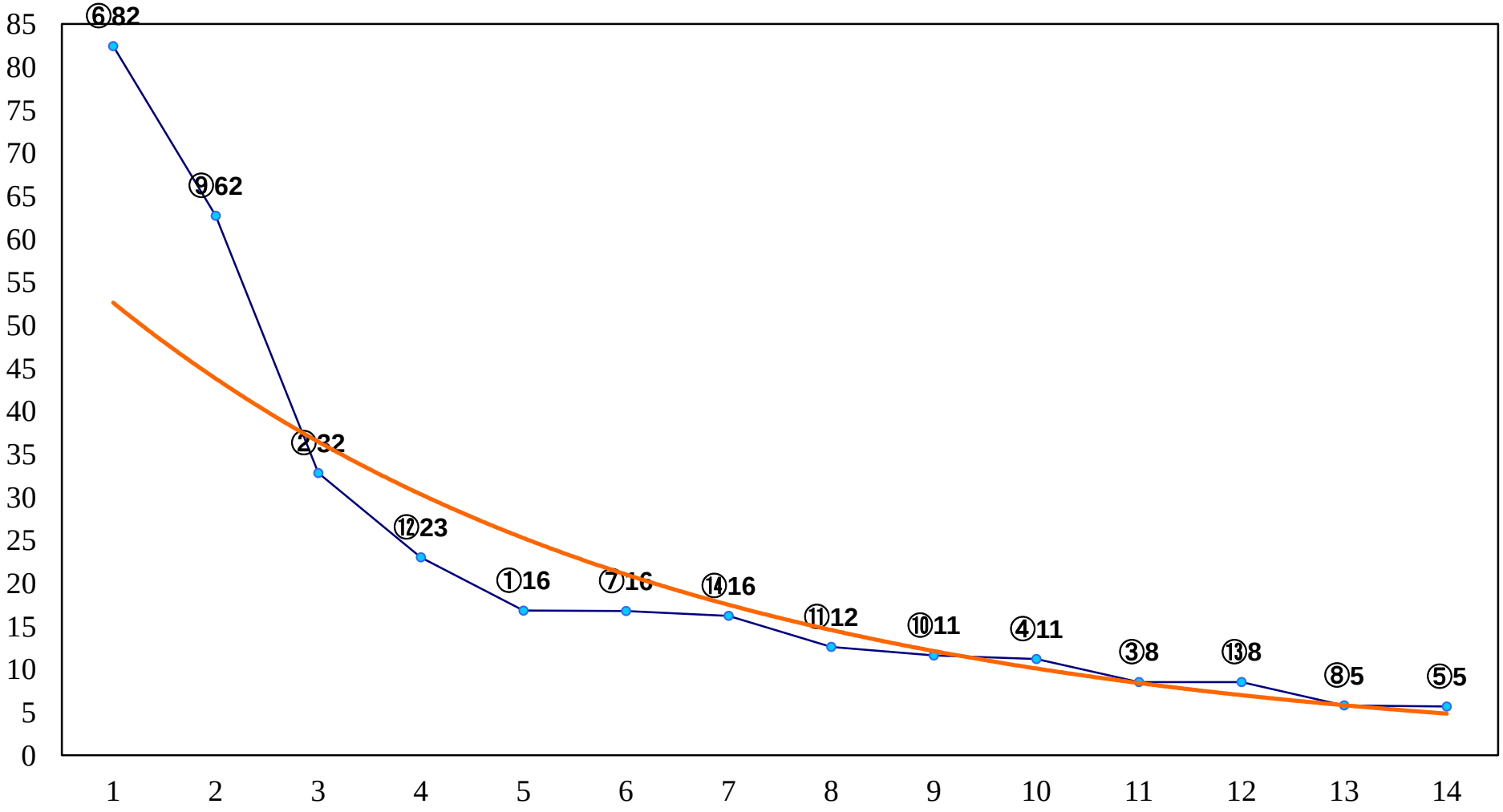

2017年12月01日（金）大井競馬　6R 17:25
しながわ水族館賞C2九 十 十一　右1400m

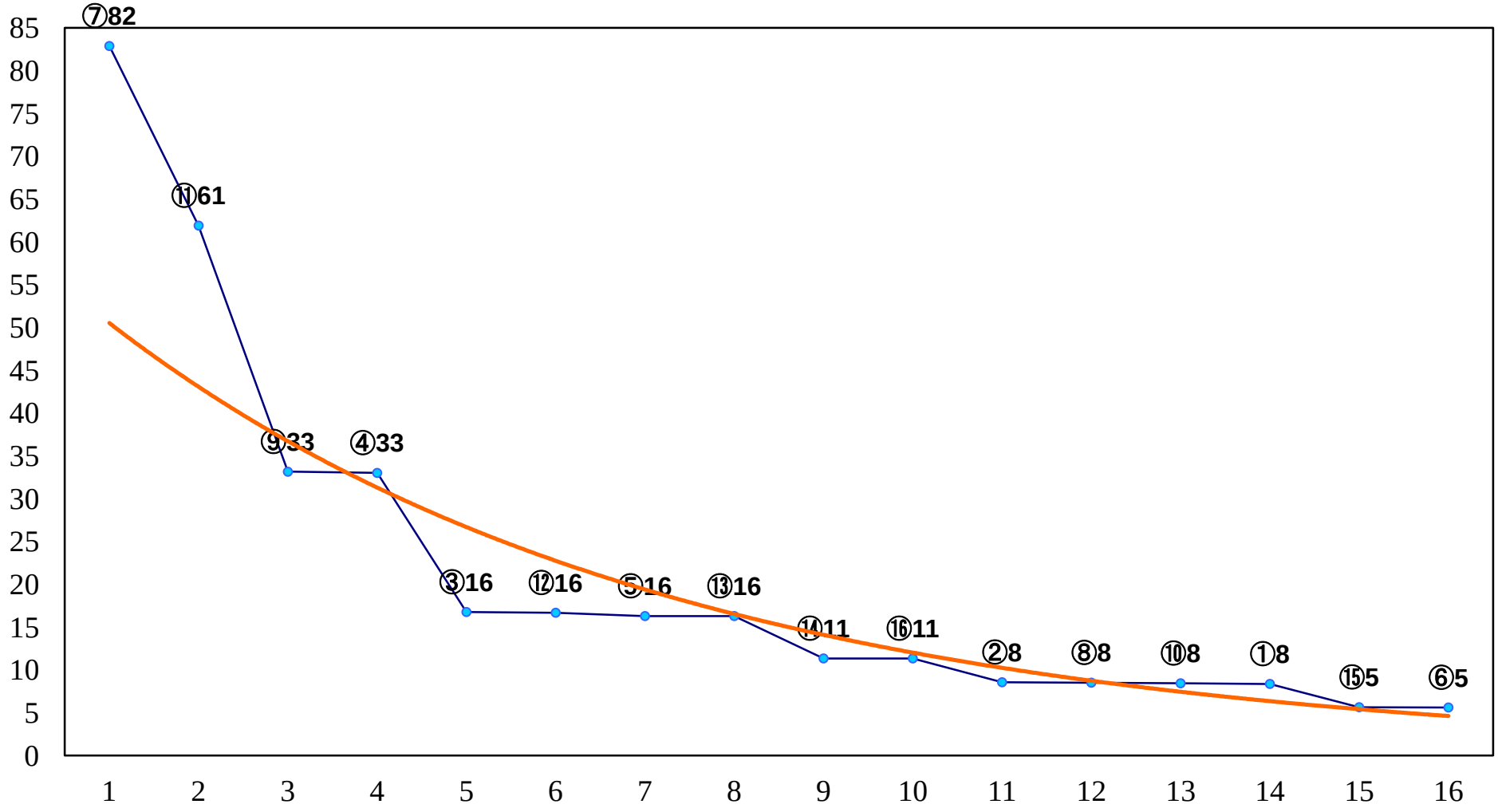

2017年12月01日（金）大井競馬　7R 17:55

Promise　～シナガワC2九 十 十一　右1200m

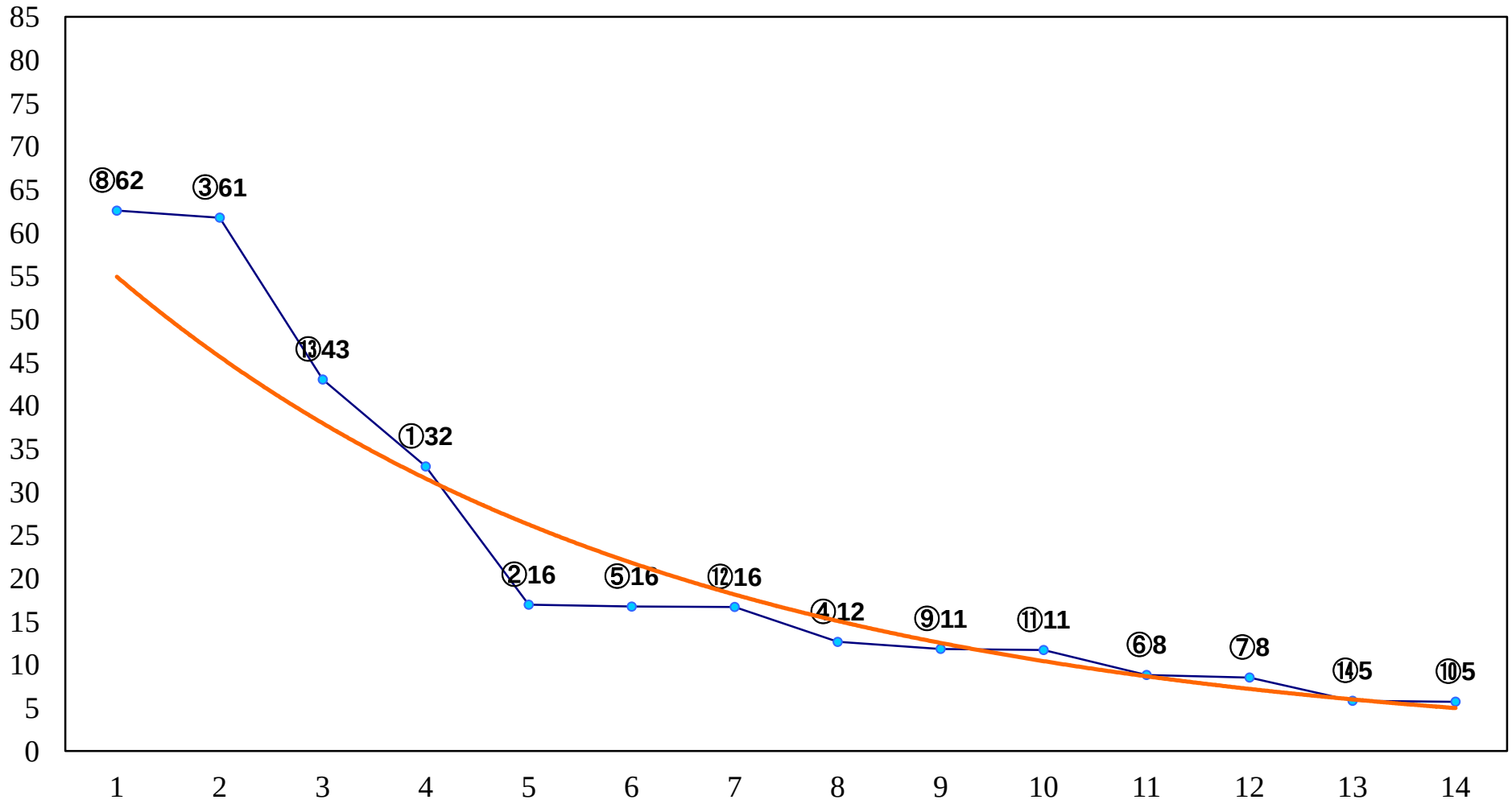

2017年12月01日（金）大井競馬　8R 18:25

荏原町商店街ジャンボのり巻き賞Ｃ１九 十　右1600m

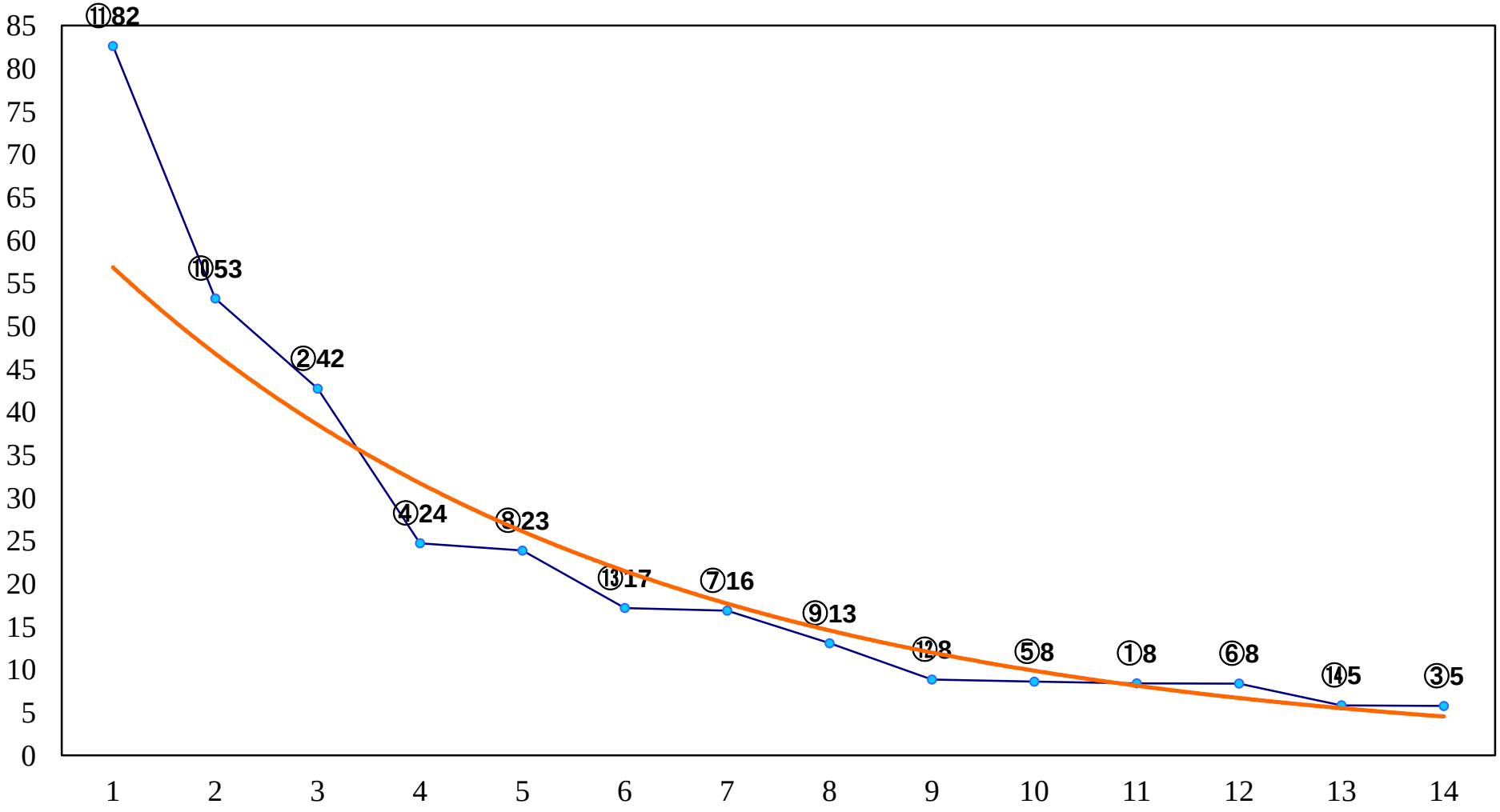

2017年12月01日（金）大井競馬　9R 19:00
しながわ観光協会20周年記念賞C1九 十　右1200m

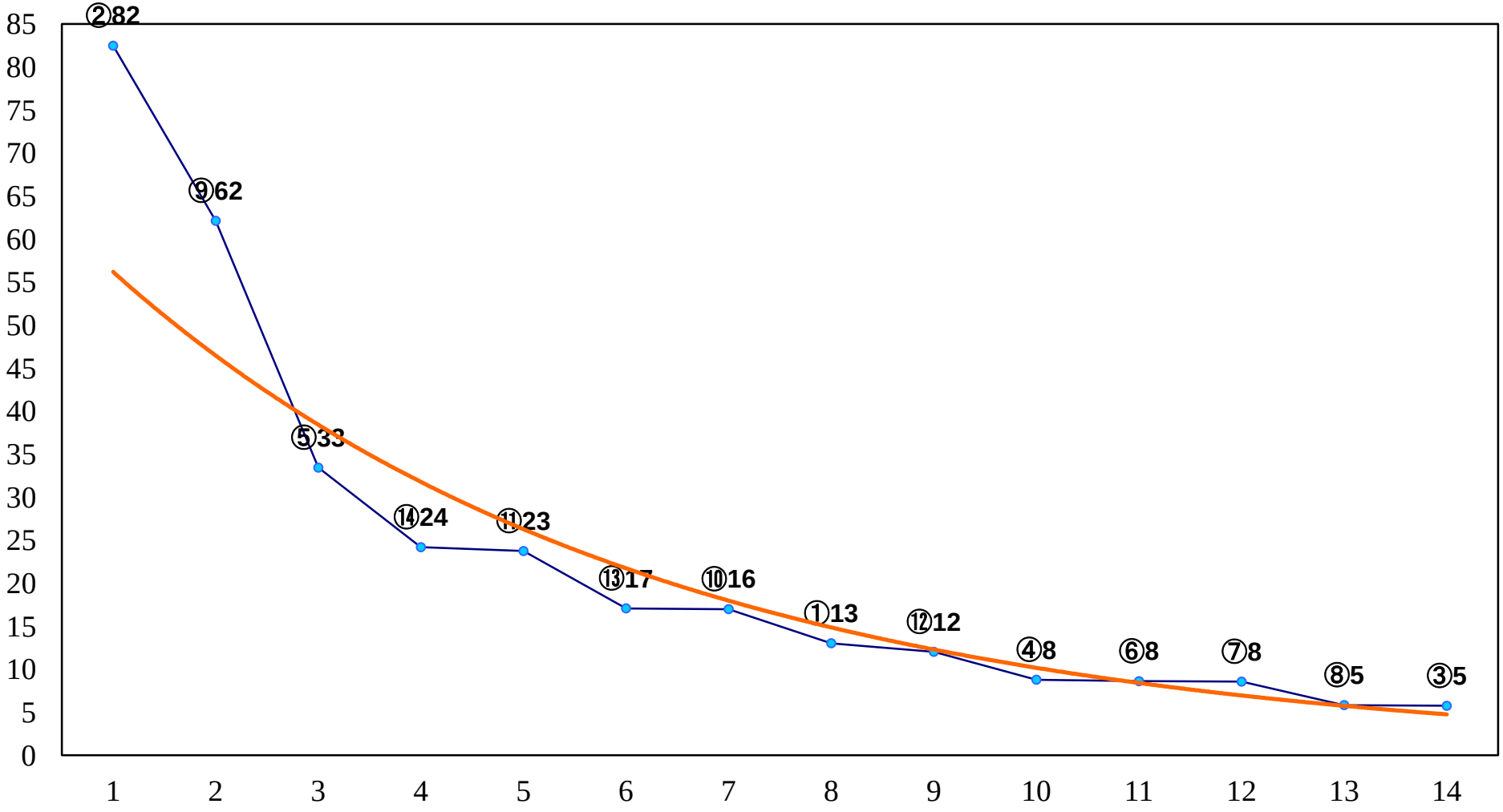

2017年12月01日（金）大井競馬　10R 19:35
品川音頭2017賞B3二選抜特別　右1600m

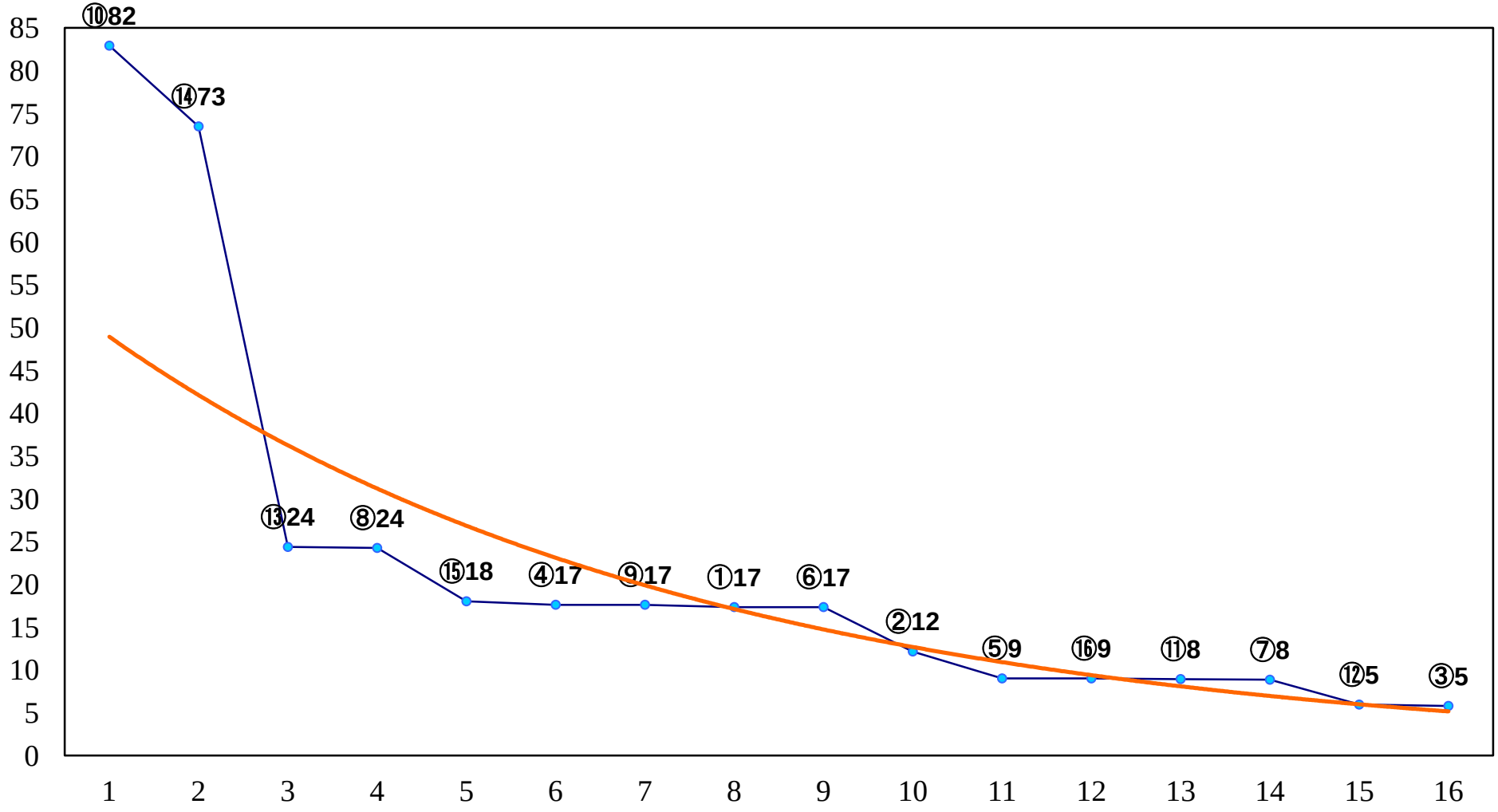

2017年12月01日（金）大井競馬　11R 20:10
スマイルシティ・品川特別A2B1一選抜　右1400m

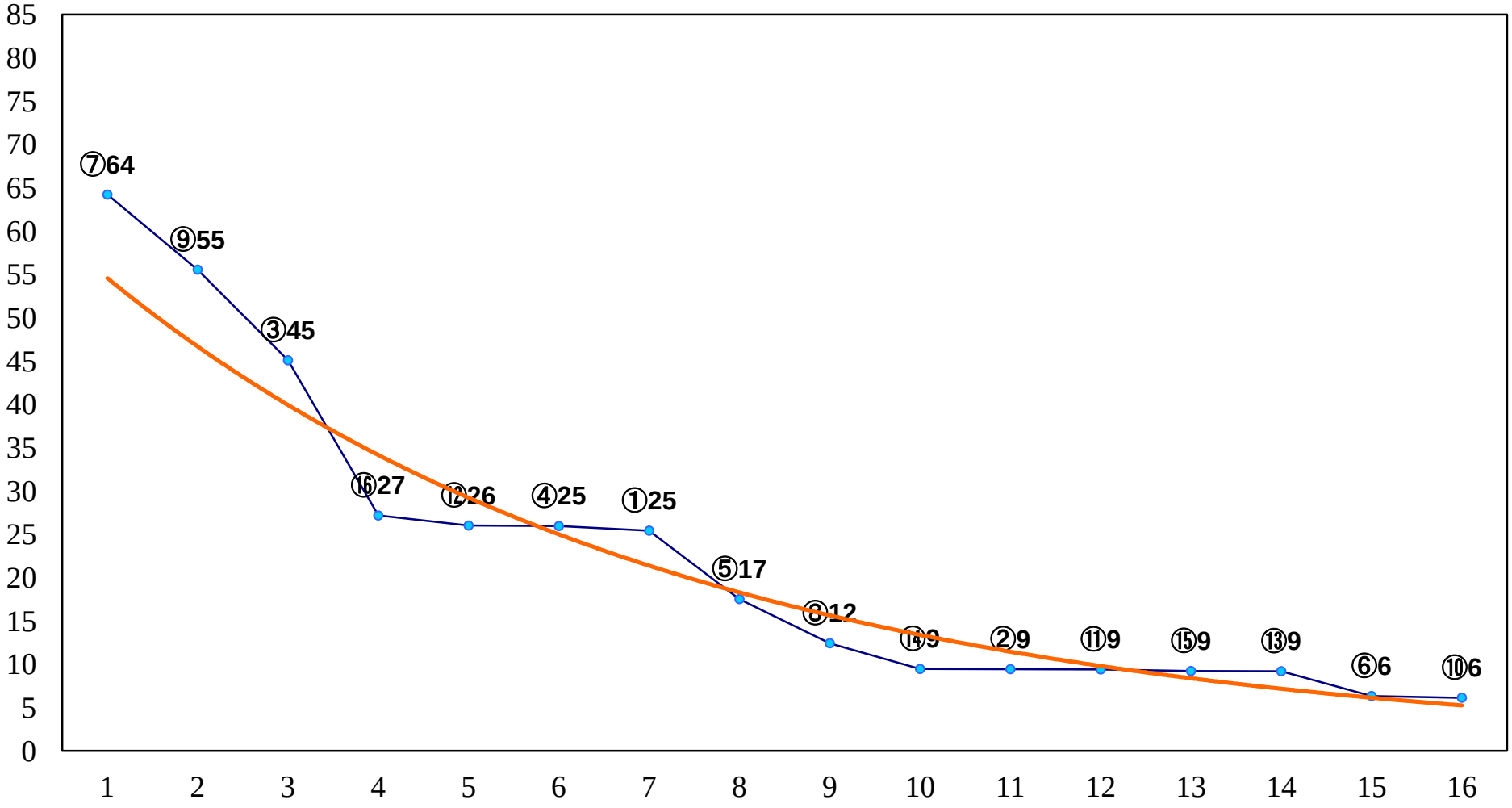

2017年12月01日（金）大井競馬　12R 20:50
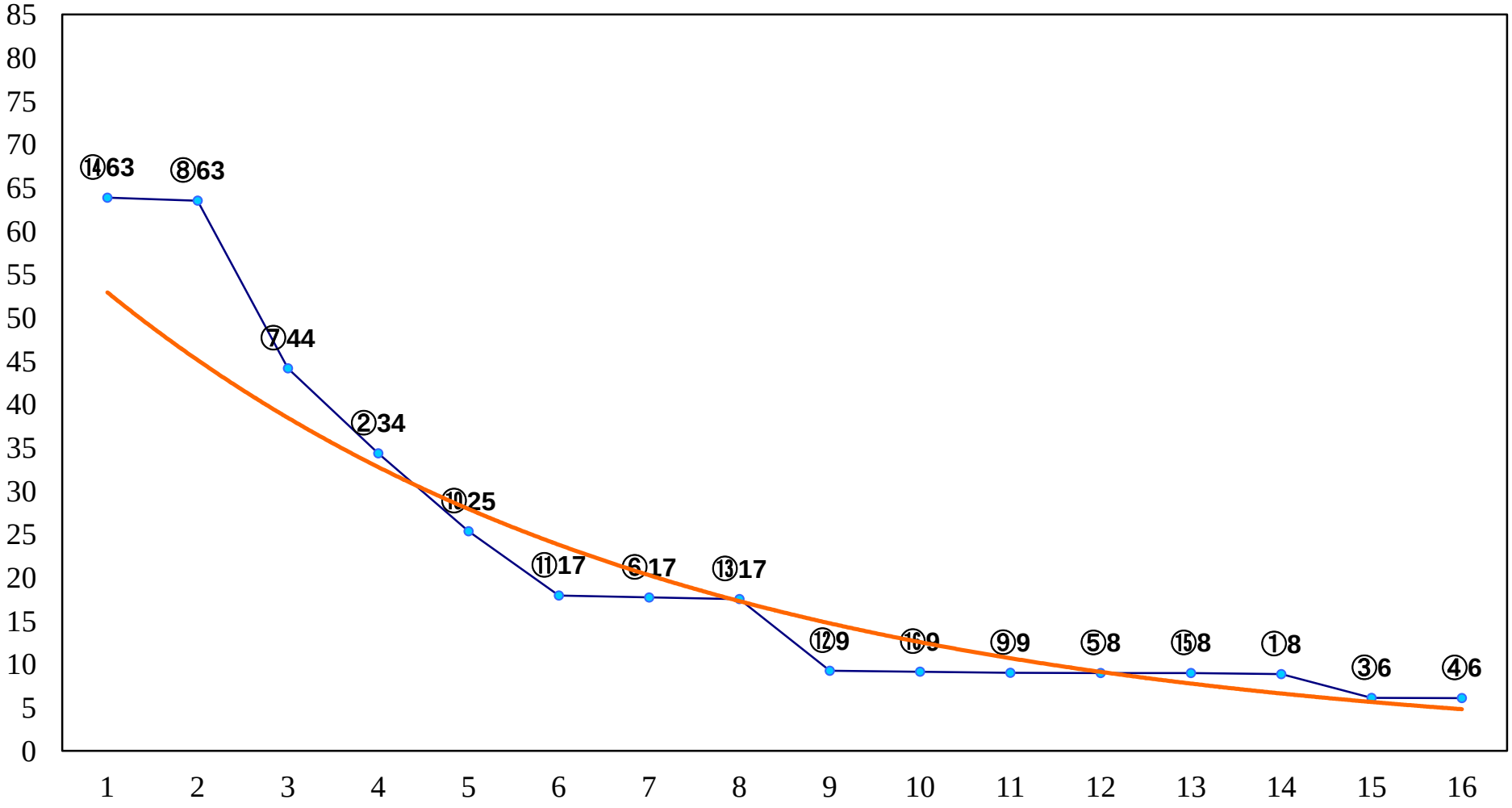
By　yourside　ShinaB2二　右1600m