2018年07月02日（月）川崎競馬　1R 15:30
やまびこ賞３歳２０２万未満選定馬　左900mm

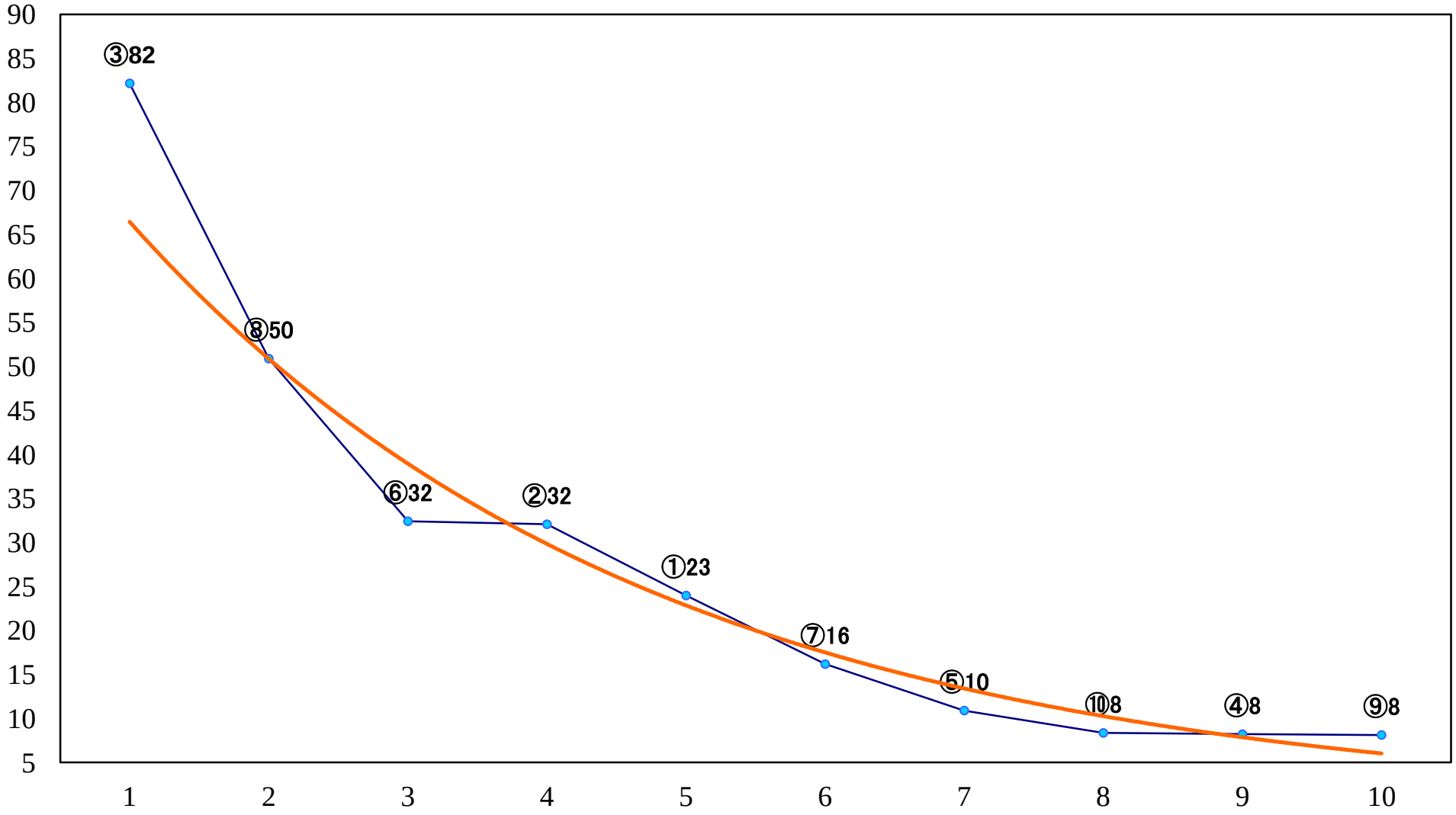

2018年07月02日（月）川崎競馬　2R 16:00
３歳４ロ　左1500mm

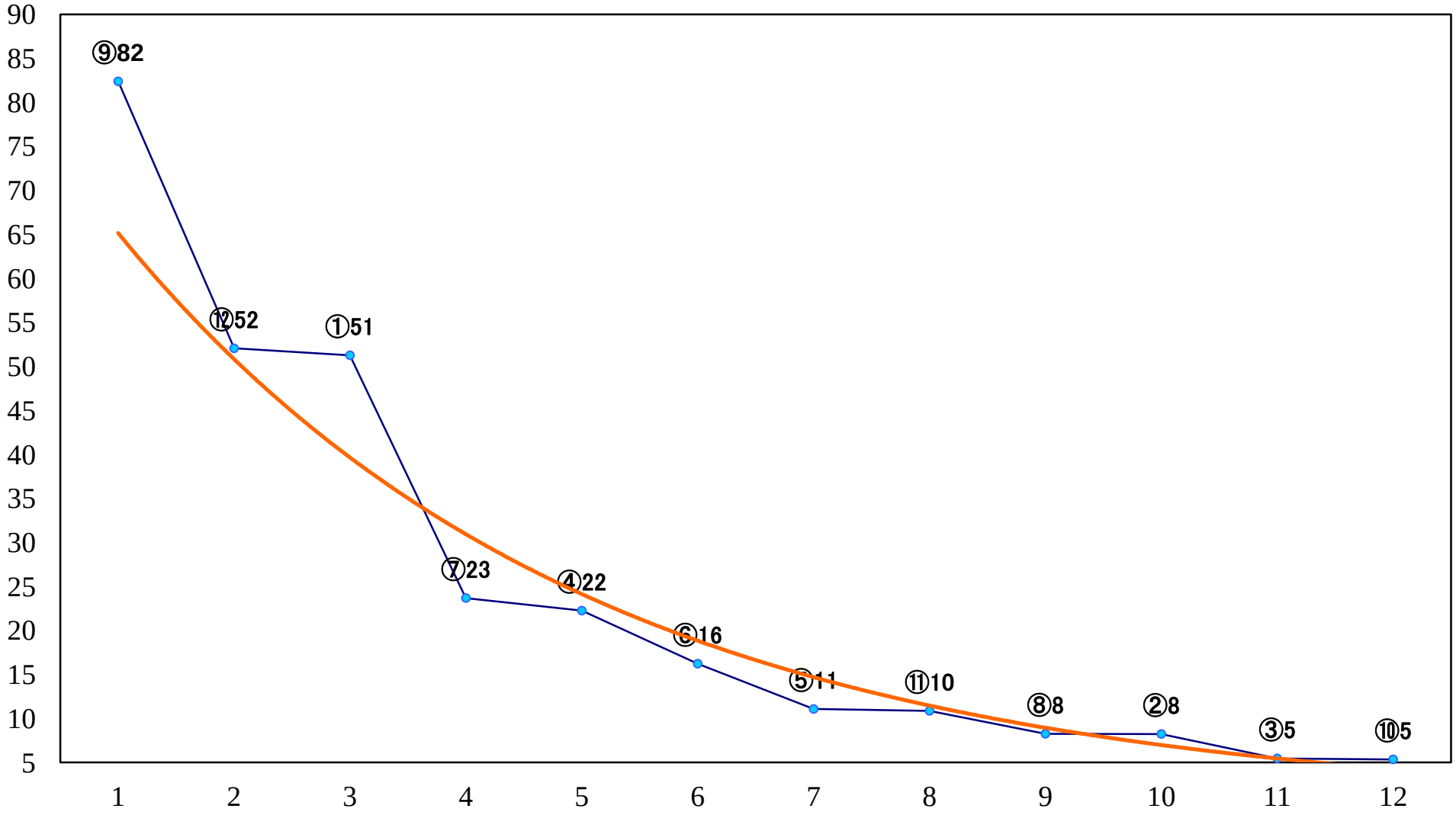

2018年07月02日（月）川崎競馬　3R 16:30
３歳３イ　左1500mm

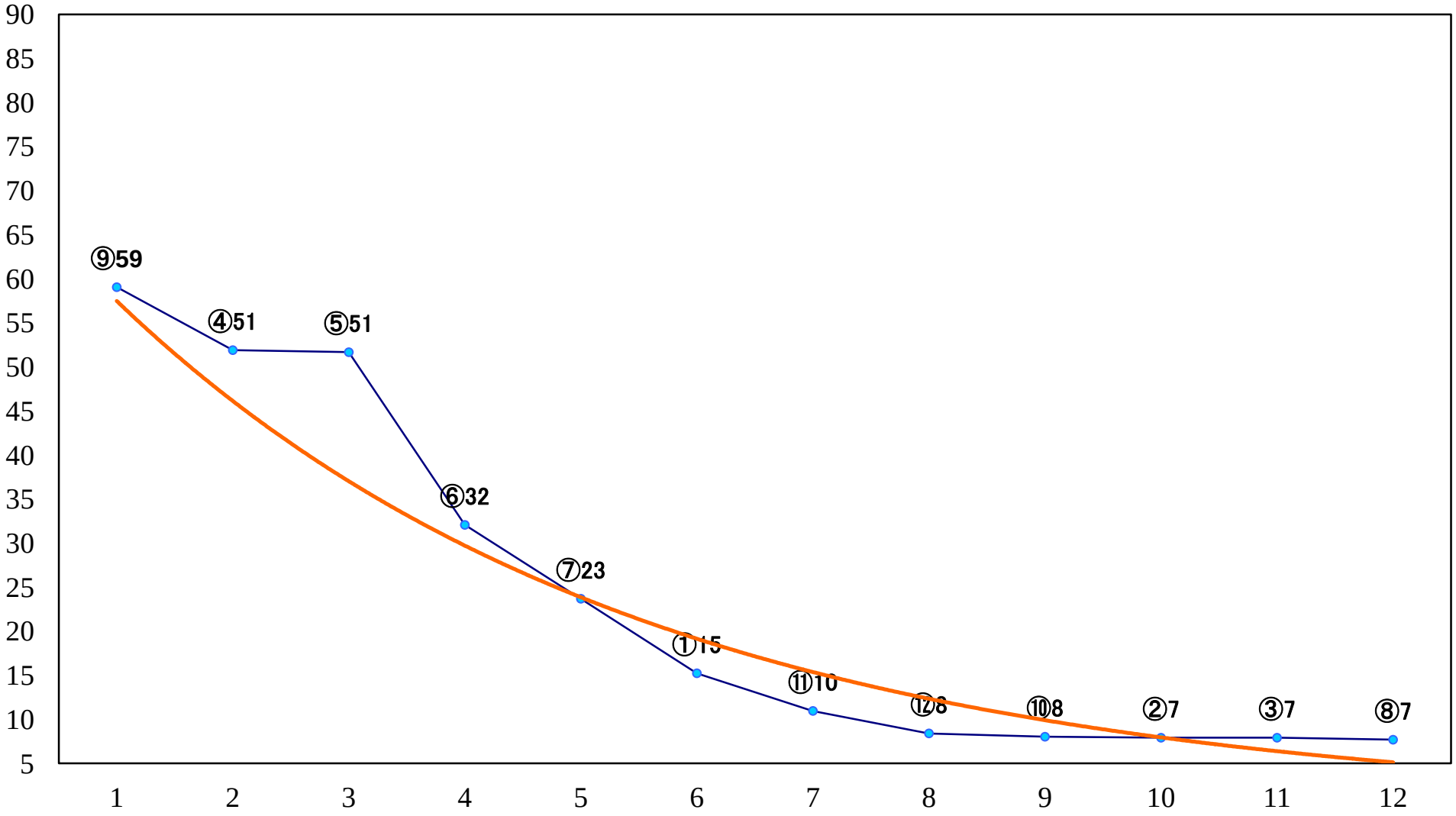

2018年07月02日（月）川崎競馬　4R 17:00
加恵さん大切にします。7月2C3十 十一　左1400mm

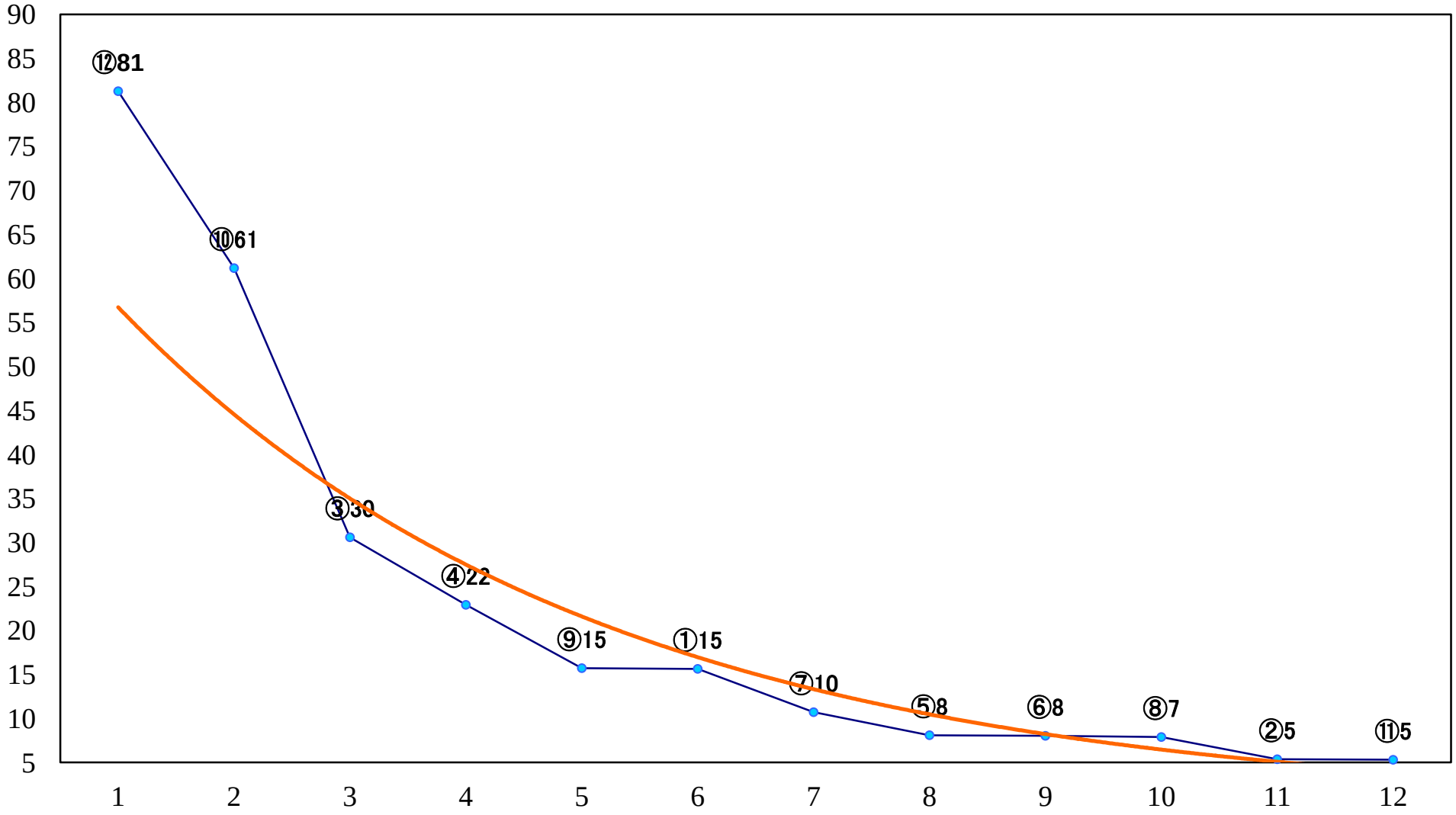

2018年07月02日（月）川崎競馬　5R 17:30
諒と綾乃二人の門出の結婚記念C3十 十一　左1400mm

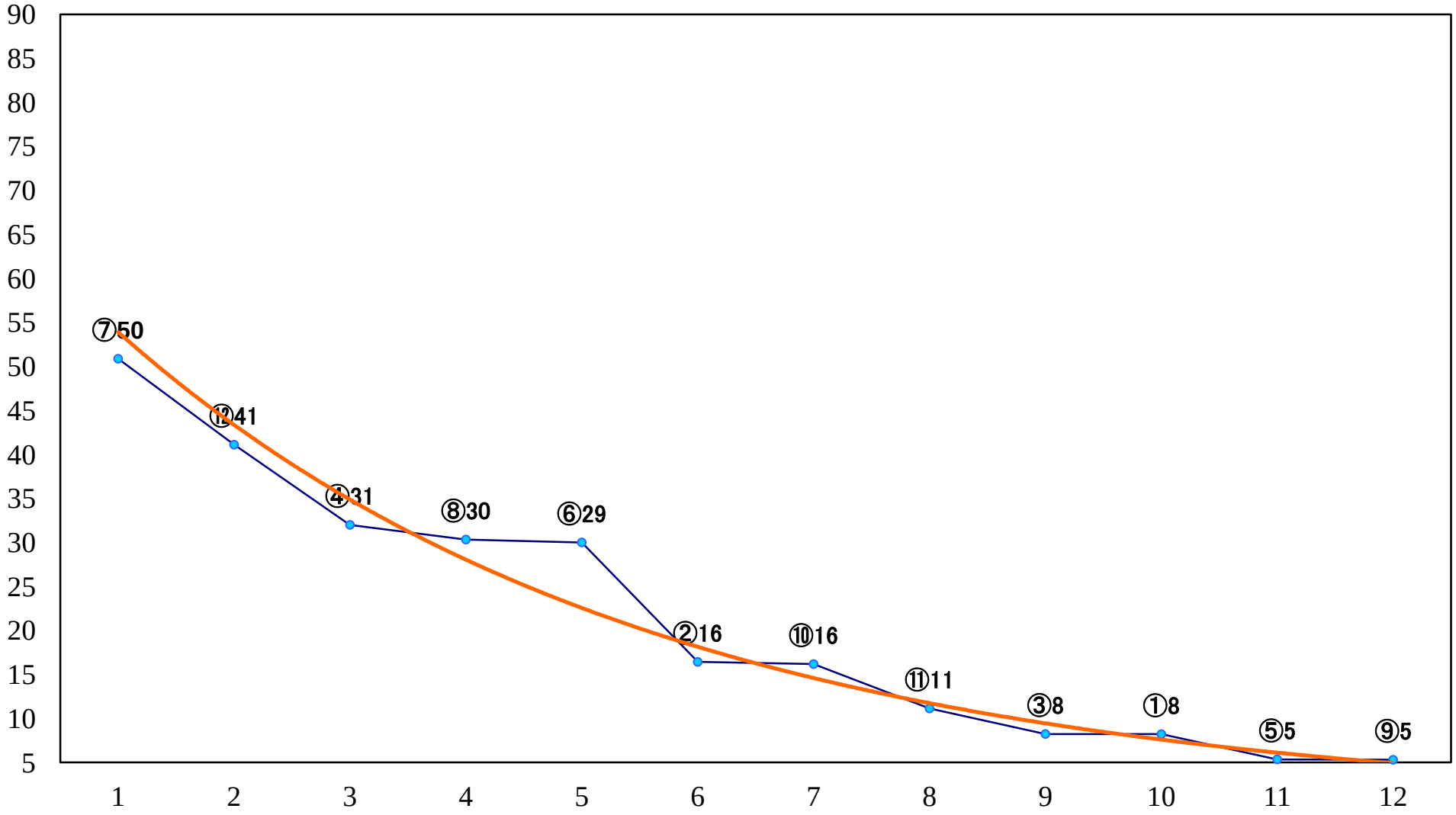

2018年07月02日（月）川崎競馬　6R 18:00
カササギ賞C3選定馬　左900mm

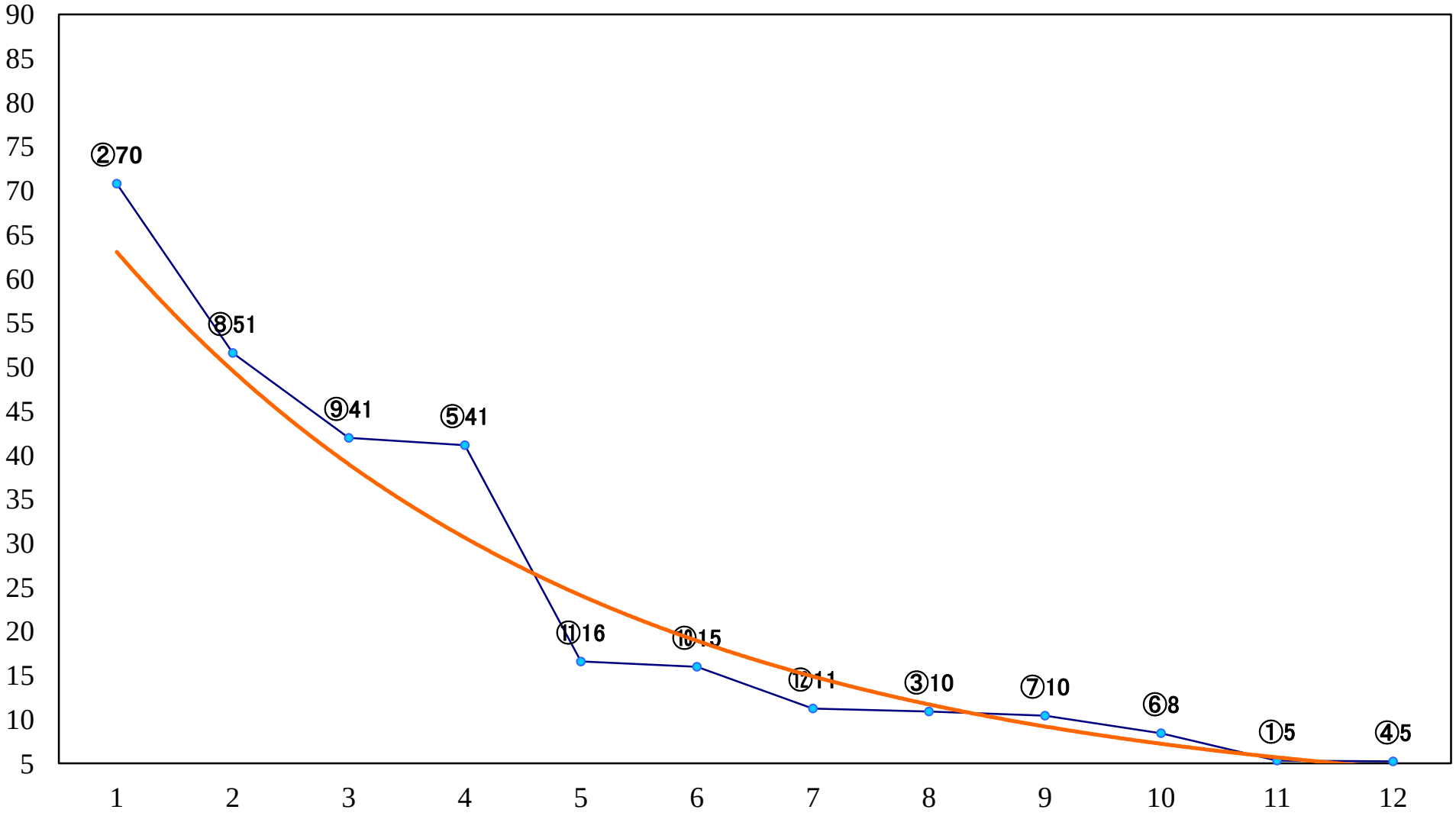

2018年07月02日（月）川崎競馬　7R 18:30
逗子葉山青年会議所OB同友会ゴC1八 九　左1500mm

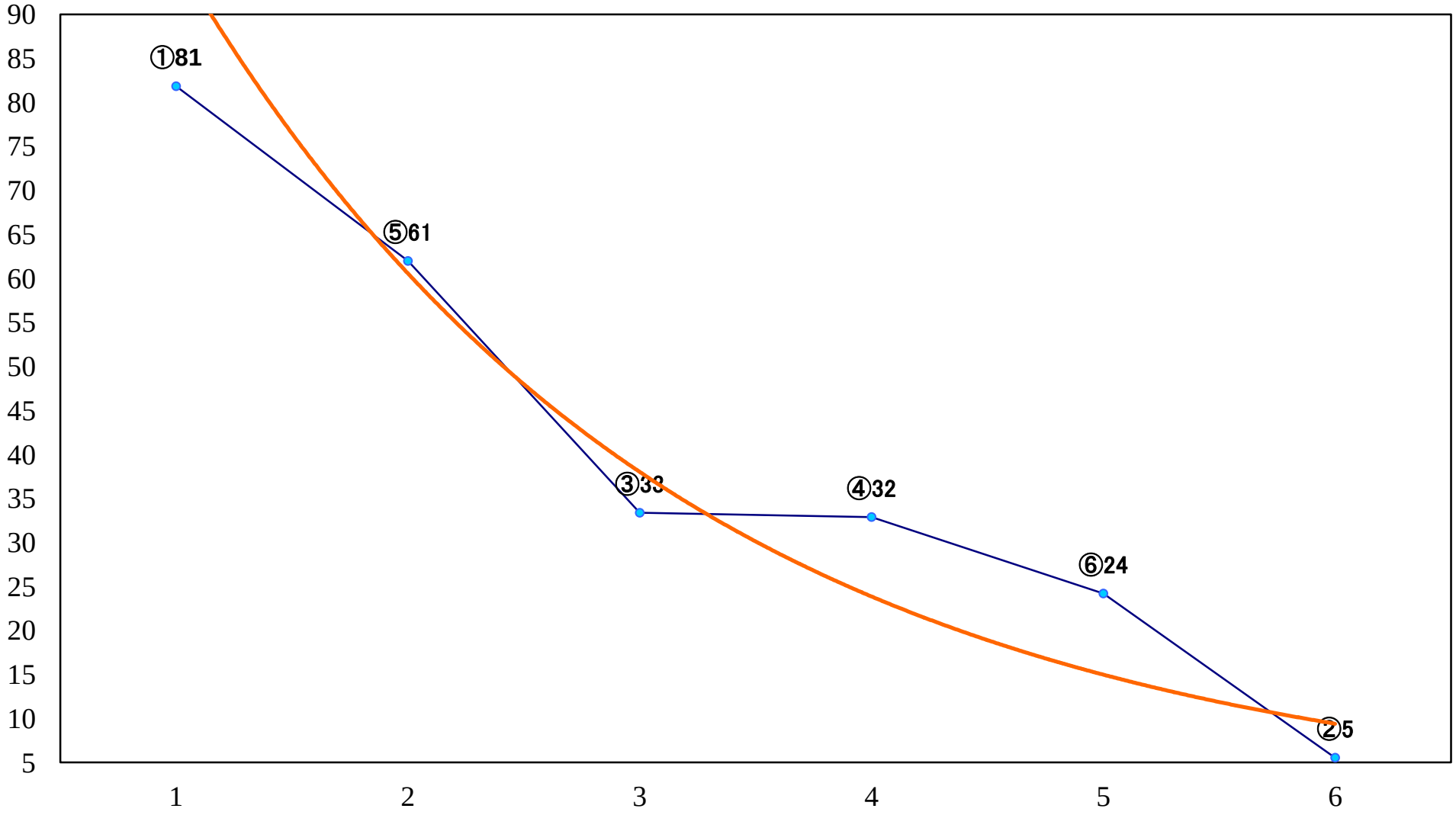

2018年07月02日（月）川崎競馬　8R 19:05
C1八 九　左1400mm

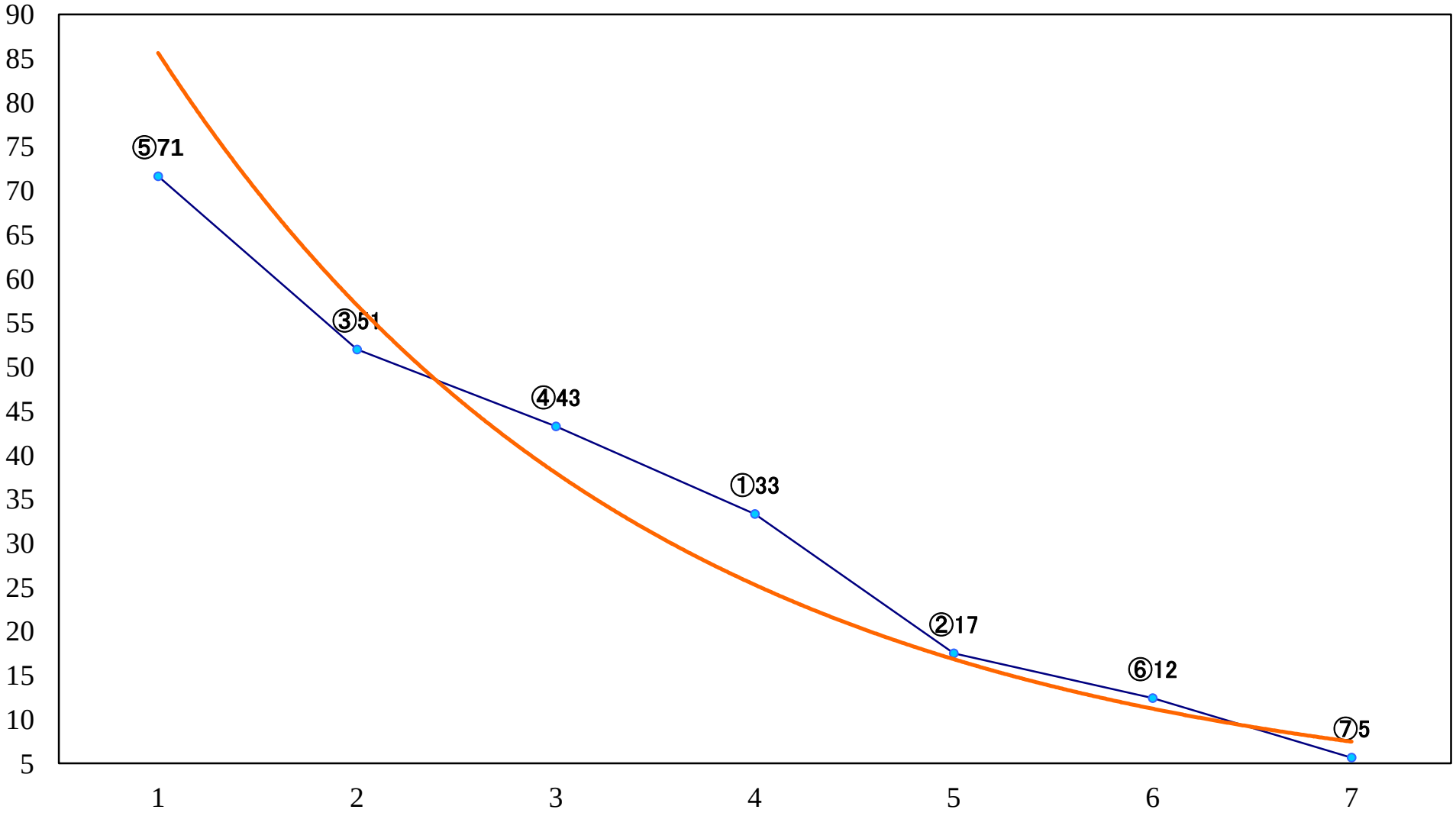

2018年07月02日（月）川崎競馬　9R 19:40
湘南ひらつか七夕記念C1三　左1500mm

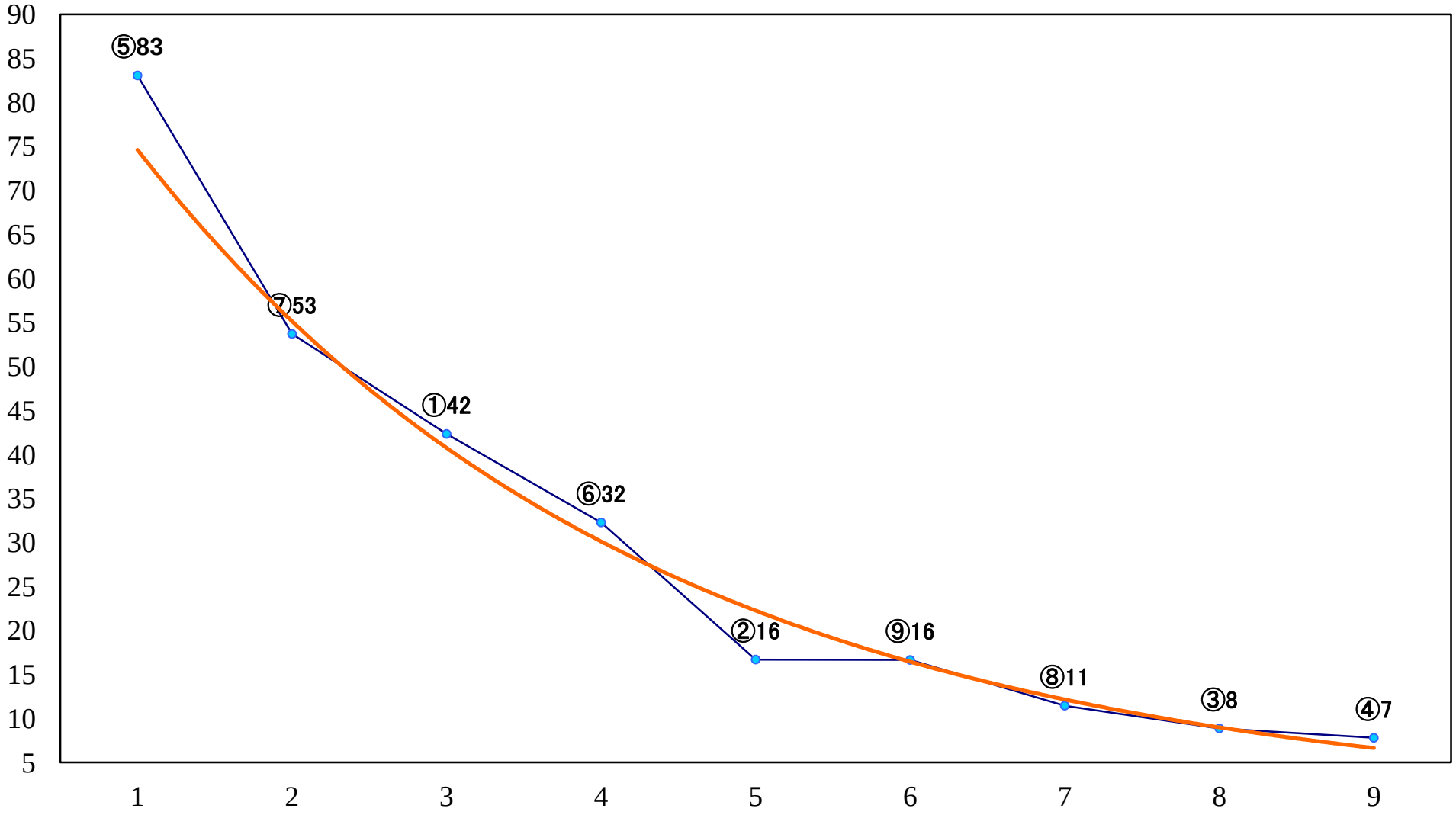

2018年07月02日（月）川崎競馬　10R 20:15
湘南ひらつかミルキーウェイレース記B3二　左1600mm

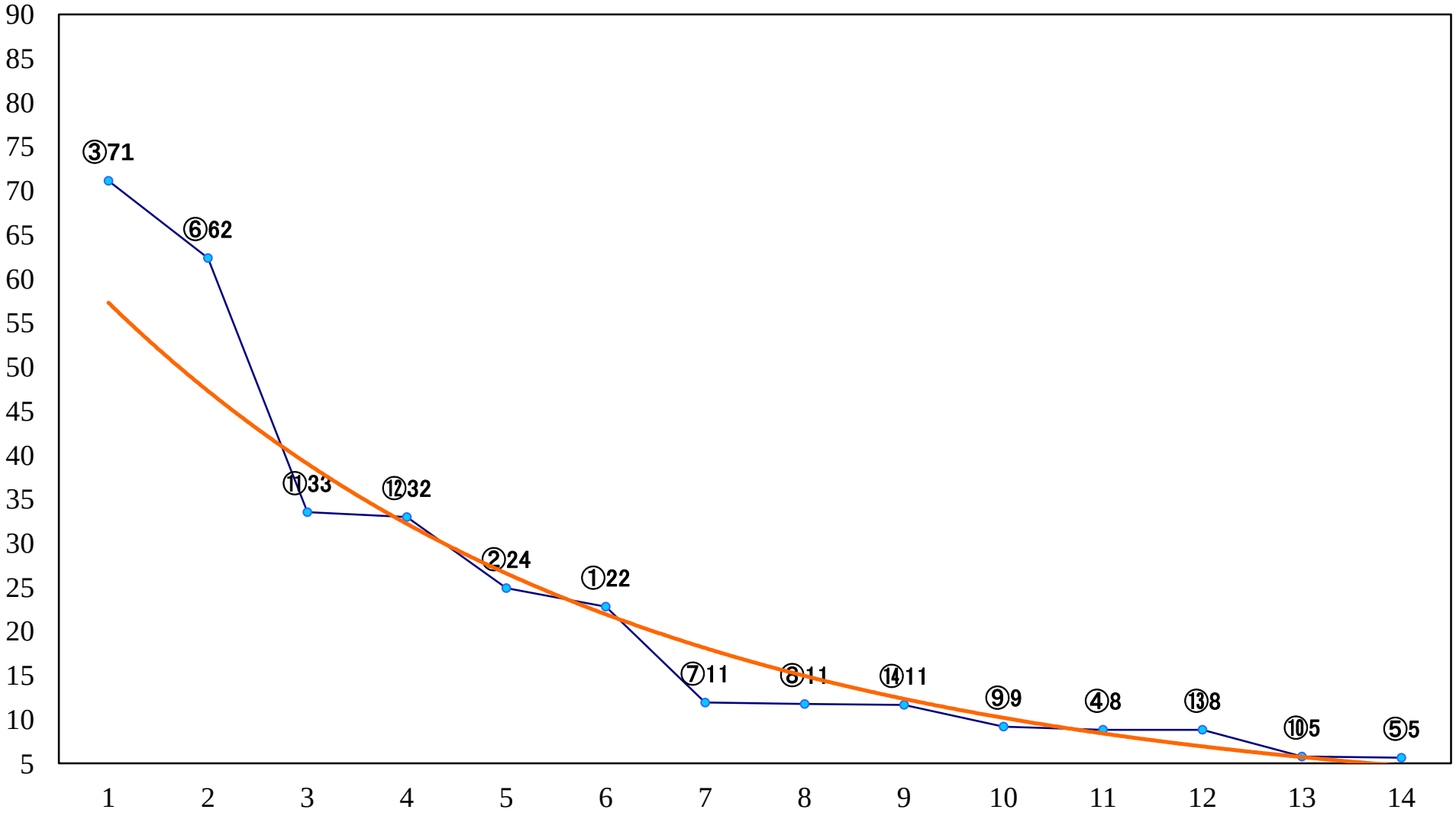
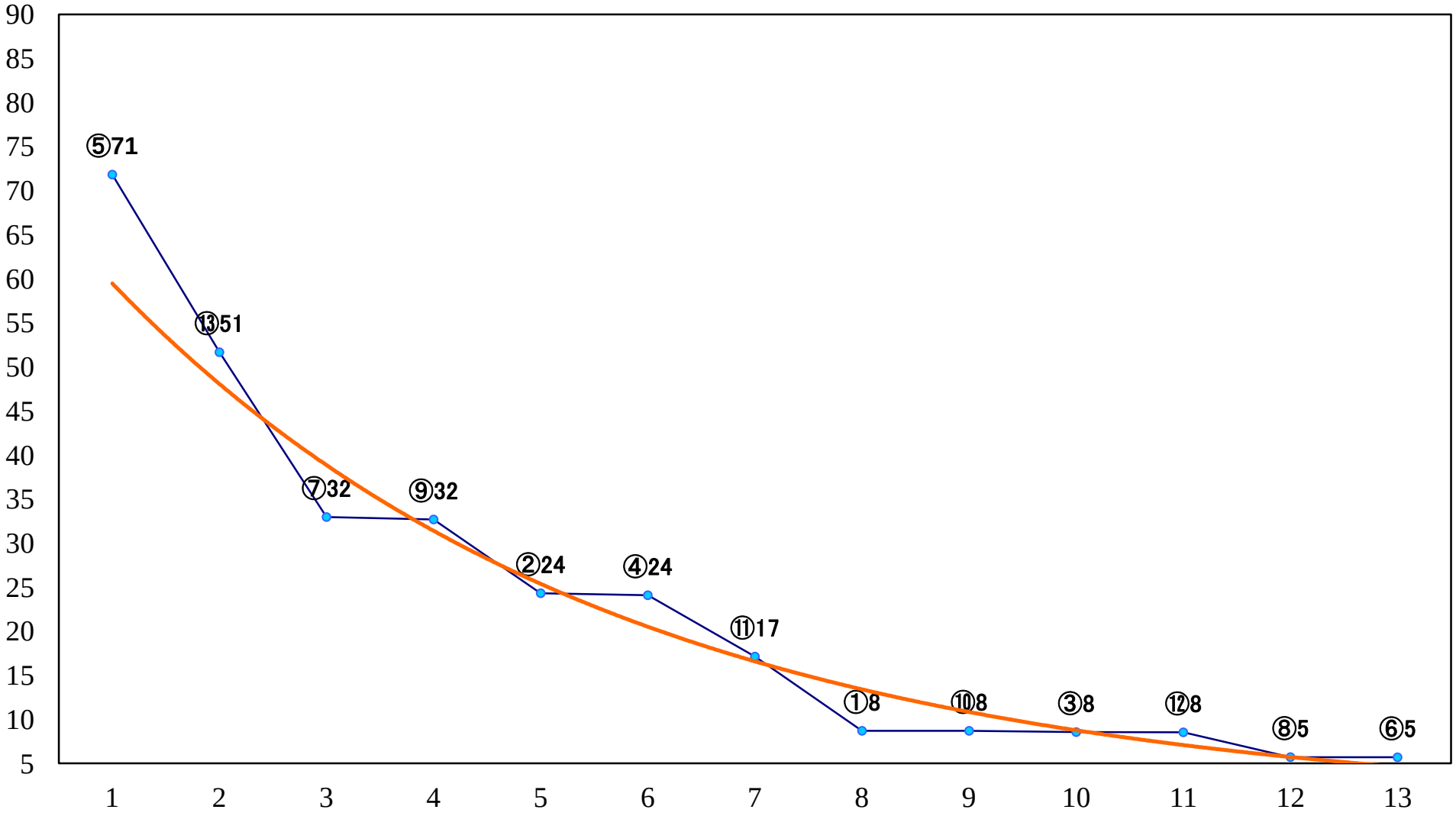
2018年07月02日（月）川崎競馬　11R 20:50
湘南ひらつか織り姫記念C2ー　左1600mm