2020年05月11日（月）川崎競馬　1R 15:00
クロニクル特別３歳未格付選定馬　左1400mm

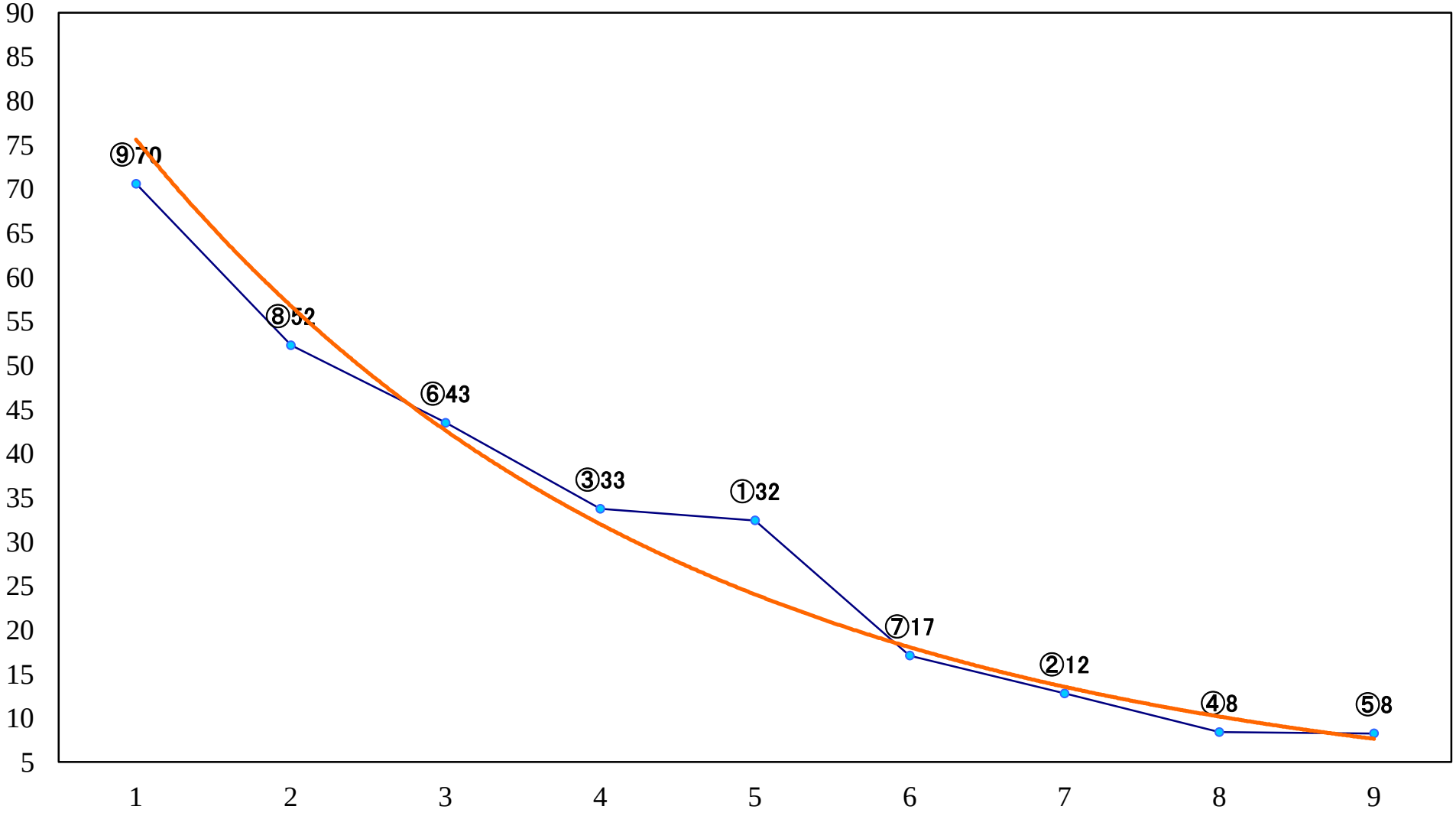

2020年05月11日（月）川崎競馬　2R 15:30
イヌワシ賞C3選定馬　左900mm

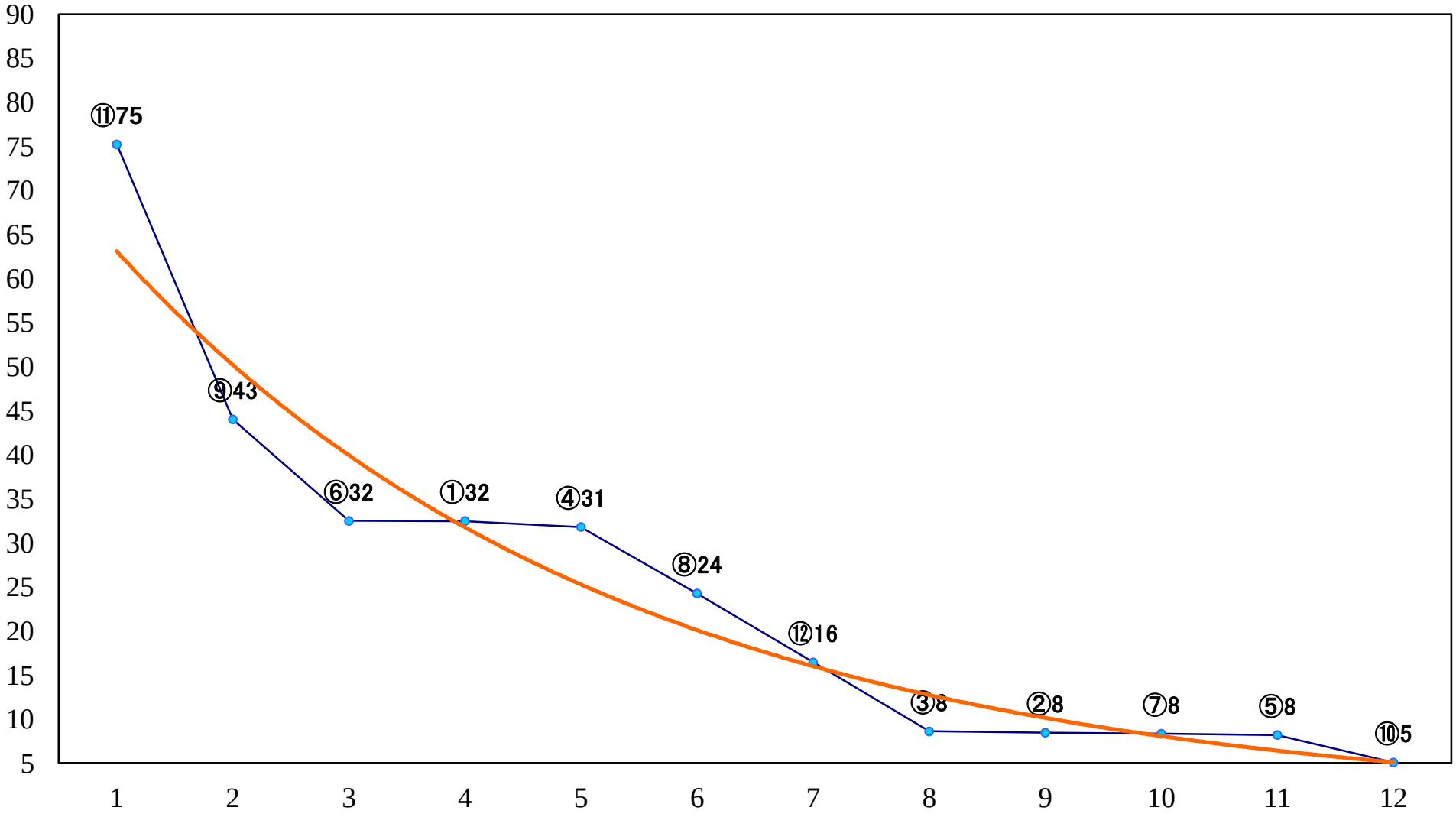

2020年05月11日（月）川崎競馬　3R 16:00
C3十 十一　左1400mm

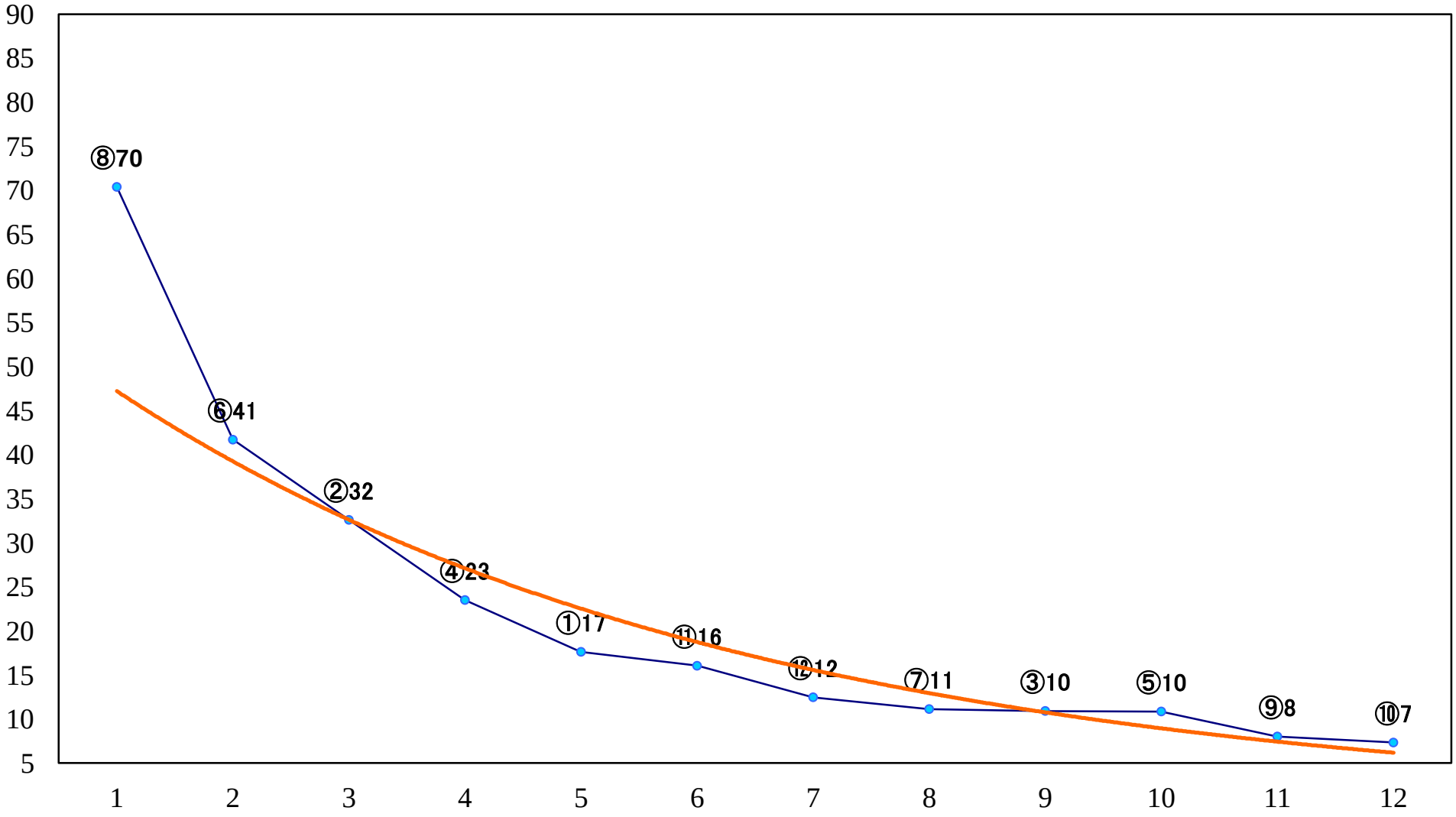

2020年05月11日（月）川崎競馬　4R 16:30
C3十 十一　左1500mm

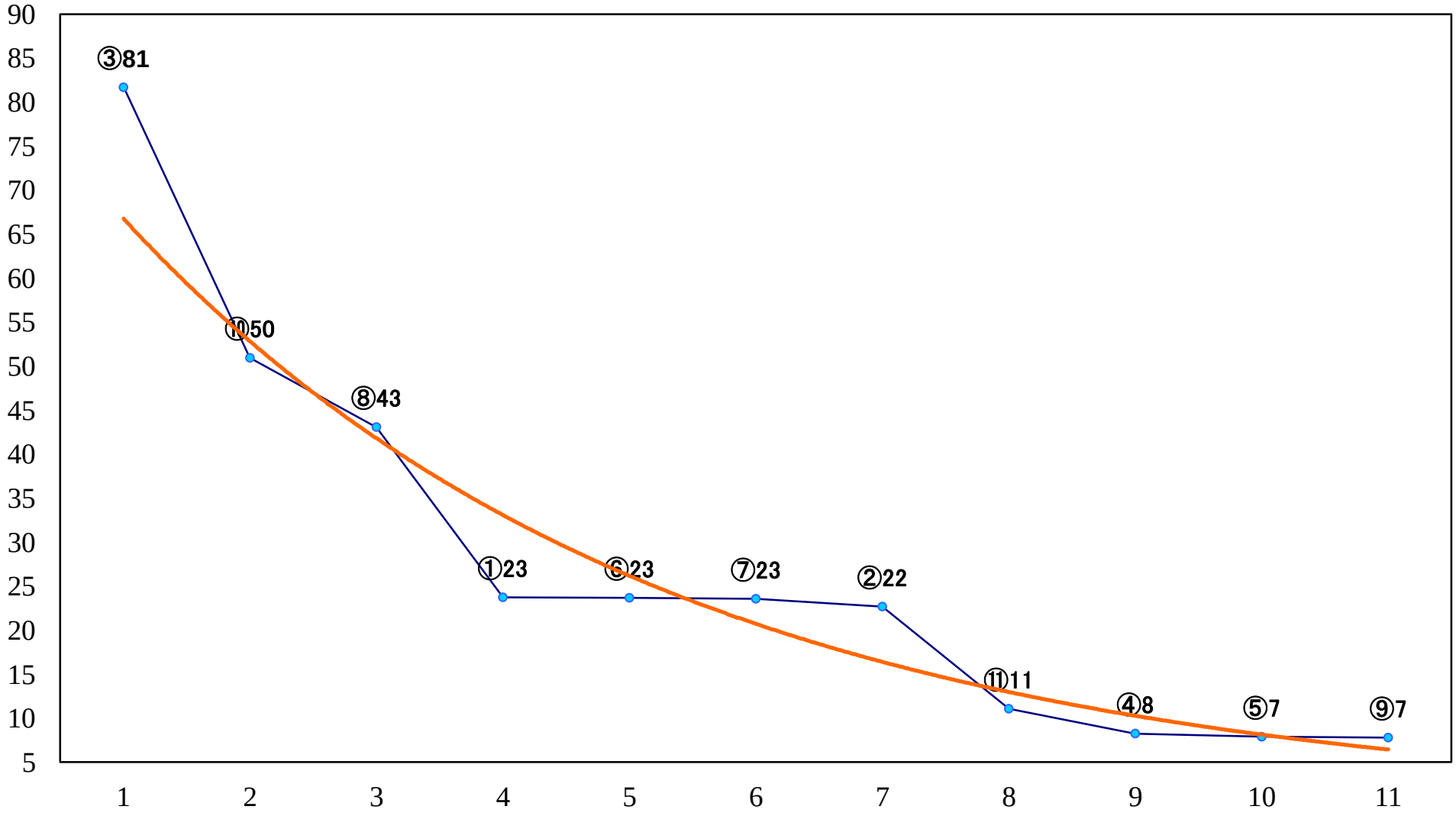

2020年05月11日（月）川崎競馬　5R 17:00
芝桜特別３歳３　左1500mm

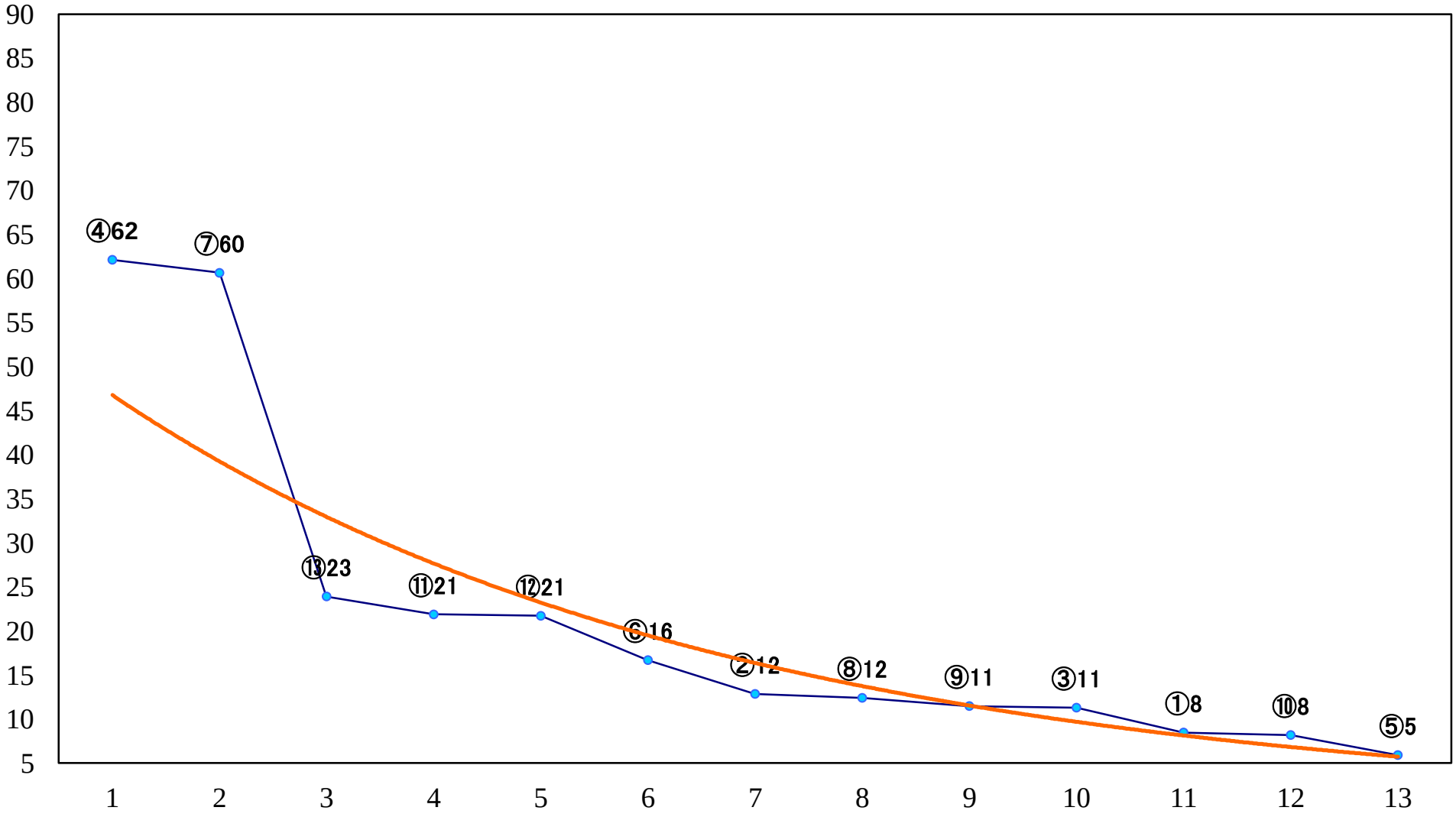

2020年05月11日（月）川崎競馬　6R 17:30
いつもありがとう浅水久夫生誕60周年C2　左900mm

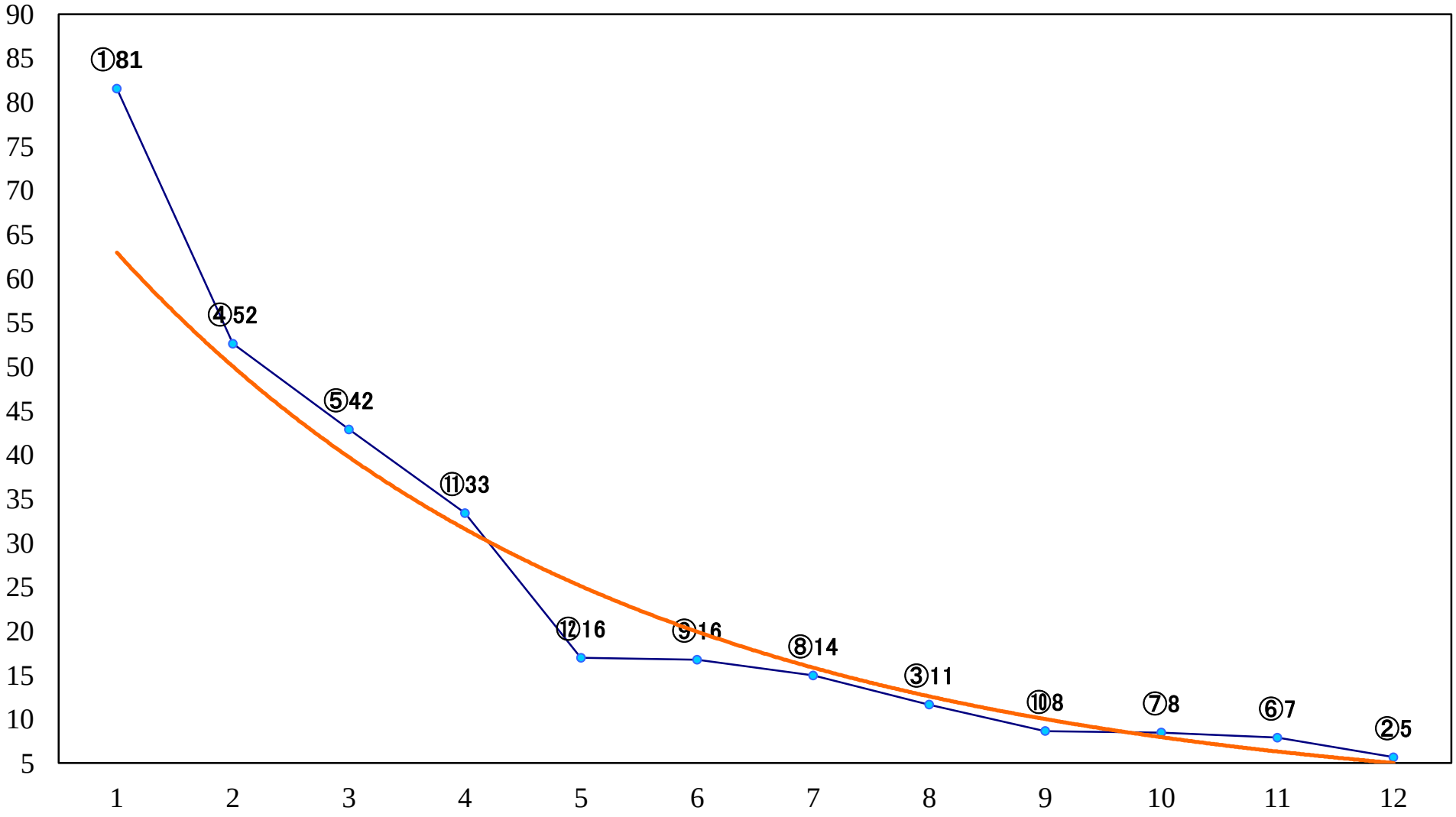

2020年05月11日（月）川崎競馬　7R 18:00
ワルキューレ賞C2選定馬　左2000mm

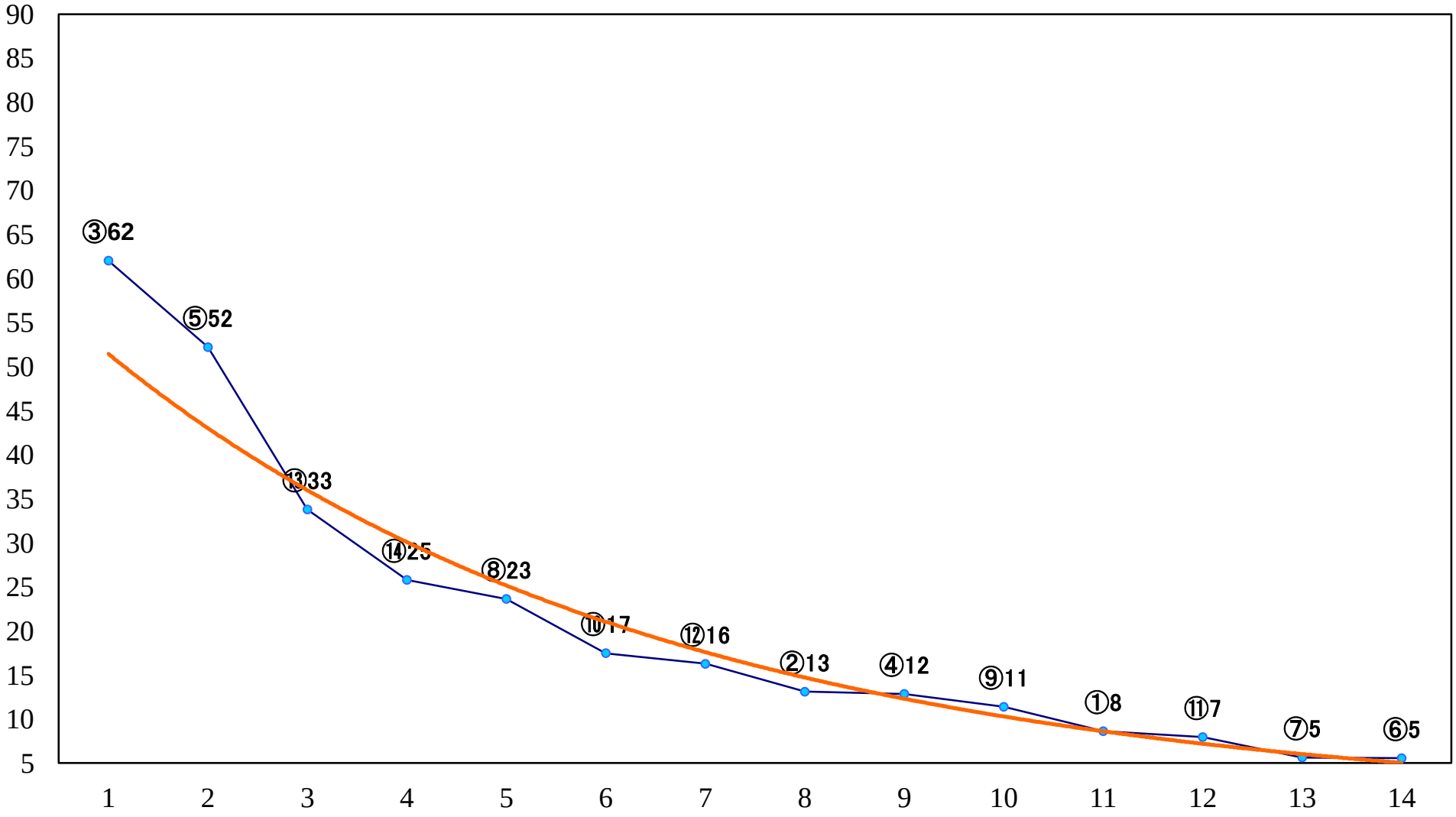

2020年05月11日（月）川崎競馬　8R 18:30
吉野七奈子誕生記念C1六 七　左1400mm

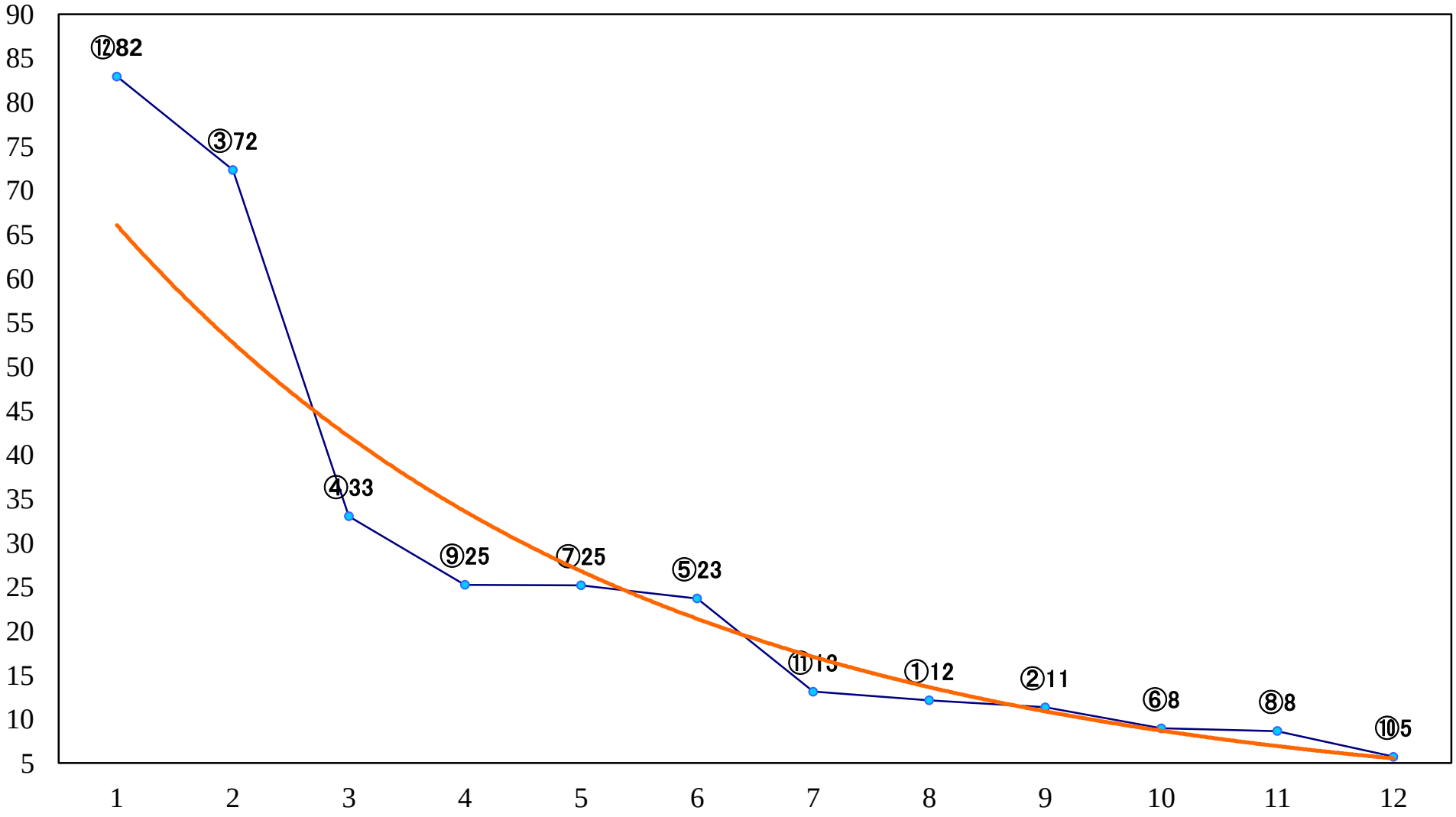

2020年05月11日（月）川崎競馬　9R 19:05
颯爽賞C1選定馬　左900mm

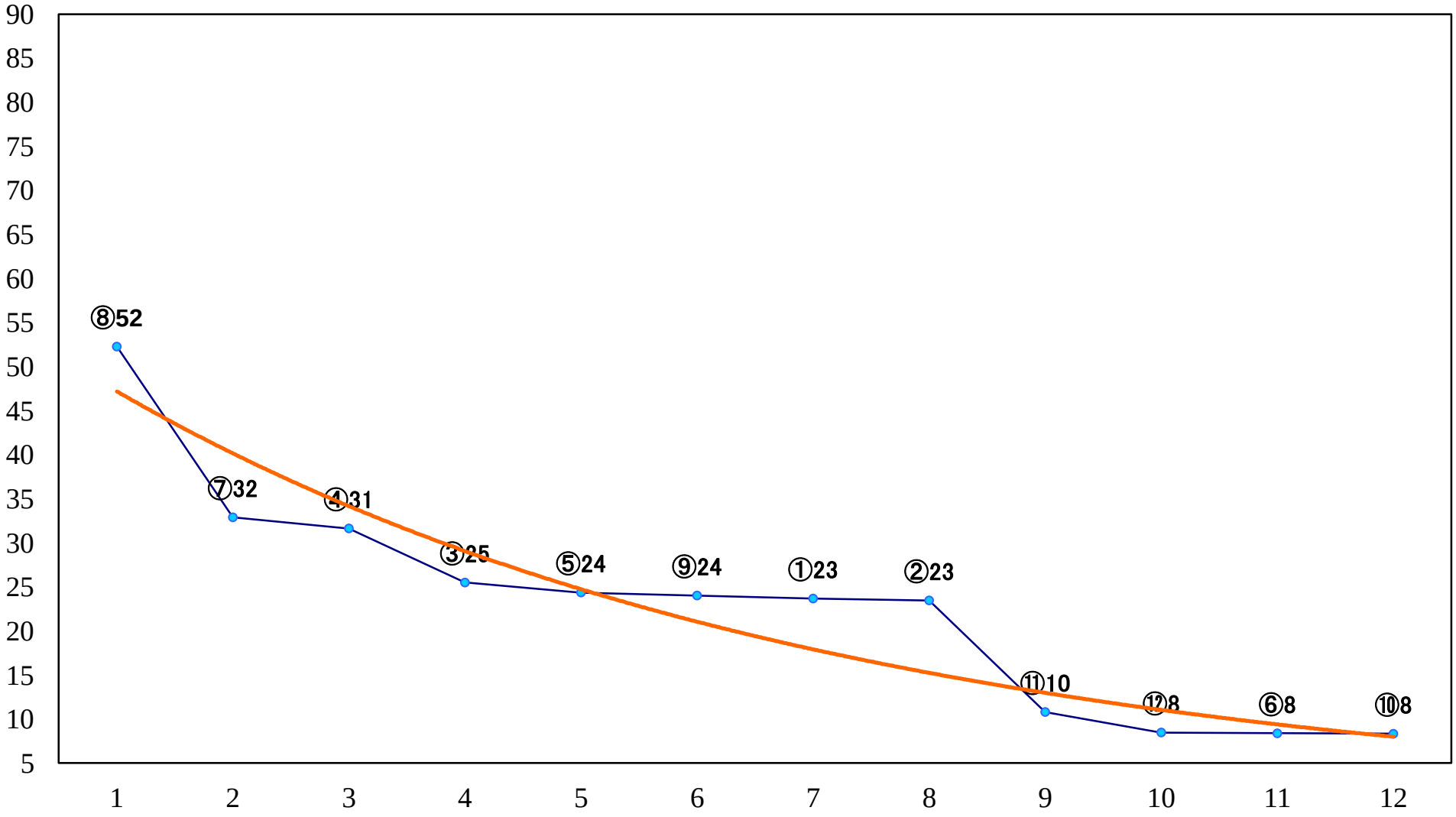

2020年05月11日（月）川崎競馬　10R 19:40
開成町あしがり郷瀬戸屋敷記念B2B3選定　左1400mm

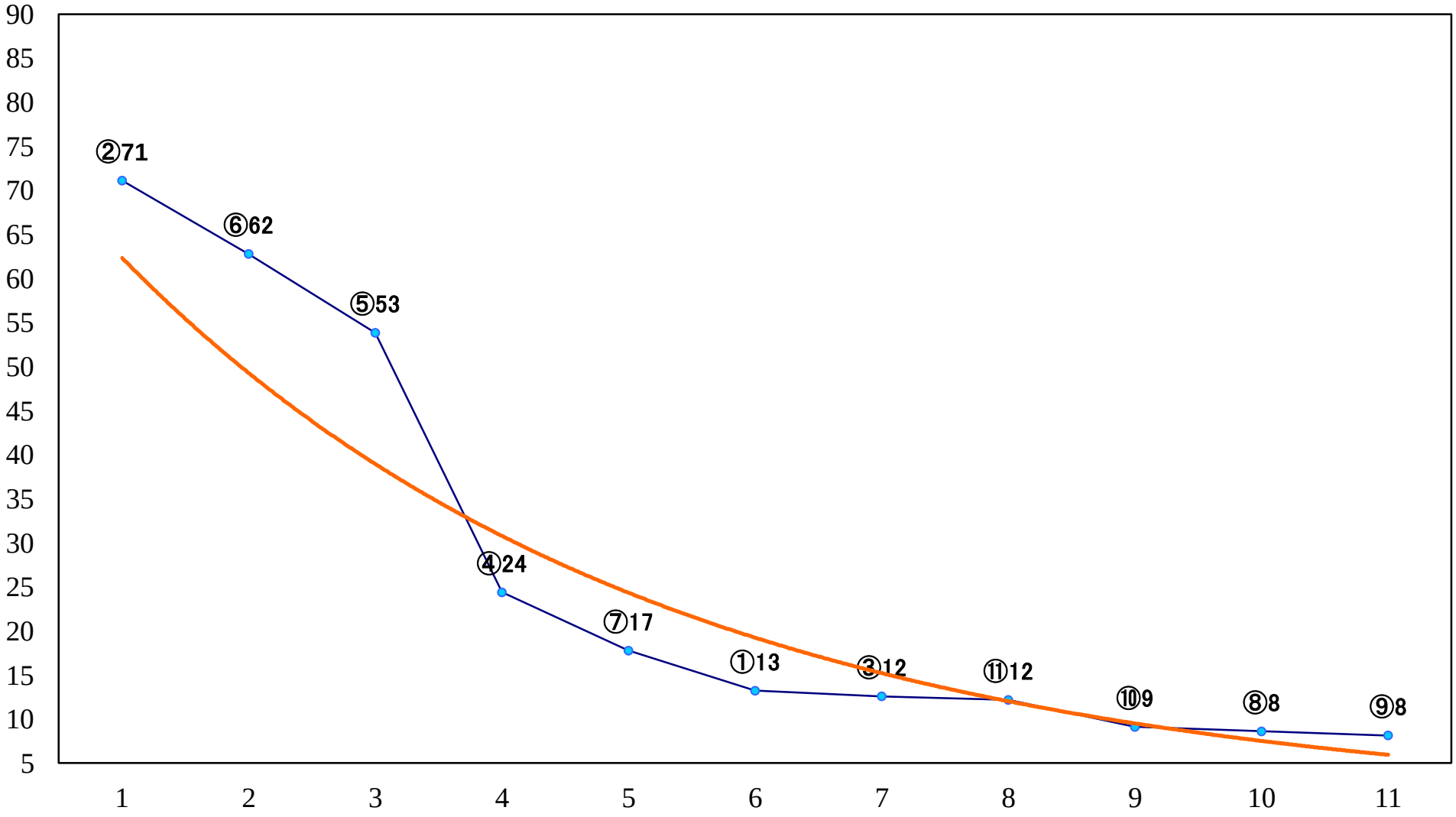

2020年05月11日（月）川崎競馬　11R 20:15
開成町特別B1二B2一　左1600mm

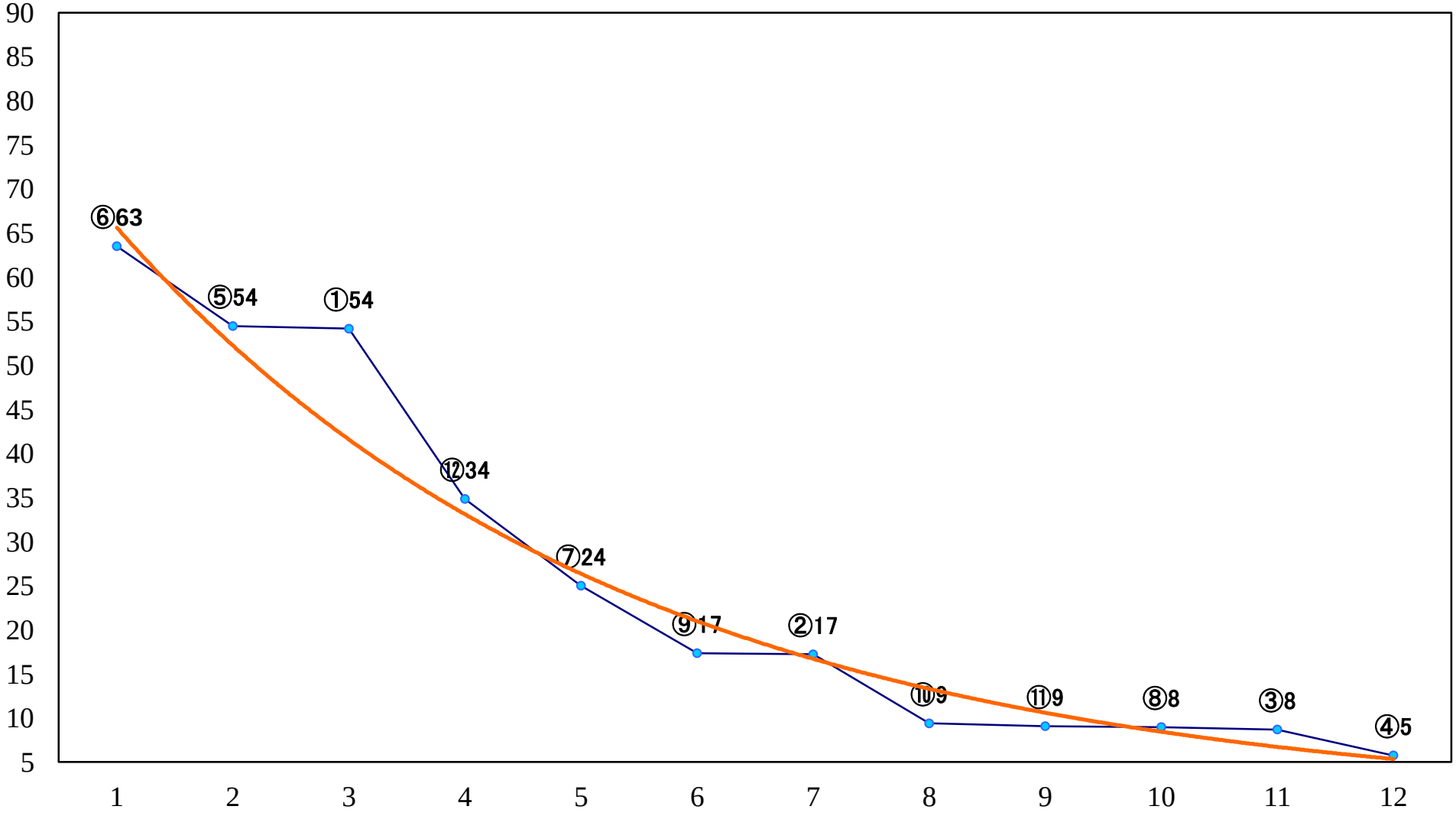
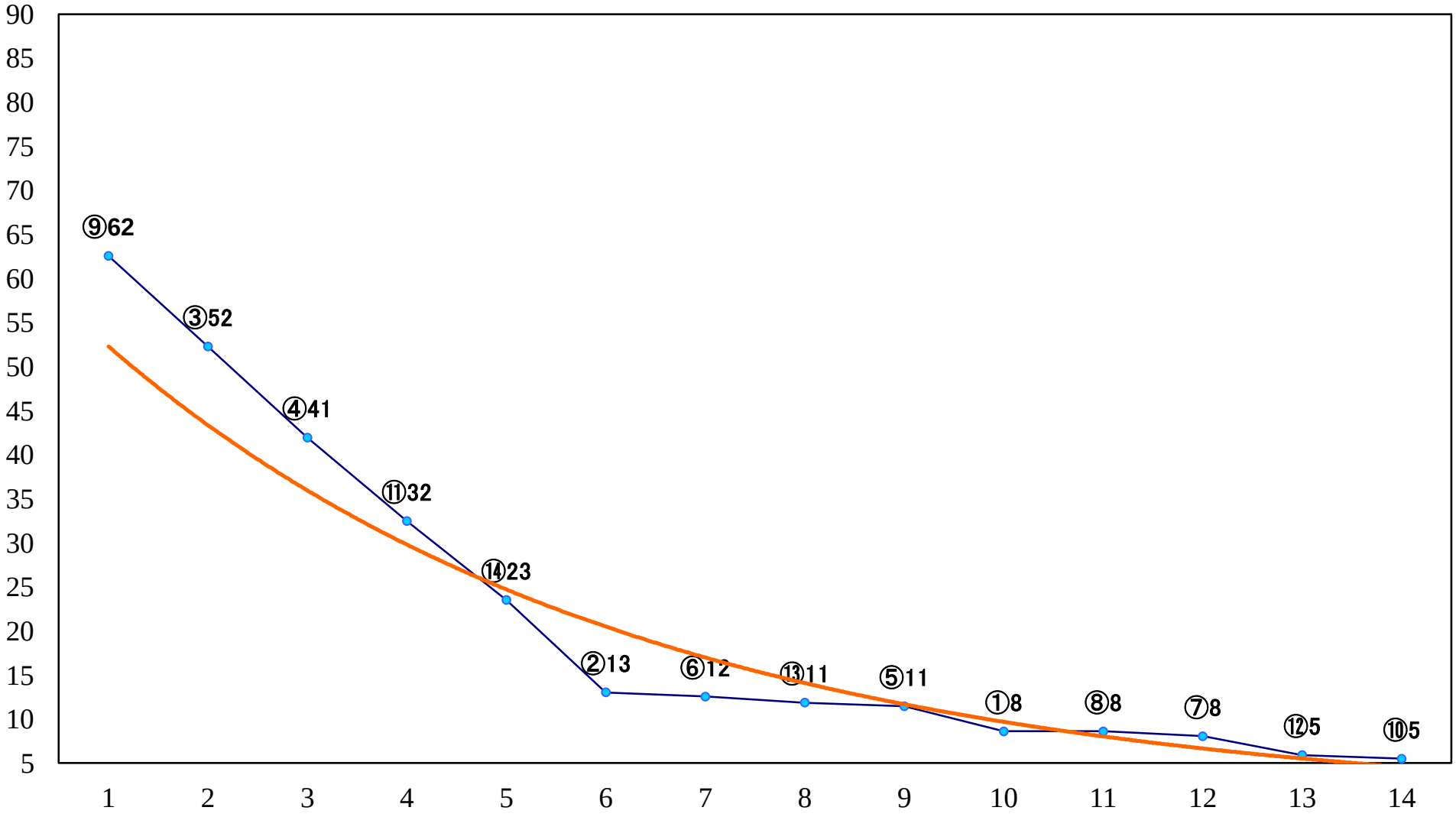
2020年05月11日（月）川崎競馬　12R 20:50
開成町あじさい賞C1六 七　左1500mm