2020年10月29日（木）船橋競馬　1R 14:55
3歳六　左1200mm

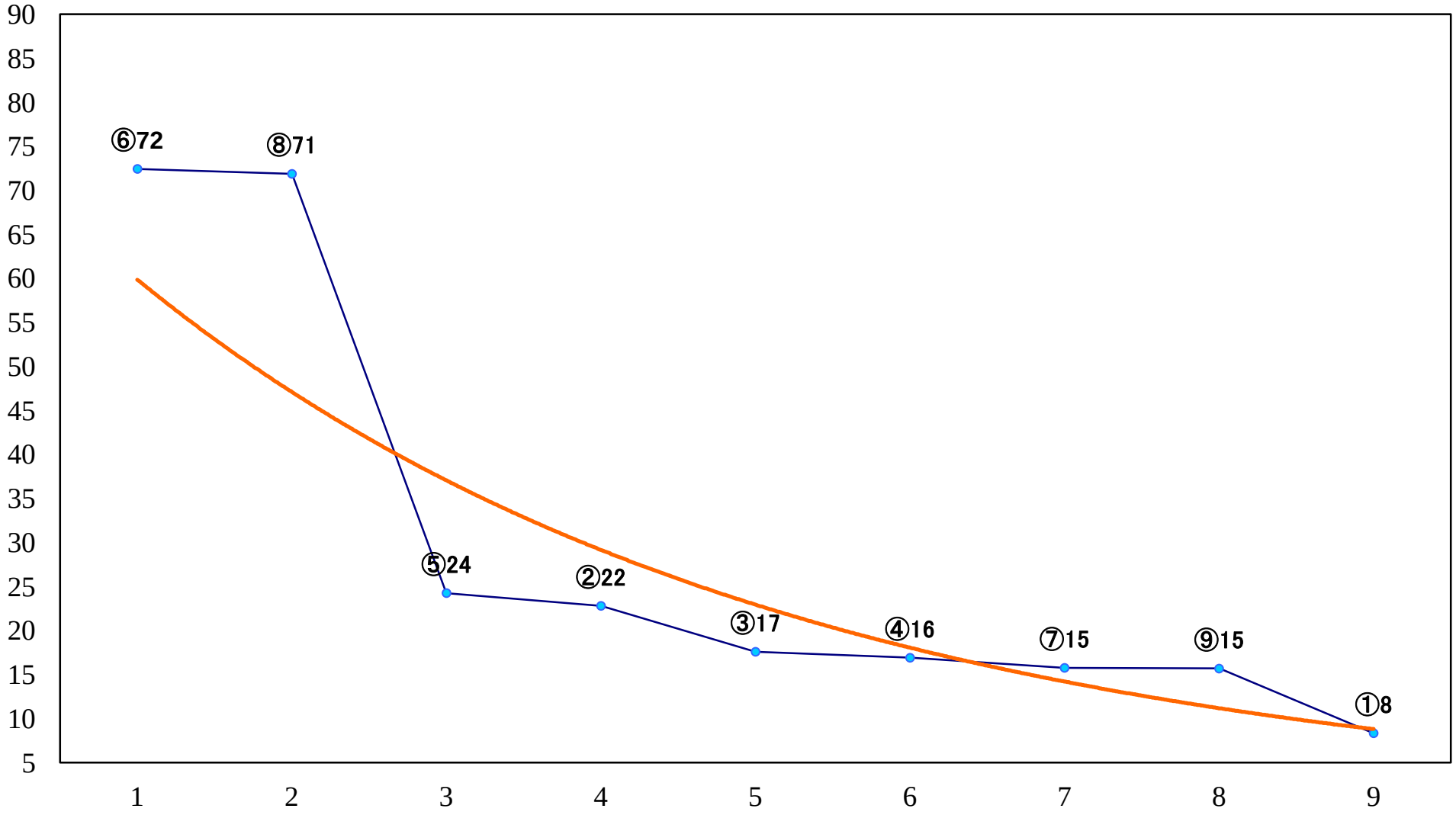

2020年10月29日（木）船橋競馬　2R 15:25
２歳七未受賞　左1200mm

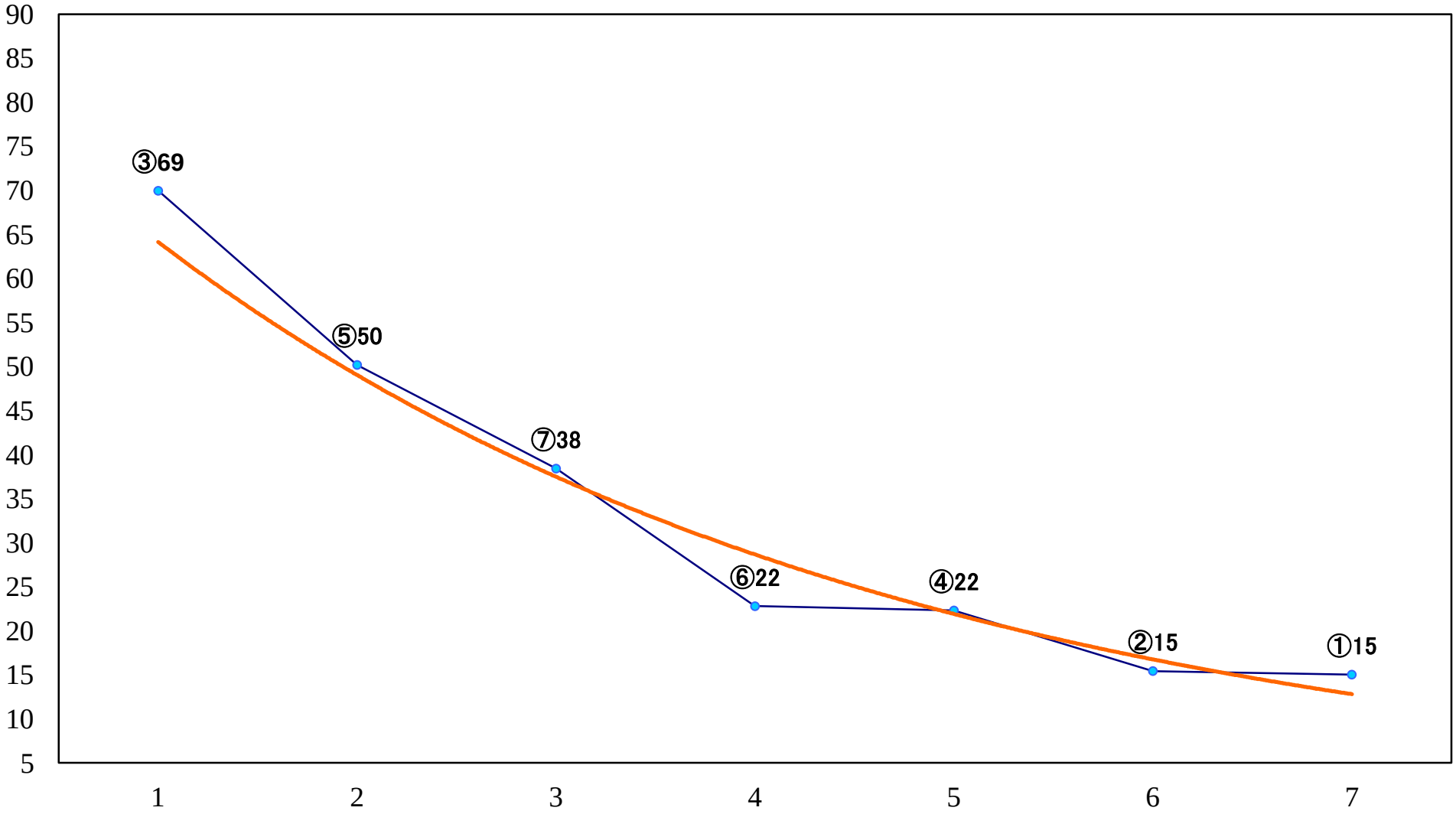

2020年10月29日（木）船橋競馬　3R 15:55
ユーカリデビュー2歳新馬イ　左1000mm

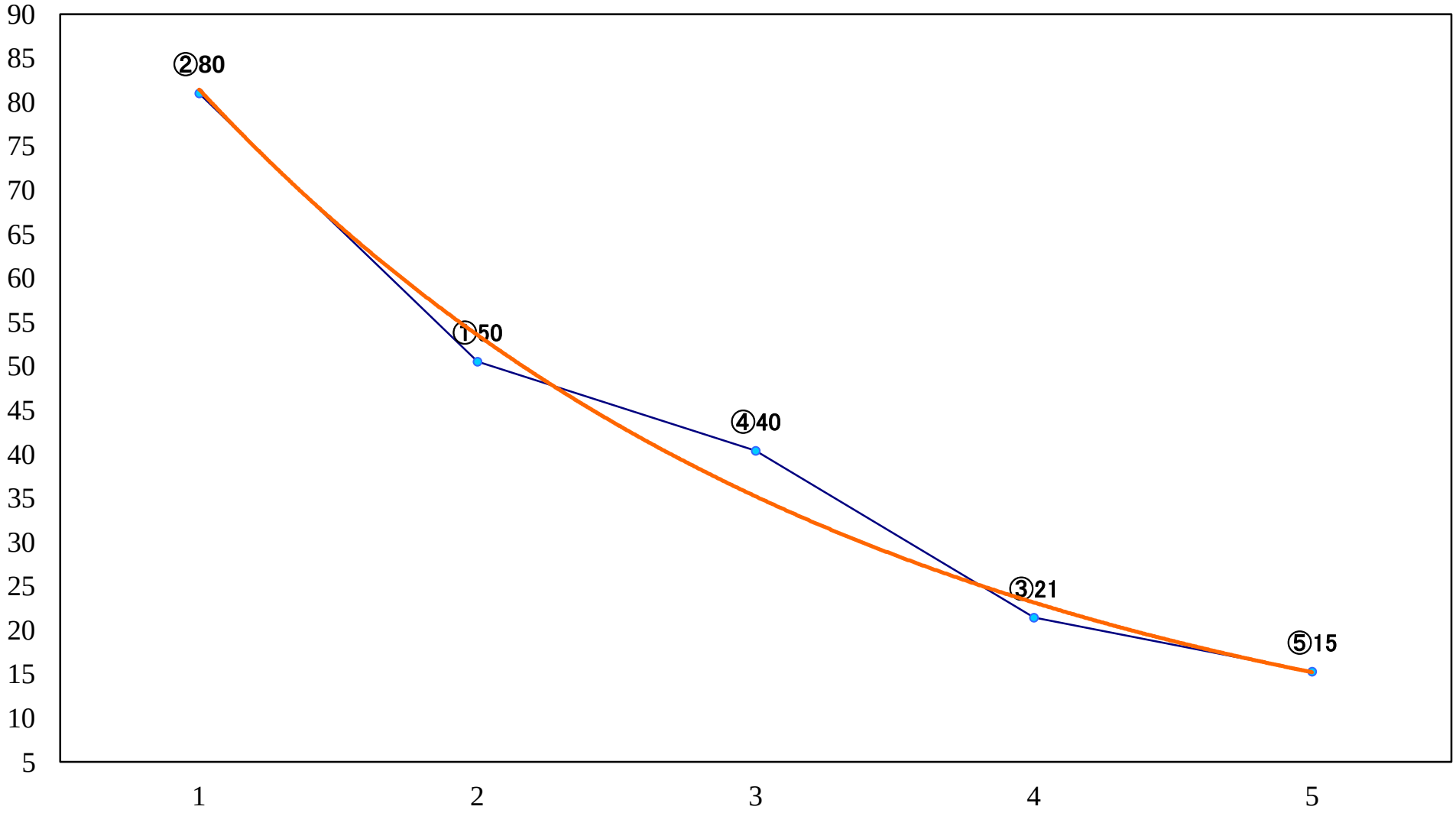

2020年10月29日（木）船橋競馬　4R 16:25
ユーカリデビュー2歳新馬ア　左1500mm

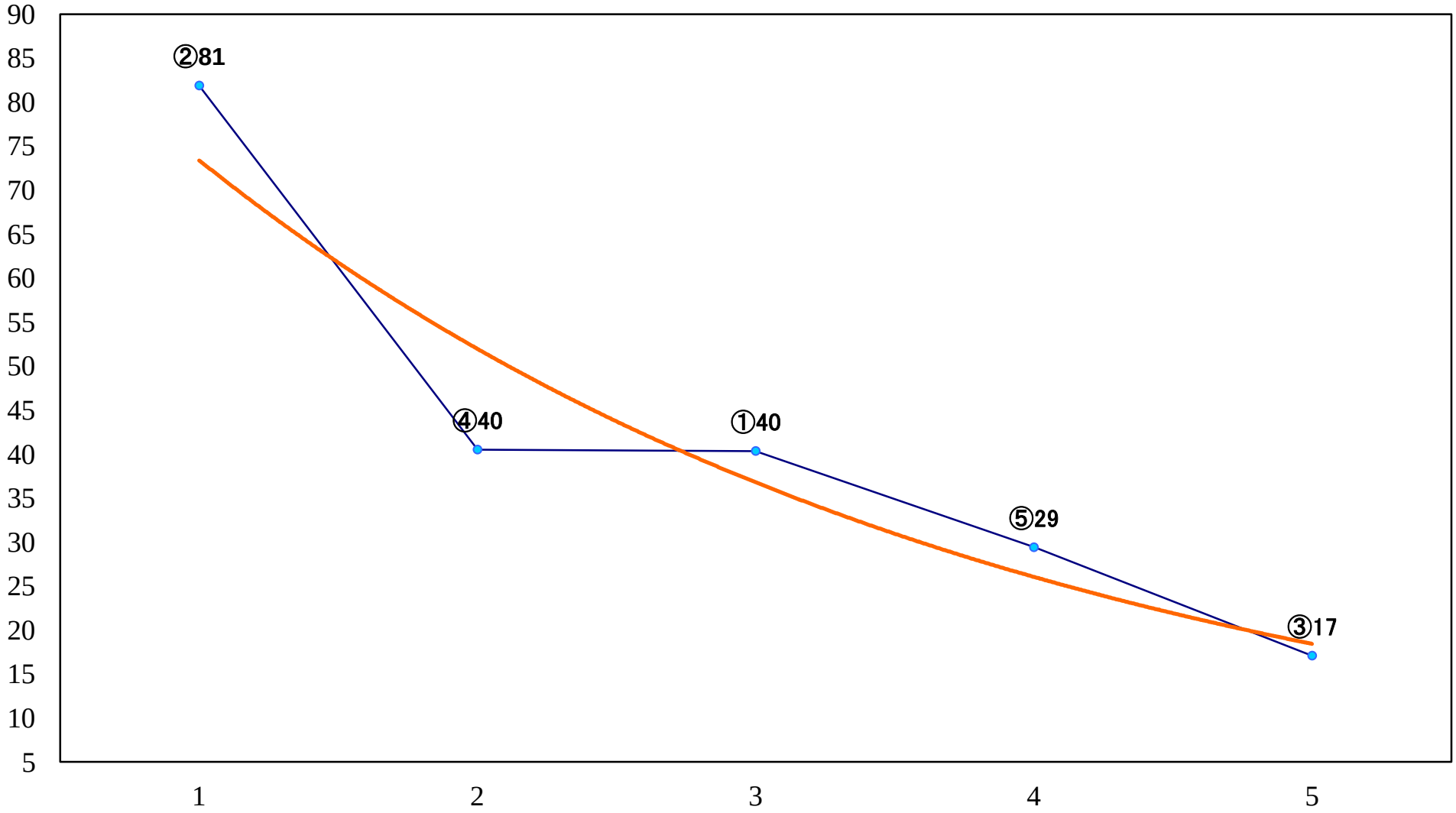

2020年10月29日（木）船橋競馬　5R 16:55
C3二　左1500mm

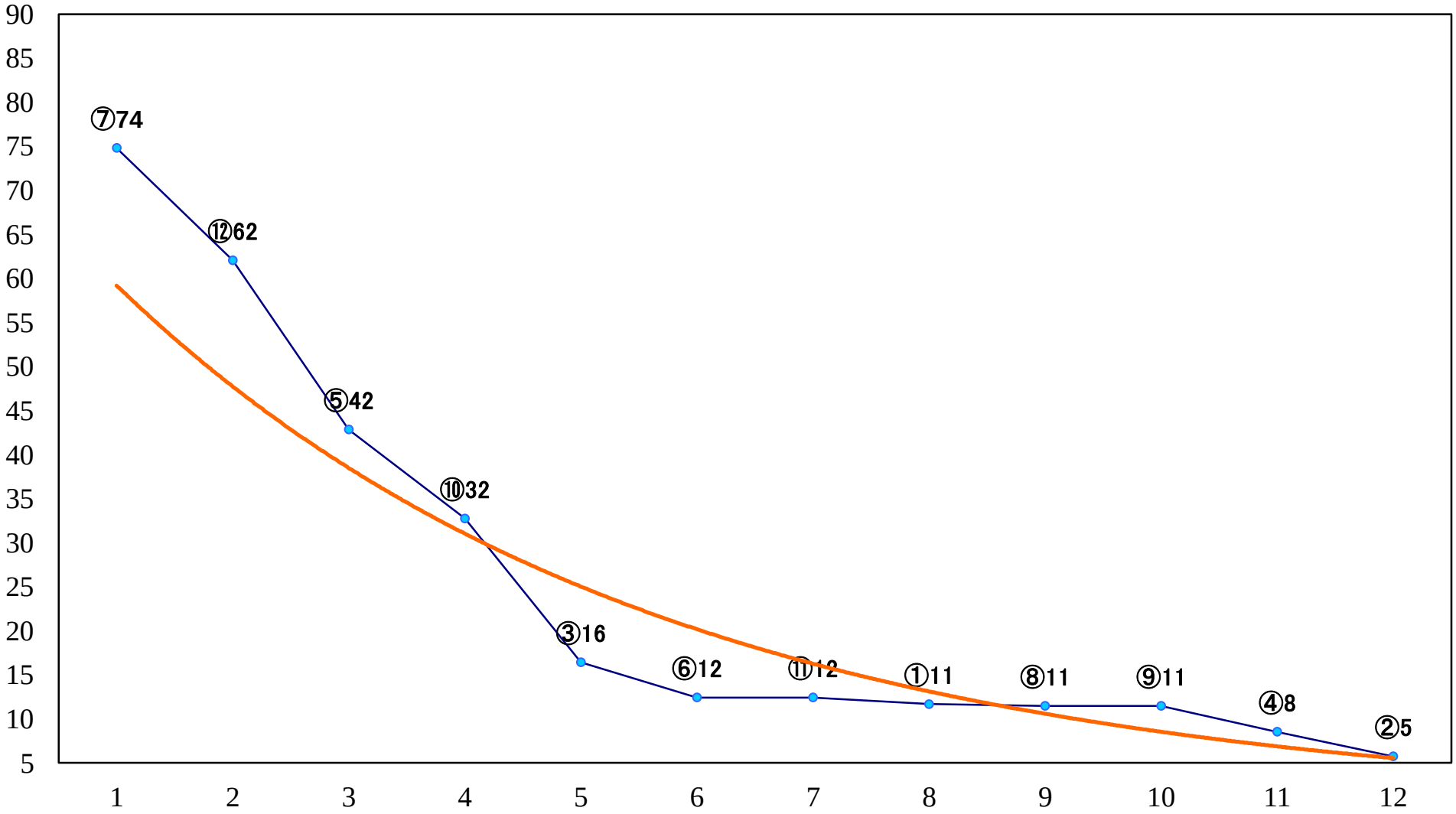

2020年10月29日（木）船橋競馬　6R 17:25
C2選抜馬　左1000mm

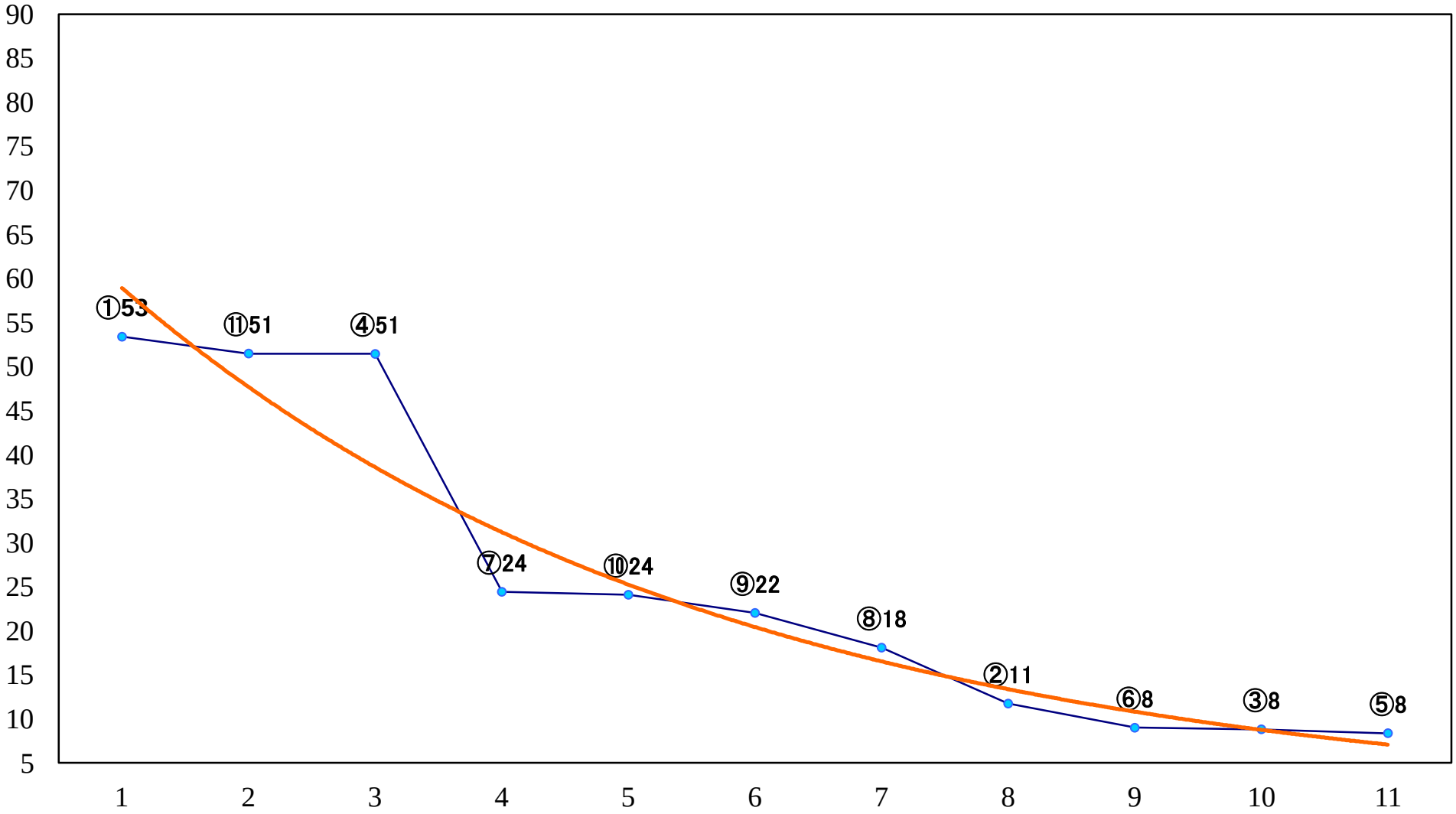

2020年10月29日（木）船橋競馬　7R 17:55
J認 シーサイドジュニア特別２歳ー　左1500mm

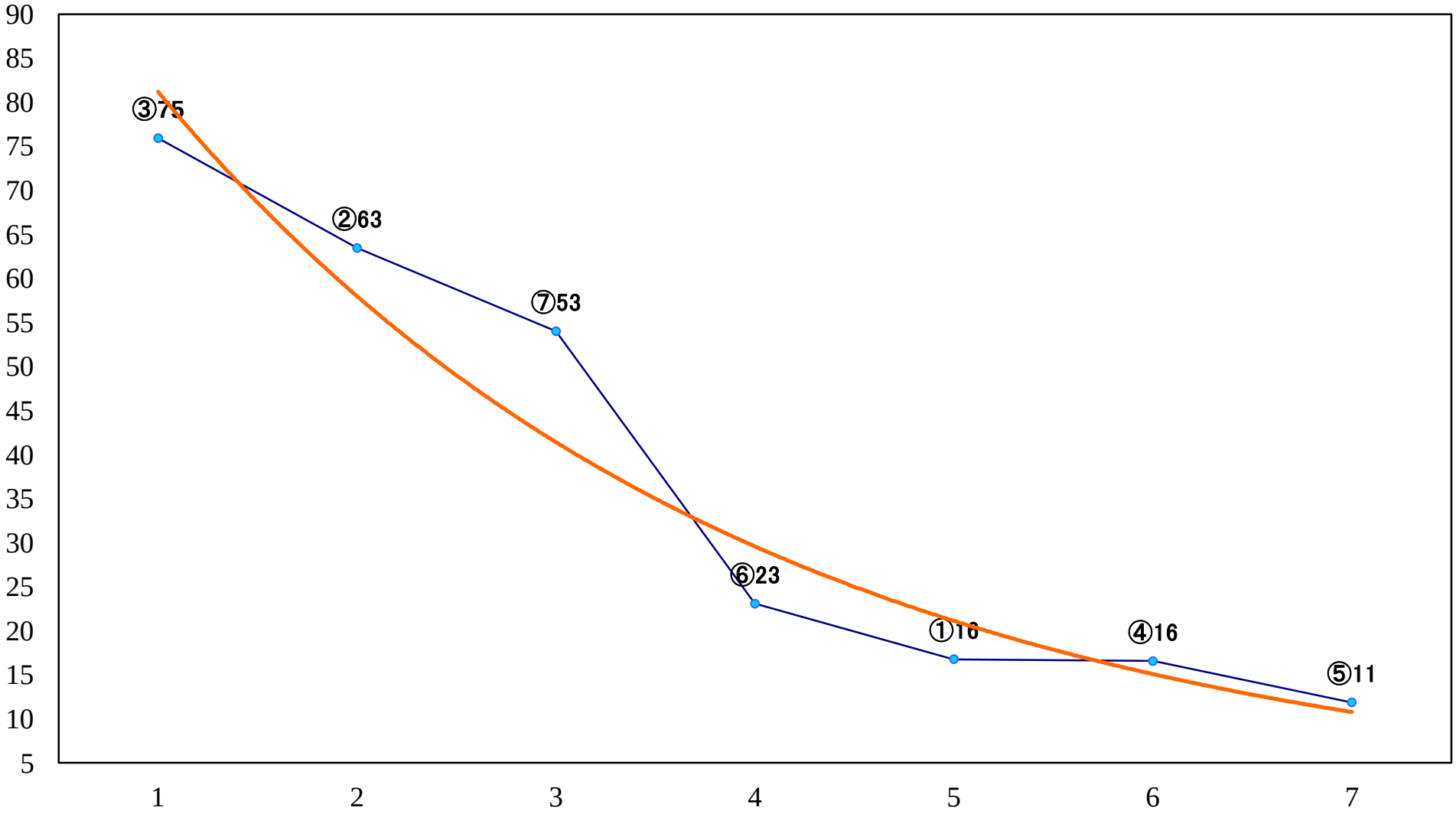

2020年10月29日（木）船橋競馬　8R 18:25
C1選抜牝馬　左1200mm

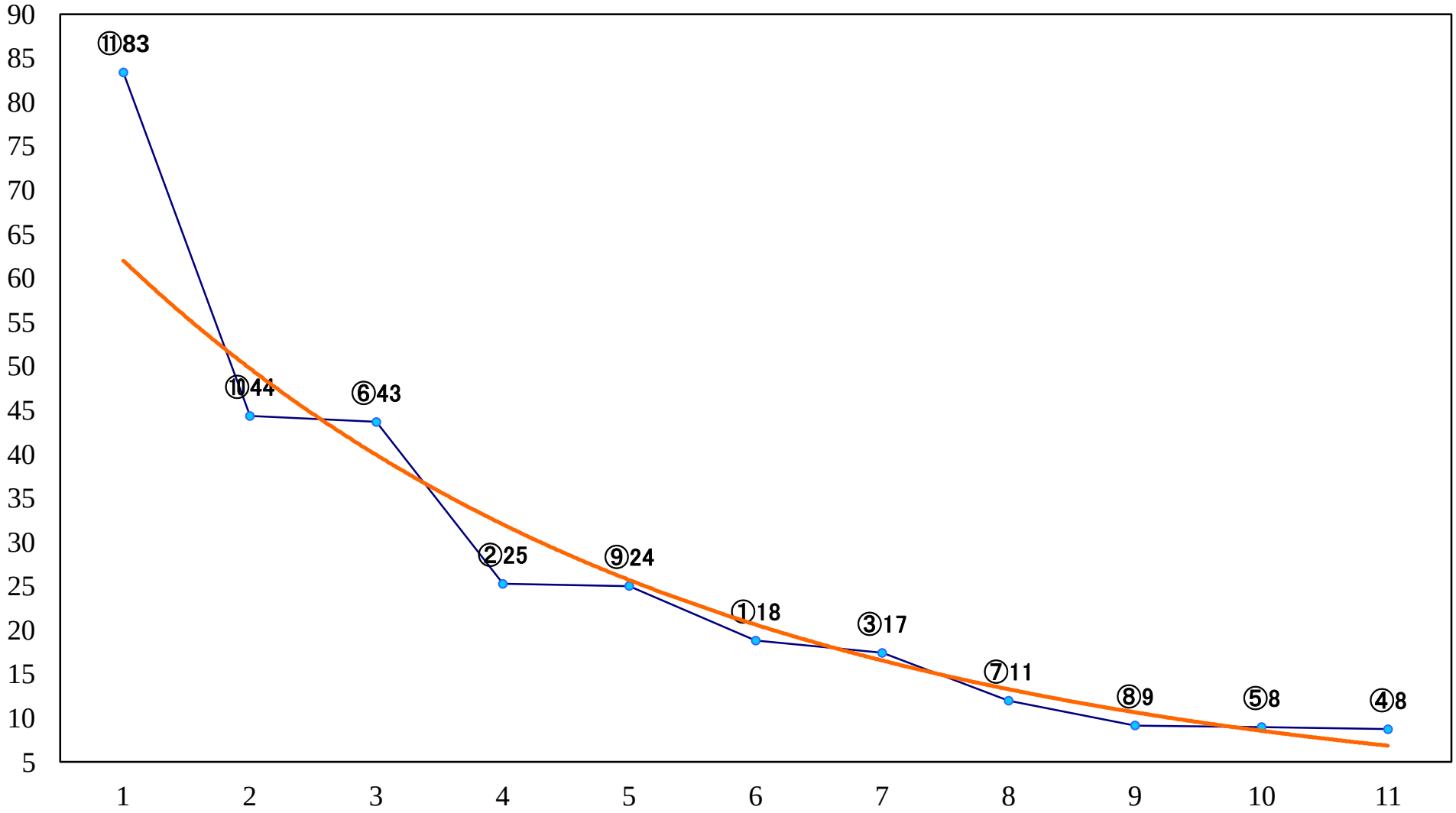

2020年10月29日（木）船橋競馬　9R 19:00
養老渓谷特別B2二B3一　左1500mm

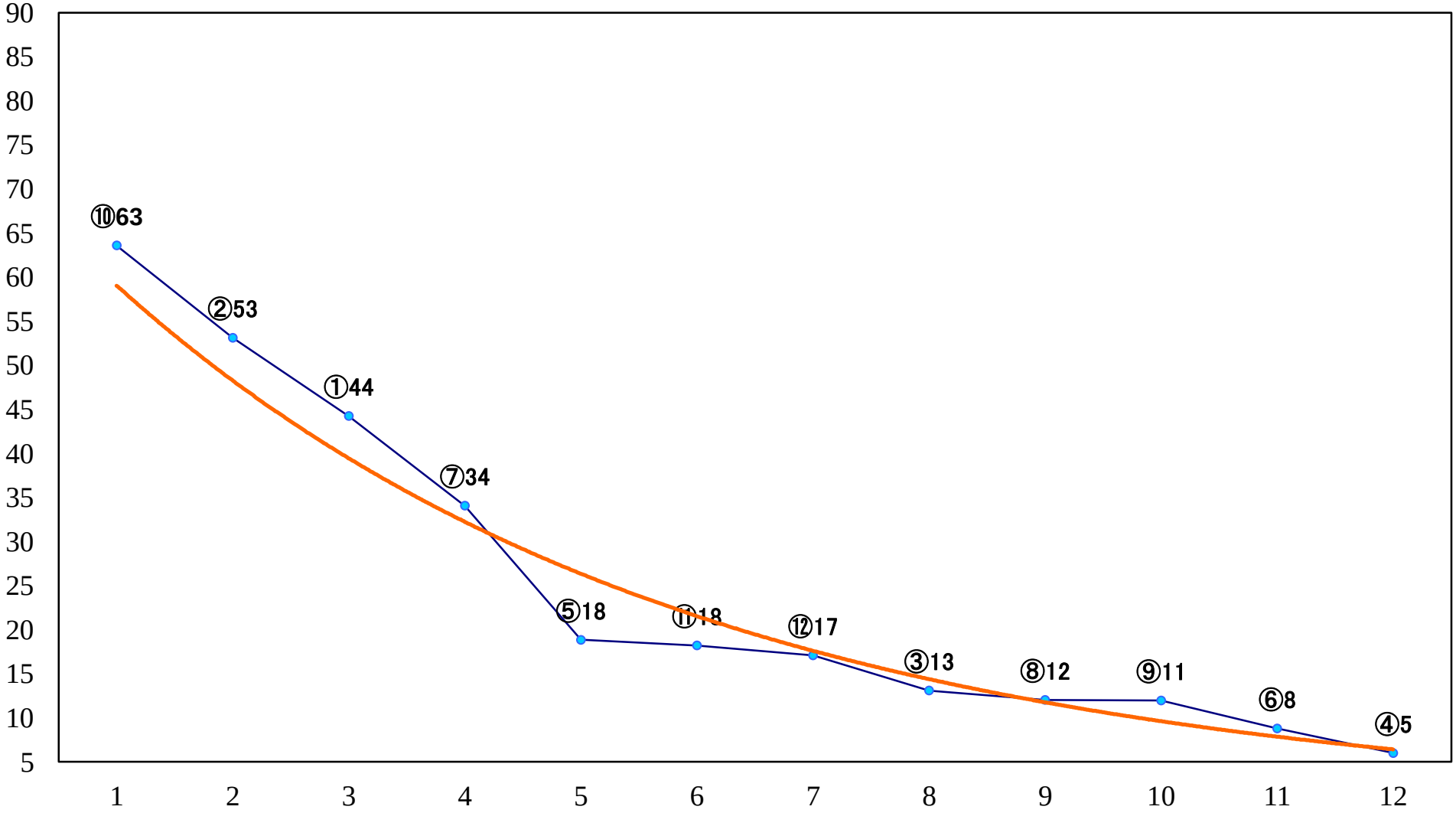

2020年10月29日（木）船橋競馬　10R 19:35
小春日和特別B1二B2一　左1600mm

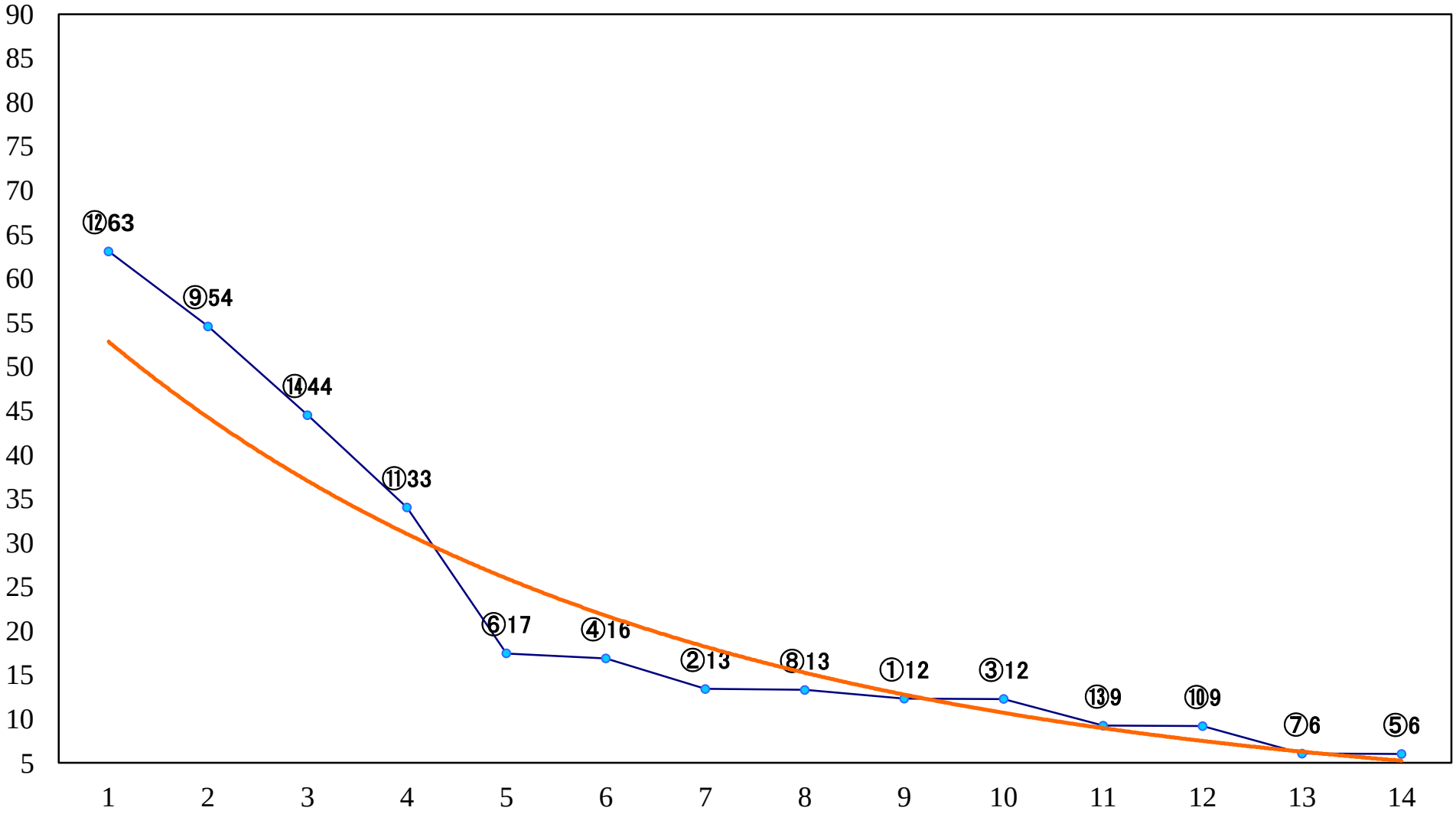

2020年10月29日（木）船橋競馬　11R 20:10
マナースプリントA2選抜馬　左1200mm

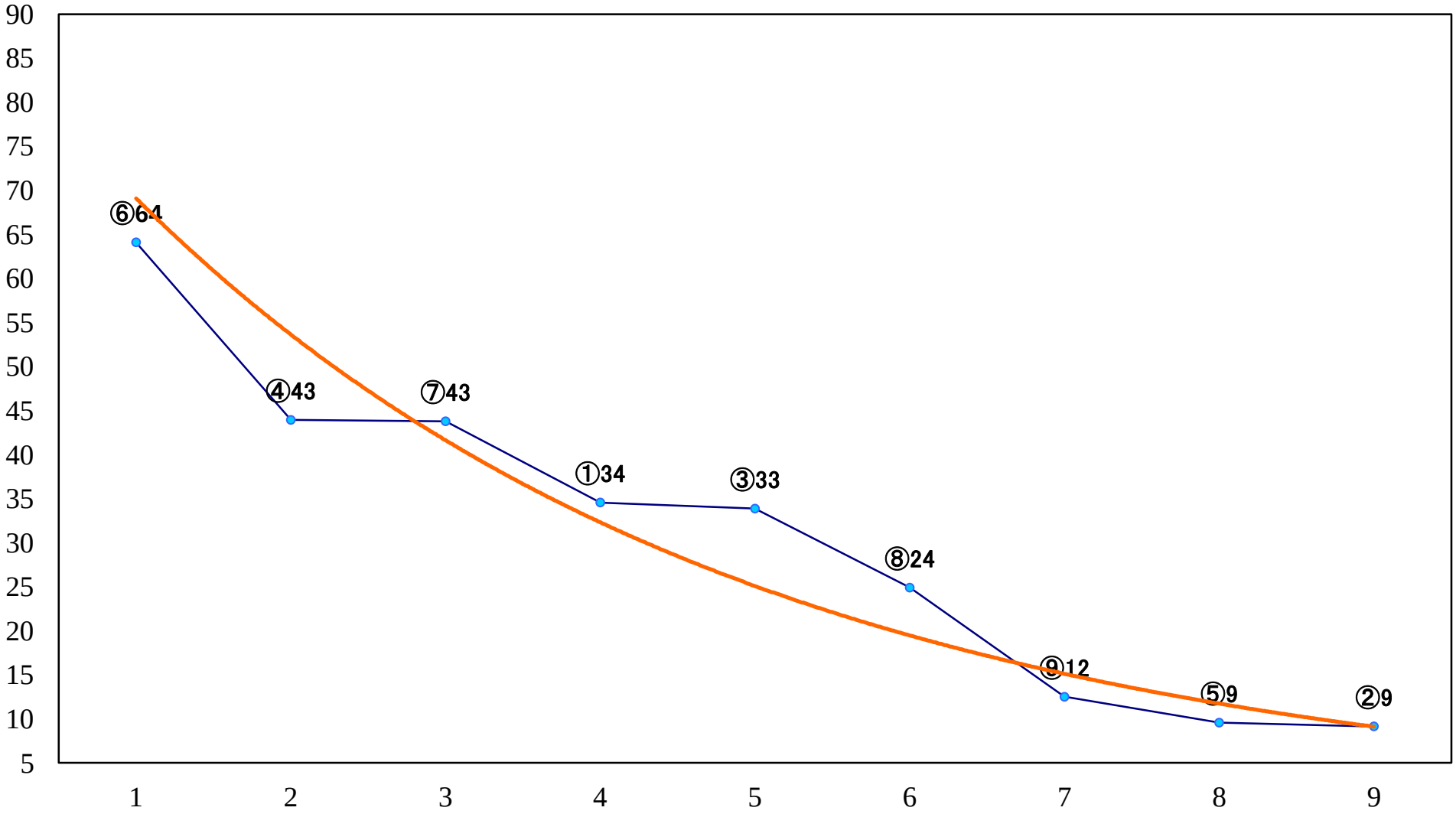
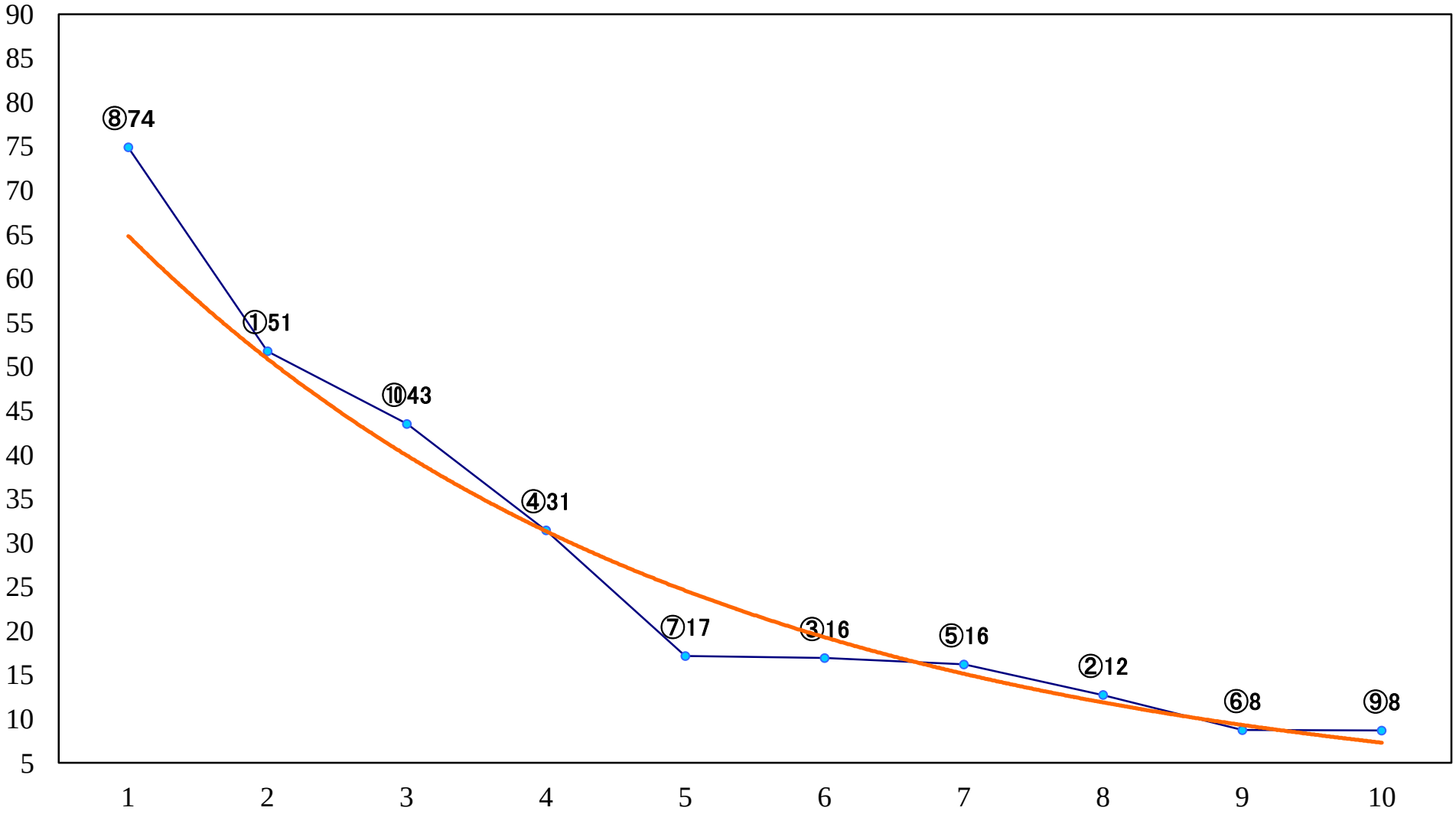
2020年10月29日（木）船橋競馬　12R 20:45
ナナカマド特別C2選抜馬　左2200mm