2021年01月25日（月）川崎競馬　1R 11:00
３歳８　左1400mm

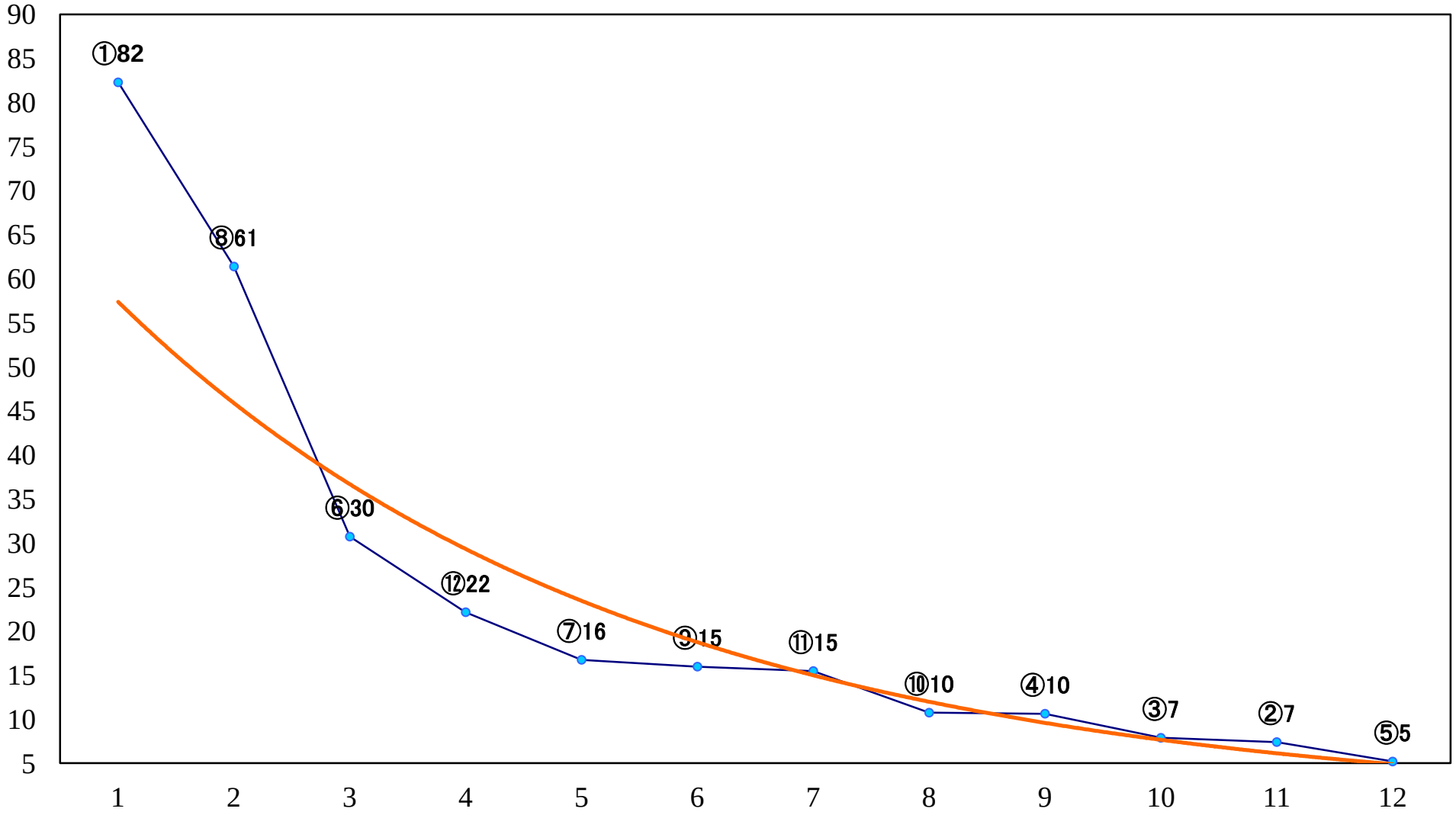

2021年01月25日（月）川崎競馬　2R 11:30
ストーム賞３歳２００万未満選定馬　左900mm

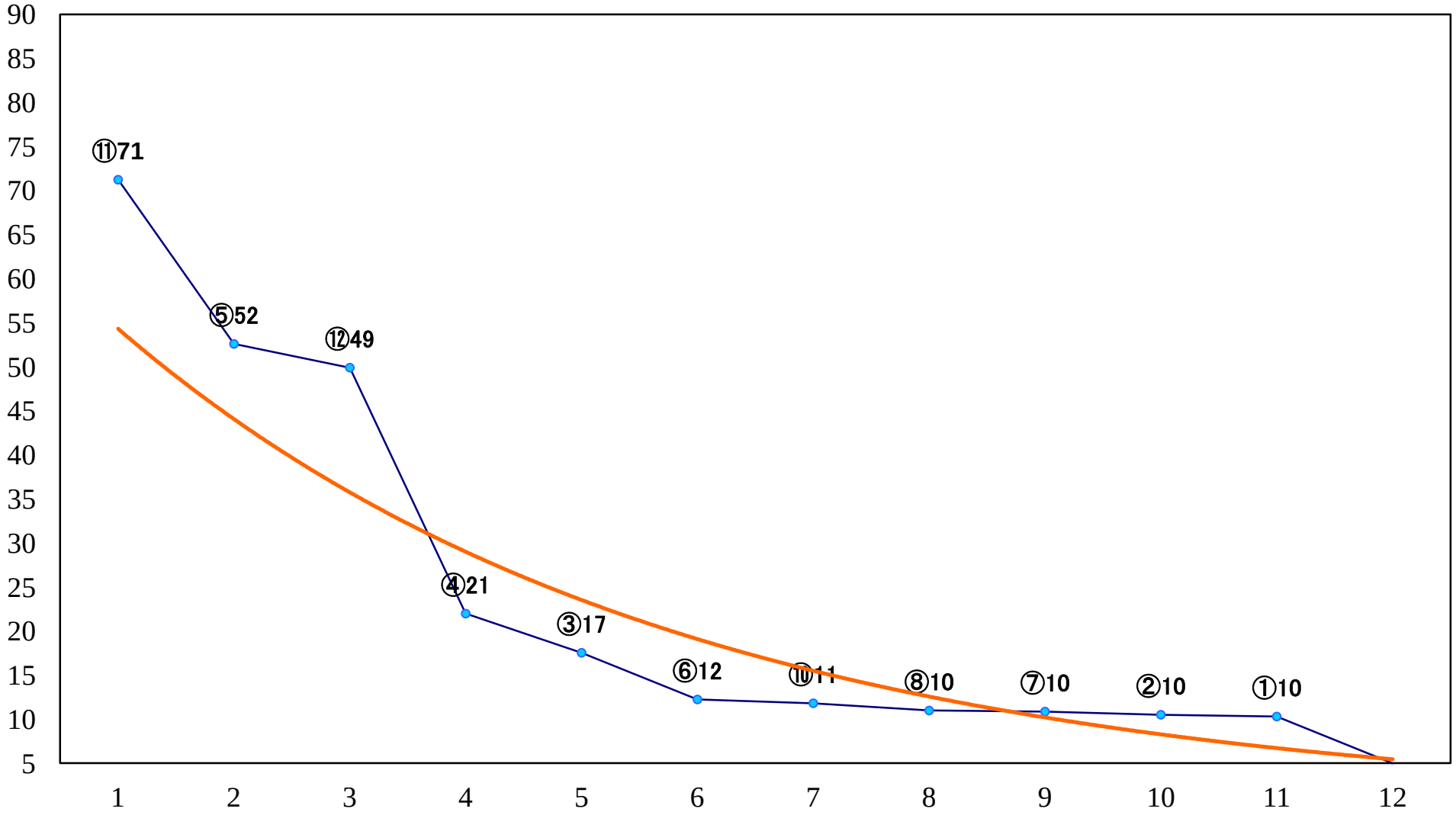

2021年01月25日（月）川崎競馬　3R 12:00
テンペスタース特別３歳５　左1400mm

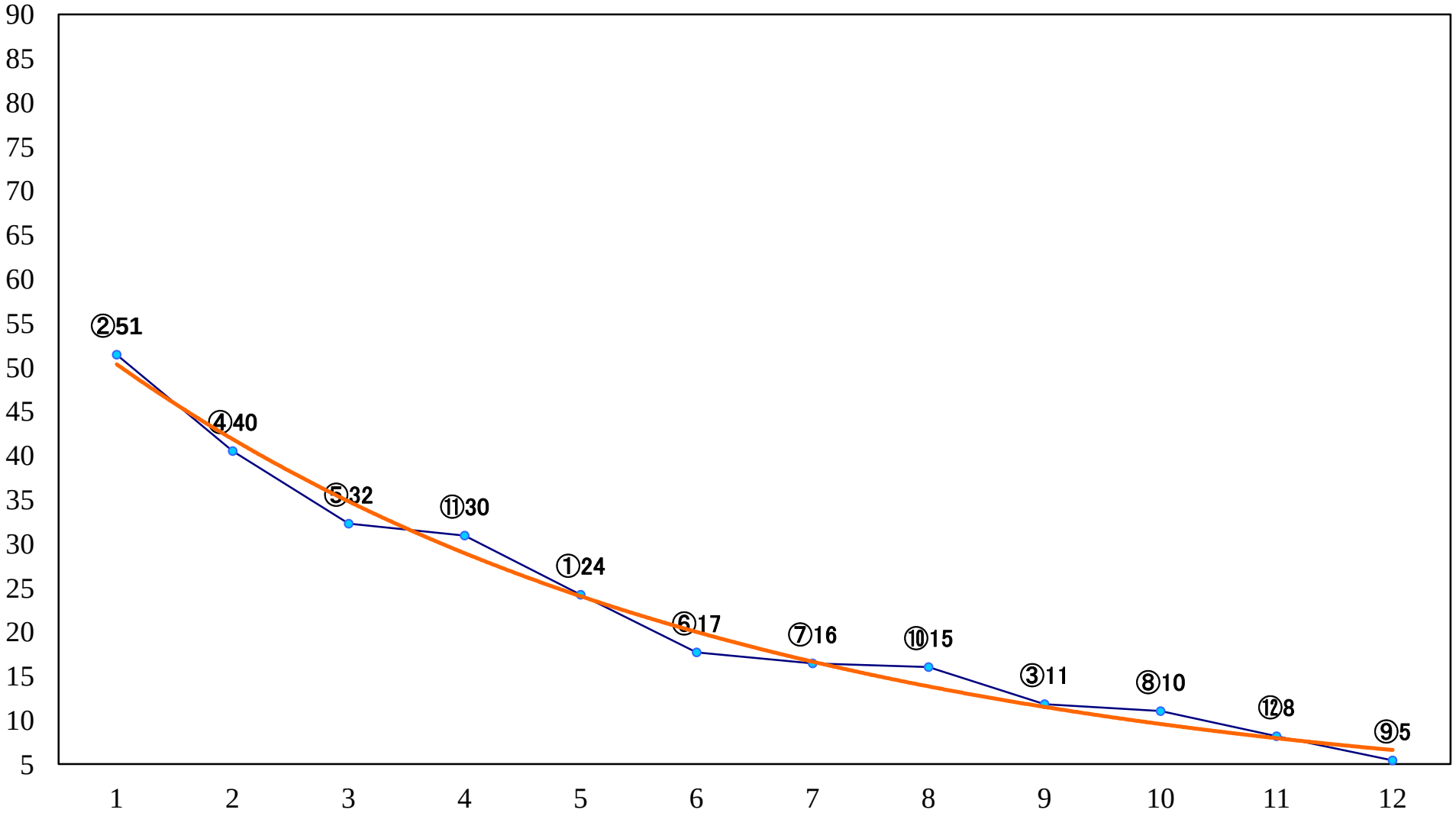

2021年01月25日（月）川崎競馬　4R 12:30
オラージュ特別３歳４　左1400mm

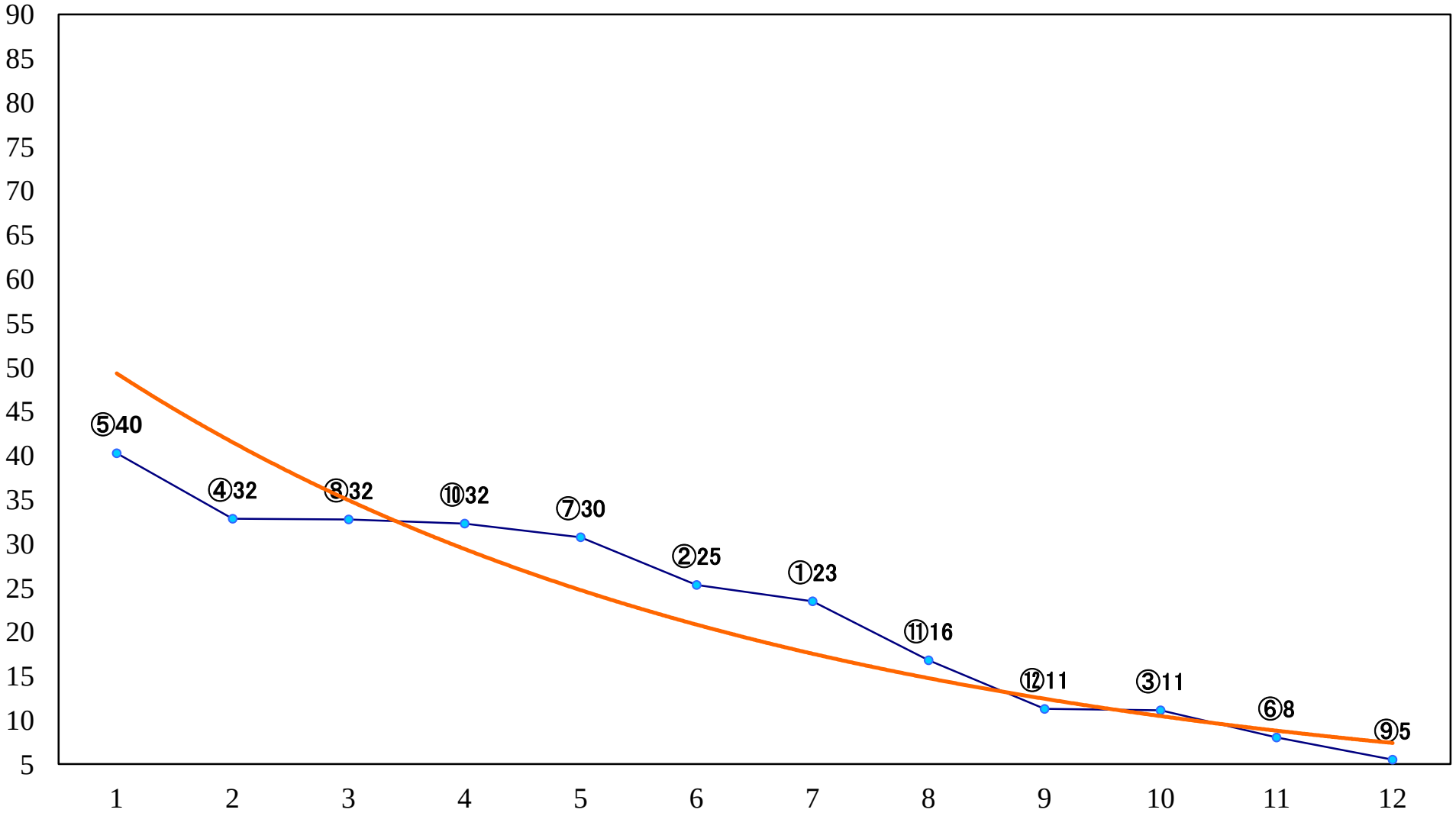

2021年01月25日（月）川崎競馬　5R 13:00
カピバラ賞C3選定馬　左900mm

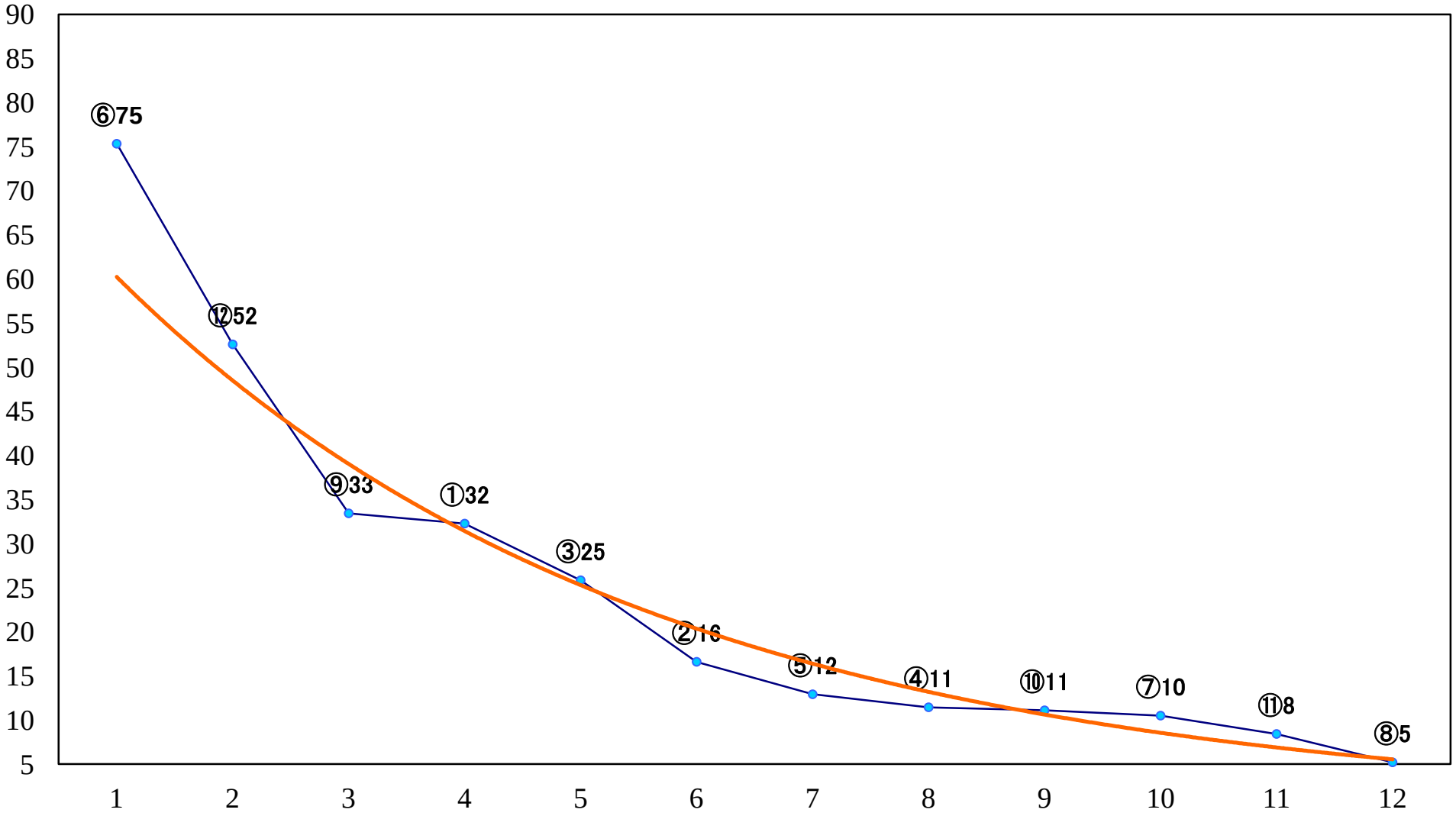

2021年01月25日（月）川崎競馬　6R 13:30
アストレア賞C3選定馬　左2000mm

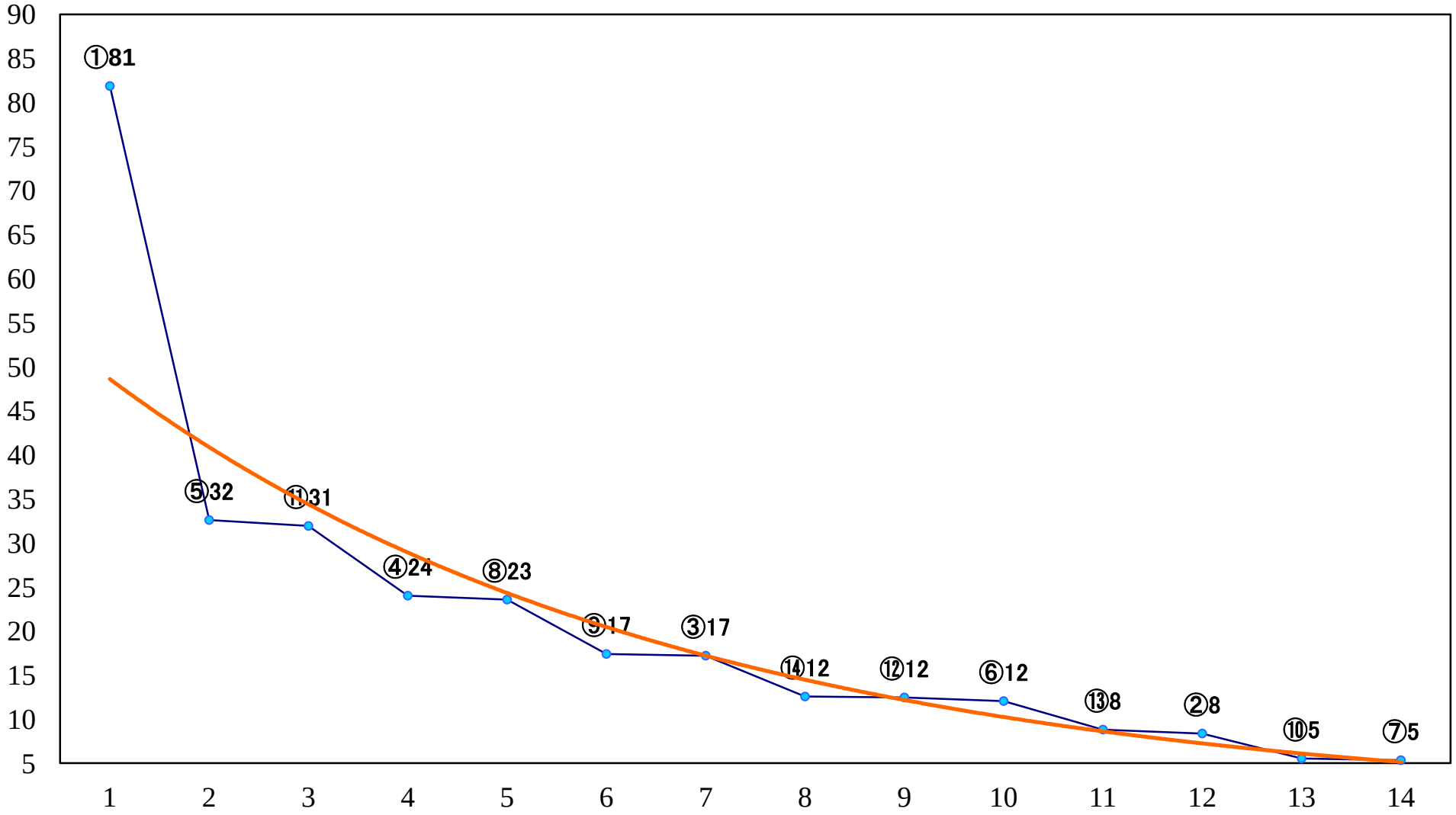

2021年01月25日（月）川崎競馬　7R 14:00
青鵐特別３歳２　左1500mm

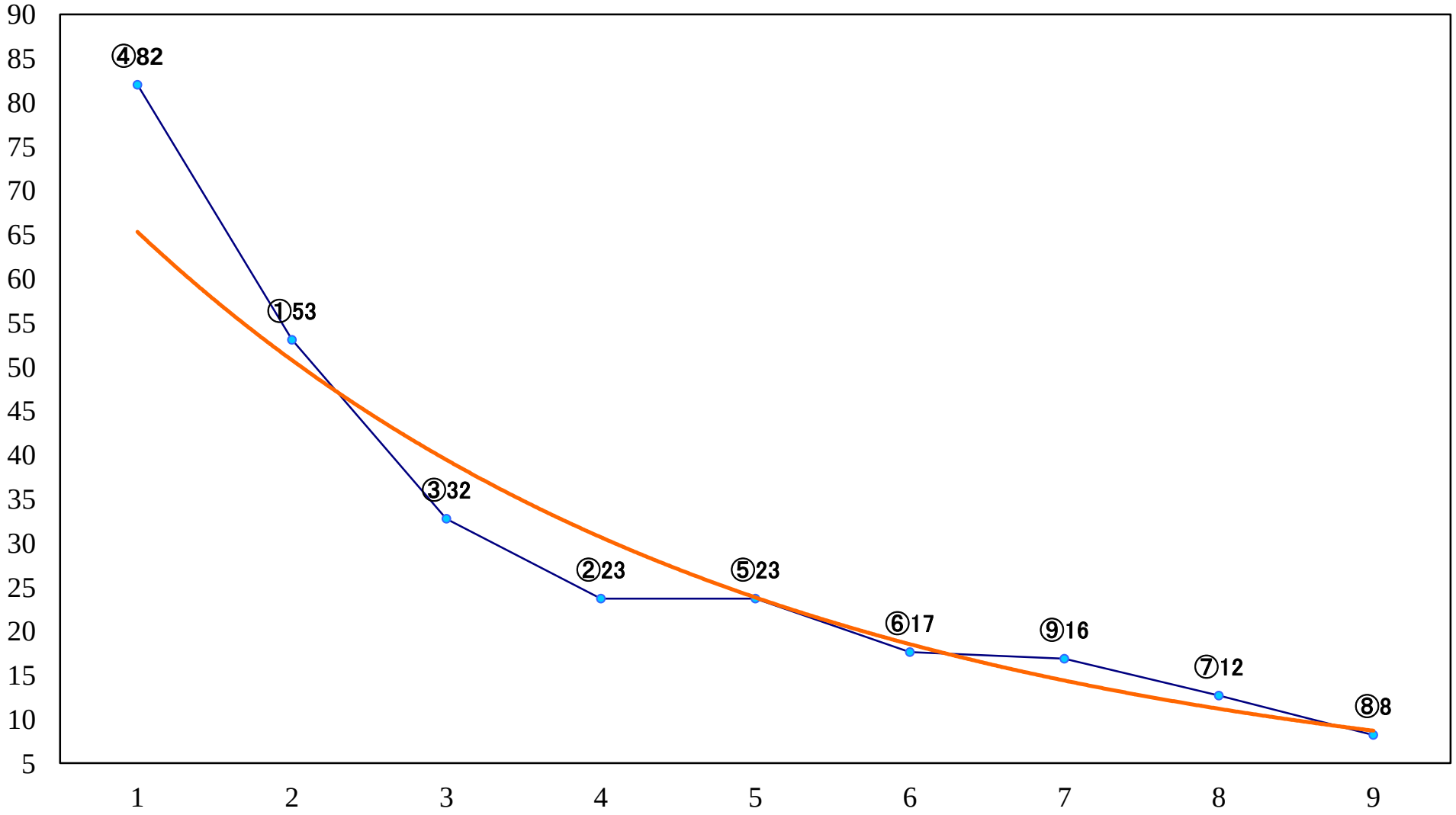

2021年01月25日（月）川崎競馬　8R 14:30
C2一 二 三　左1400mm

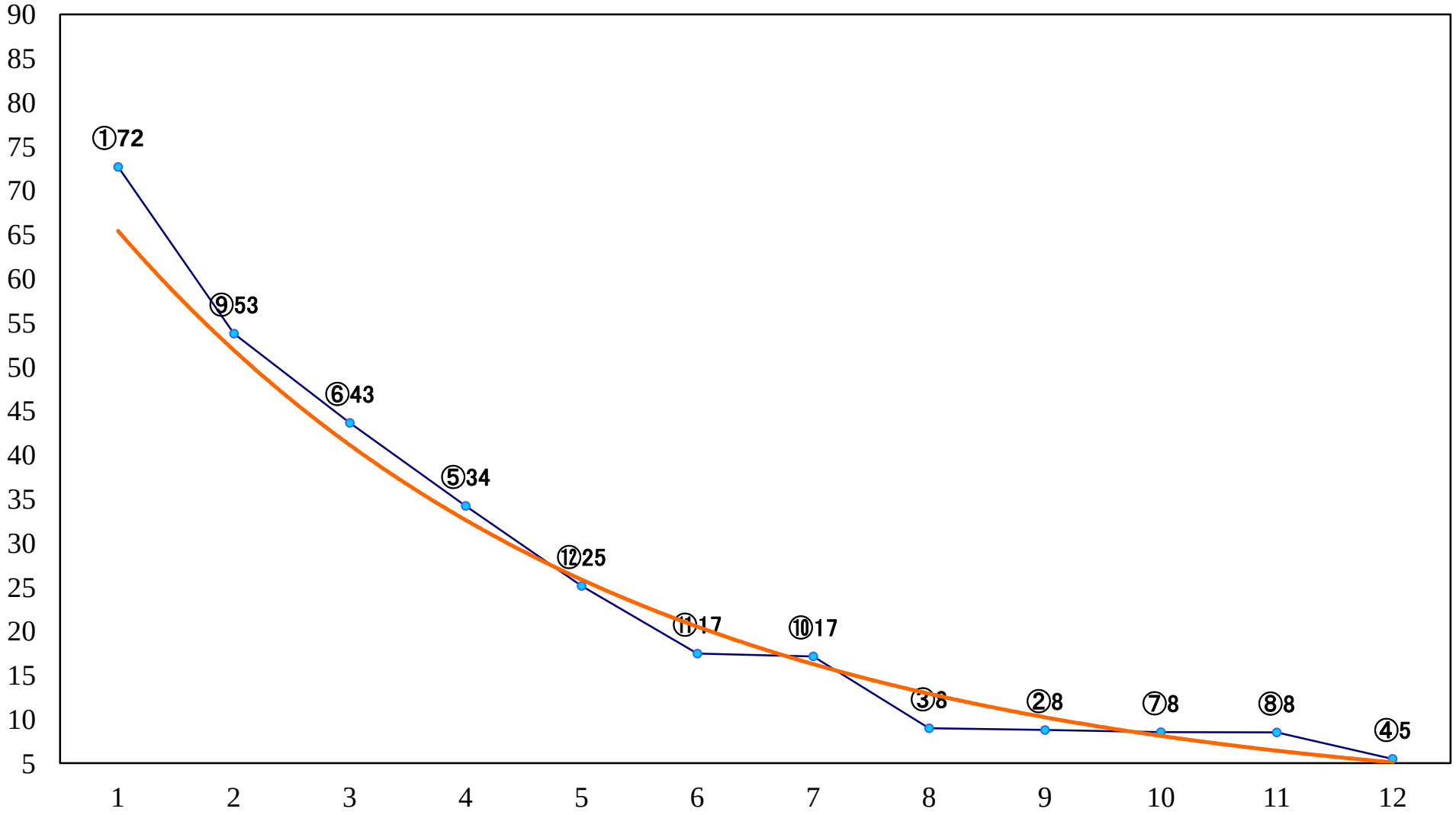

2021年01月25日（月）川崎競馬　9R 15:05
C2一 二 三　左1500mm

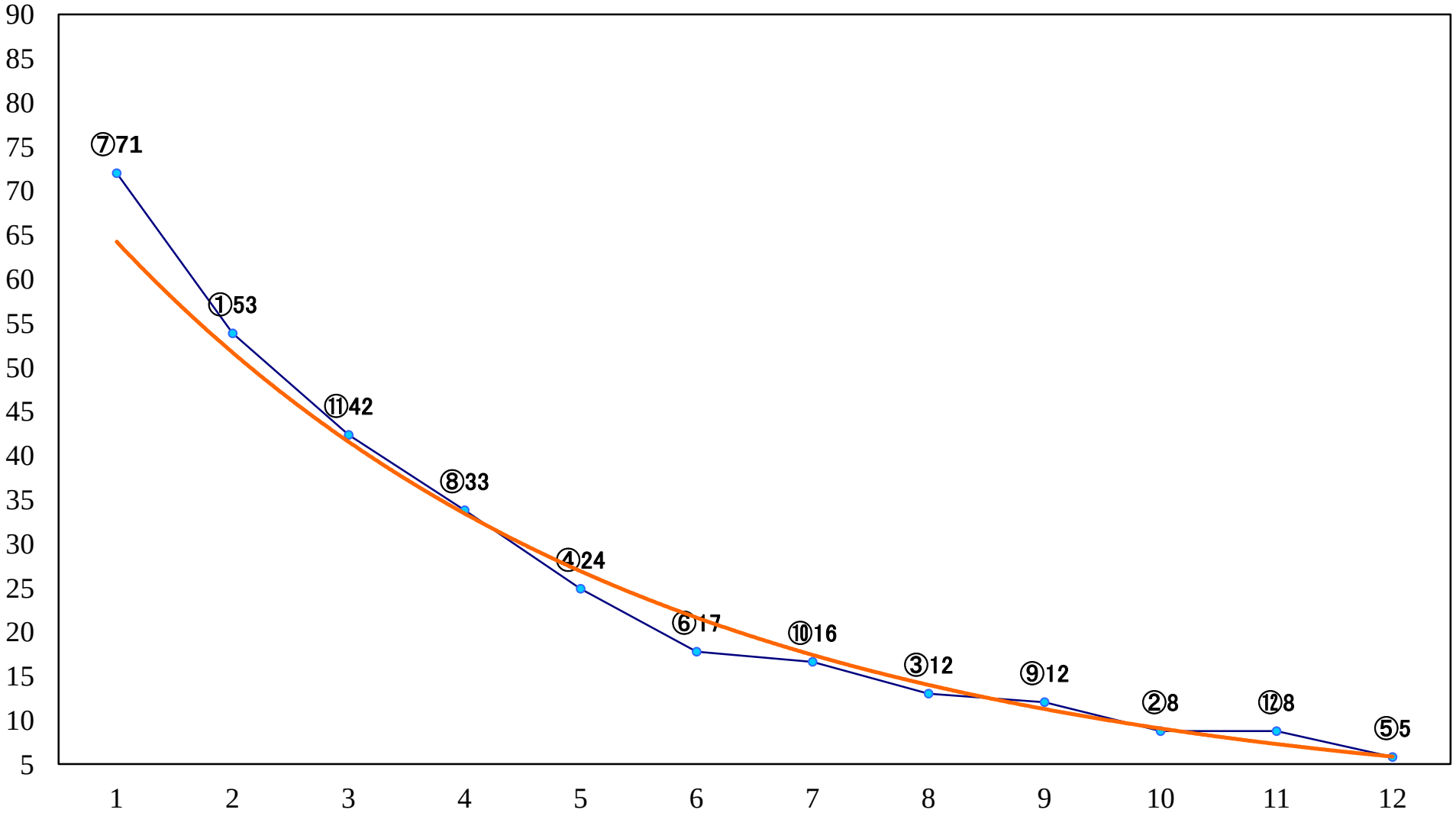

2021年01月25日（月）川崎競馬　10R 15:40
雪化粧特別B3二　左1500mm

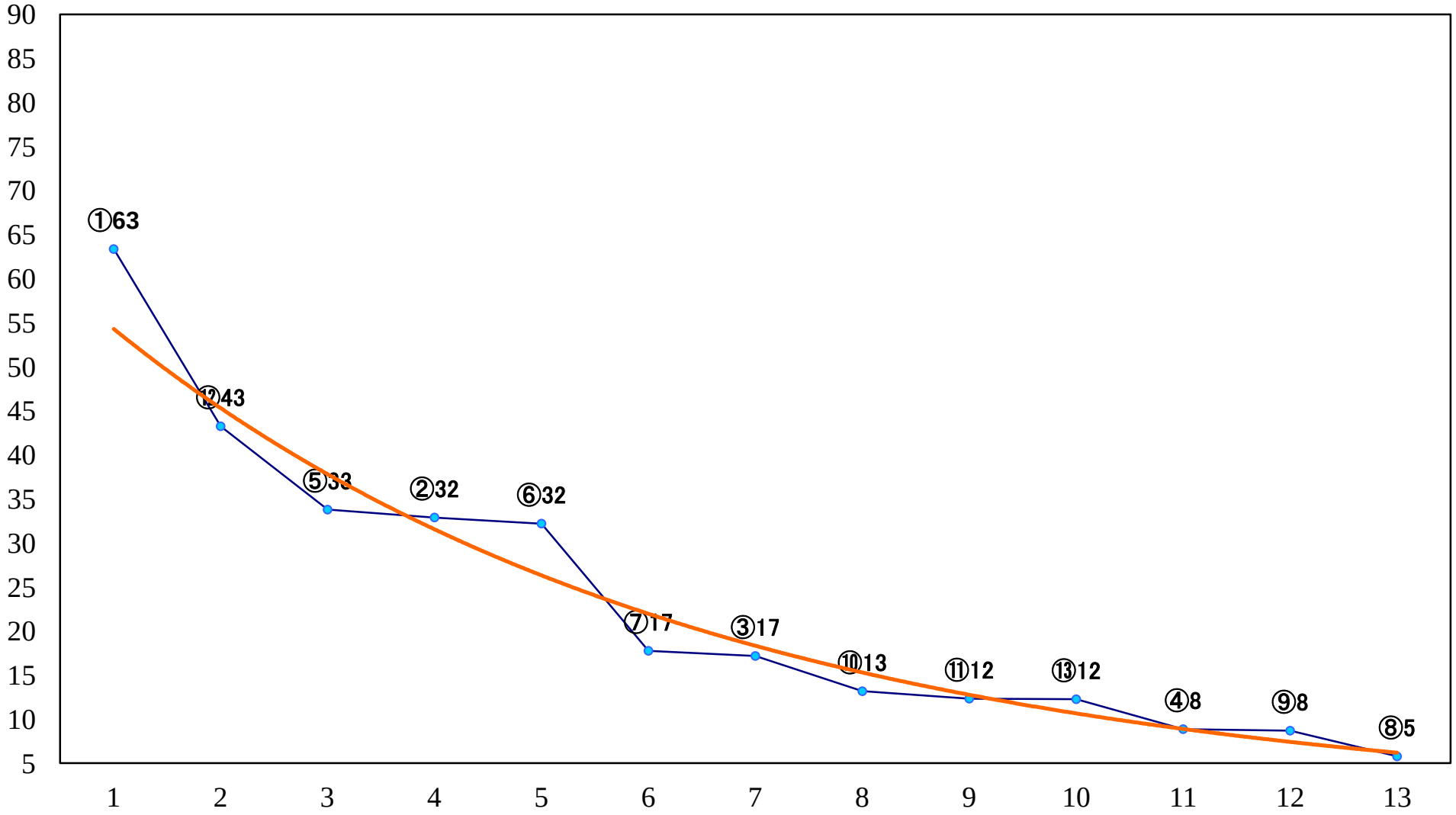

2021年01月25日（月）川崎競馬　11R 16:15
氷瀑特別B2二B3一　左1500mm

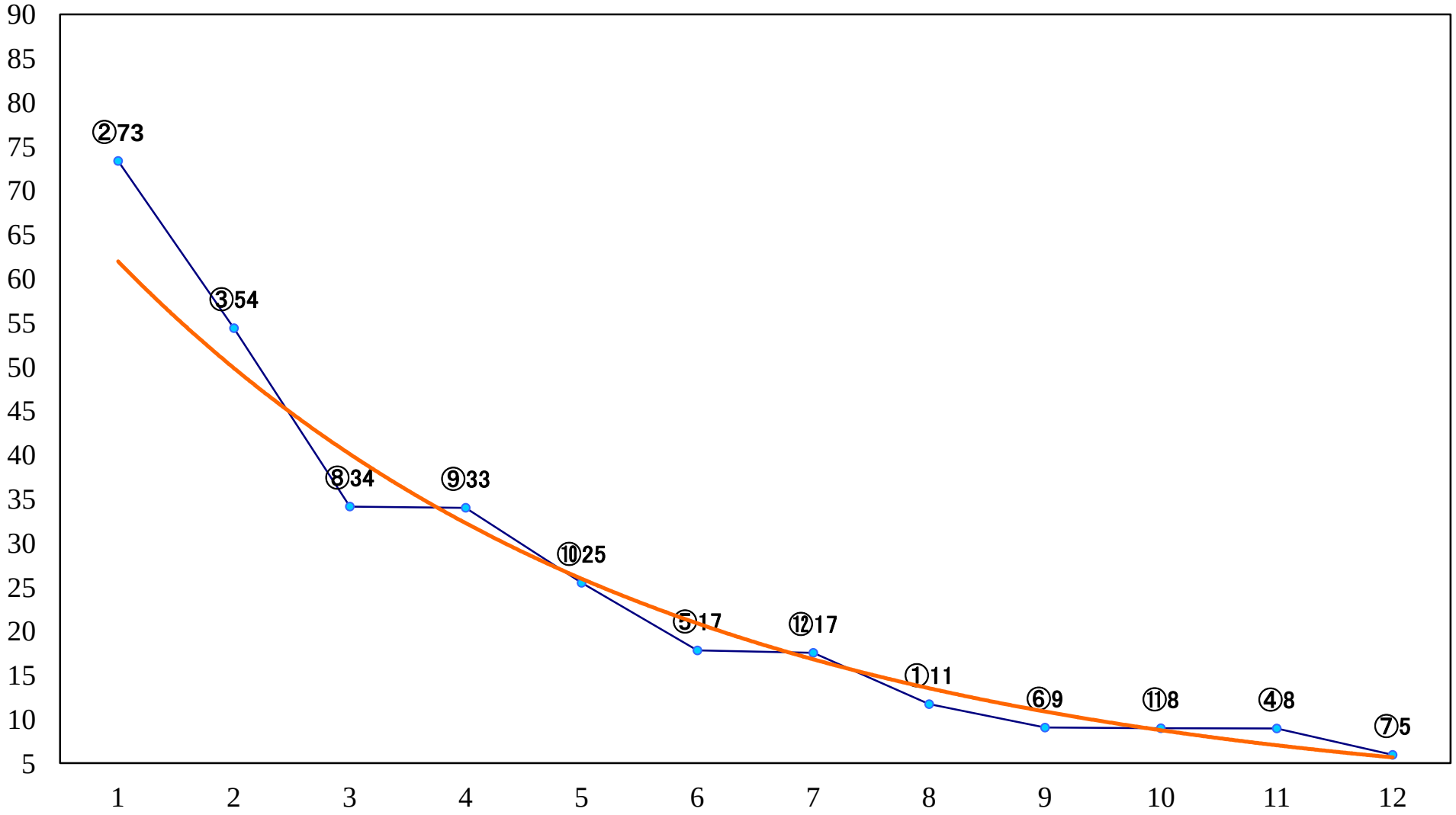
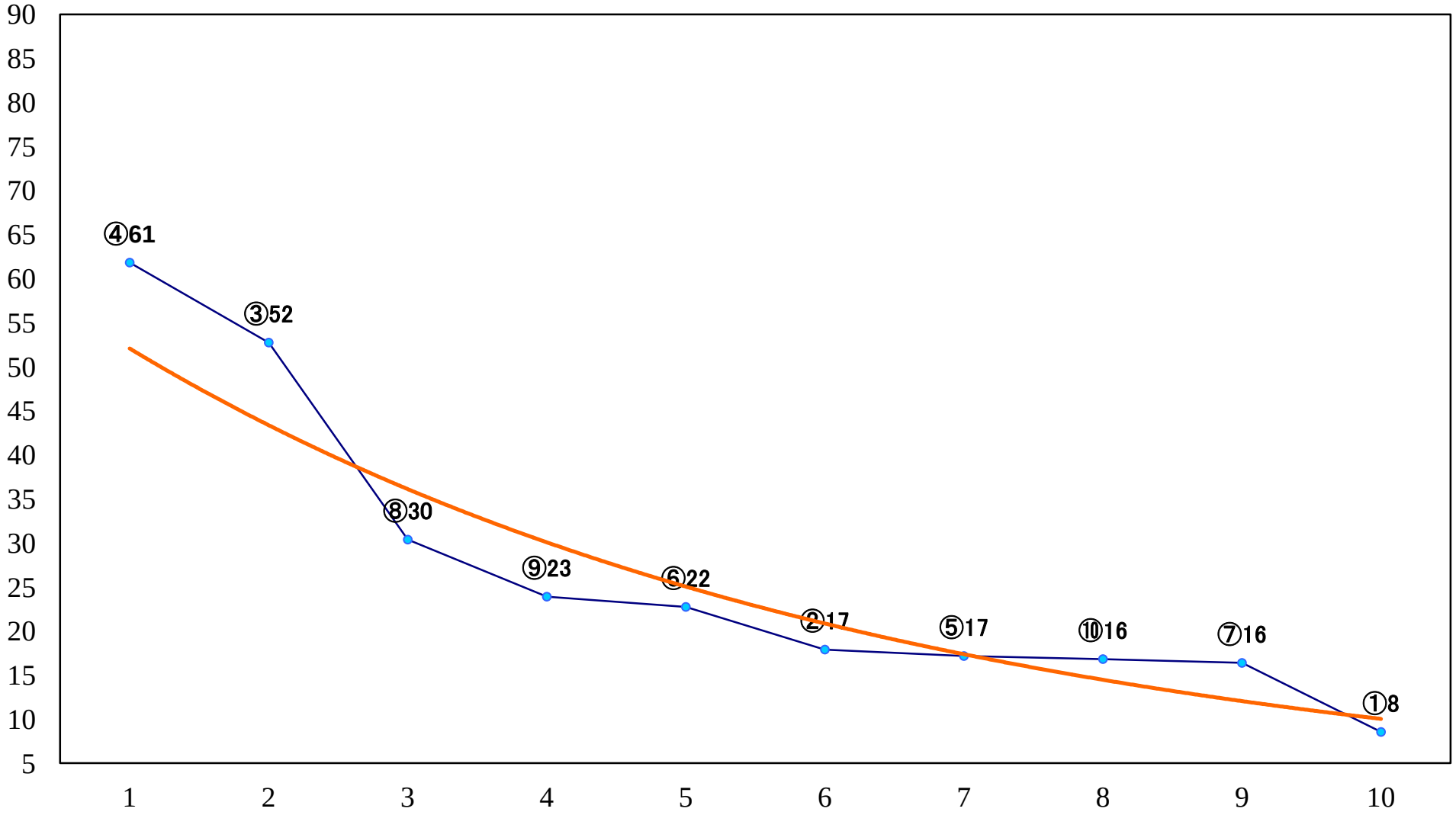
2021年01月25日（月）川崎競馬　12R 16:50
金鳳花賞C2一 二 三　左1600mm